

แบบฟอร์มการตรวจเอกสารการส่งเสริมการจัดทำแผนจัดการป่าชุมชน บ้านหนองแจง  
บ้าน หนองแจง หมู่ที่ ๓ ตำบลเด่นใหญ่ อำเภอหันคา จังหวัดชัยนาท

เอกสารการจัดทำแผนจัดการป่าชุมชน

- แผนจัดการป่าชุมชน ประธานคณะกรรมการจัดการป่าชุมชนเป็นผู้ลงนาม
- แผนปฏิบัติการป่าชุมชน ๕ ด้าน ทั้งในบริเวณเพื่อการอนุรักษ์ และบริเวณเพื่อการใช้ประโยชน์(ถ้ามี)
- รายการไม้ทรงคุณค่าในป่าชุมชน (ถ้ามี)
- ข้อบังคับการจัดการป่าชุมชนตามกรอบที่คณะกรรมการนโยบายป่าชุมชนกำหนด
- รายชื่อคณะกรรมการจัดการป่าชุมชน พร้อมลงลายมือชื่อรับรองว่าเป็นความจริง
- แผนที่แสดงลักษณะภูมิประเทศ (๑ : ๕๐,๐๐๐) ที่มีหมายเลขแสดงค่าพิกัดกริดชัดเจน พร้อมรายละเอียดเลขระวาง และแสดงรูปแปลง ระบุการแบ่งบริเวณพื้นที่เพื่อการอนุรักษ์ และบริเวณพื้นที่เพื่อการใช้ประโยชน์(ถ้ามี) ให้เจ้าหน้าที่ที่ได้รับมอบหมายให้ตรวจสอบพื้นที่ รังวัดพื้นที่ และจัดทำแผนที่แสดงแนวเขตป่าชุมชน ลงลายมือชื่อ และข้าราชการลงนามรับรองแผนที่
- แผนที่แสดงขอบเขตป่าชุมชนบนแผนที่ภาพถ่ายออร์โธรีซิซิงเลข (๑ : ๔,๐๐๐) ระบุการแบ่งบริเวณพื้นที่เพื่อการอนุรักษ์ และบริเวณพื้นที่เพื่อการใช้ประโยชน์(ถ้ามี) ในกรณีที่ป่าชุมชนมีหลายแปลงให้จัดทำแผนที่แยกเป็นรายแปลงทุกแปลง ให้เจ้าหน้าที่ที่ได้รับมอบหมายให้ตรวจสอบพื้นที่ รังวัดพื้นที่ และจัดทำแผนที่แสดงแนวเขตป่าชุมชน ลงลายมือชื่อ และข้าราชการลงนามรับรองแผนที่

ได้ตรวจสอบแล้ว

- เอกสารถูกต้อง ครบถ้วน
- ไม่อยู่ในพื้นที่ที่ส่วนราชการ รัฐวิสาหกิจ หน่วยงานของรัฐ หรือบุคคลใดได้รับอนุญาตเข้าทำประโยชน์ พื้นที่ที่กรมป่าไม้ใช้หรือจัดการหรือประกาศเป็นพื้นที่วิจัยหรือจัดการใดๆ หรือที่ดินที่บุคคลได้มาตามประมวลกฎหมายที่ดิน
- ไม่อยู่ในพื้นที่เขตป่าอนุรักษ์

(ลงชื่อ) \_\_\_\_\_

(นางสาวพรหทัย ปิยะโชค)

ตำแหน่ง \_\_\_\_\_

ผู้อำนวยการศูนย์ป่าไม้ ชัยนาท

(ลงชื่อ) \_\_\_\_\_

(น.ก.วิชากร ป่าไม้ชำนาญการพิเศษ)

ตำแหน่ง \_\_\_\_\_

ทำหน้าที่ผู้อำนวยการส่วนจัดการป่าชุมชน  
สำนักจัดการทรัพยากรป่าไม้ที่ ๕ (ชัยนาท)

รับที่ .....  
ลงวันที่ ๖๐/๙/๖๓

คนช. ๕-๑

## แผนจัดการป่าชุมชน

### ๑. ชื่อแผนจัดการป่าชุมชนบ้านหนองแจง

ตั้งอยู่หมู่ที่ ๓ ตำบลเด่นใหญ่ อำเภอหันคา จังหวัดชัยนาท

#### ประกอบ

- การขอจัดตั้งป่าชุมชน
- ป่าชุมชน ตามมาตรา ๙๙ และ มาตรา ๑๐๐
- การปรับปรุงแผนจัดการป่าชุมชนในระหว่างที่แผนจัดการป่าชุมชนยังไม่หมดอายุ
- ทดแทนแผนจัดการป่าชุมชนเดิมที่หมดอายุ
- การขอขยายเขตป่าชุมชน

### ๒. วัตถุประสงค์ของแผนจัดการป่าชุมชน

เพื่ออนุรักษ์ ดูแล รักษาทรัพยากรป่าไม้

### ๓. ระยะเวลา

ระยะเวลา ๕ ปี นับแต่วันที่ได้รับอนุมัติ (.....)

### ๔. ลักษณะพื้นที่

#### ๔.๑ สภาพพื้นที่ป่าชุมชน

- ๑) จำนวนเนื้อที่ของป่าชุมชน ๑๔ ไร่ ๑ งาน ๗๐ ตารางวา
- ๒) กรณีขอขยายเขตป่าชุมชน เนื้อที่ของป่าชุมชน - ไร่ - งาน - ตารางวา
- ๓) เนื้อที่รวมกับพื้นที่ป่าชุมชนเดิม มีเนื้อที่ - ไร่ - งาน - ตารางวา

#### ๔.๒. อาณาเขตป่าชุมชน

- |                 |    |  |
|-----------------|----|--|
| ด้านทิศเหนือ    | จด | ทางสาธารณประโยชน์                        |
| ด้านทิศใต้      | จด | ทางสาธารณประโยชน์ และที่ที่มีการครอบครอง |
| ด้านทิศตะวันออก | จด | ทางสาธารณประโยชน์                        |
| ด้านทิศตะวันตก  | จด | ทางสาธารณประโยชน์                        |

#### ๔.๓. การกำหนดบริเวณในพื้นที่ป่าชุมชน

- ๑) แปลงพื้นที่ที่กำหนดให้เป็นบริเวณเพื่อการอนุรักษ์  
จำนวน ๑ แปลง เนื้อที่รวมประมาณ ๑๔ ไร่ ๑ งาน ๗๐ ตารางวา  
คิดเป็นร้อยละ ๑๐๐ ของพื้นที่ป่าชุมชน
- ๒) แปลงพื้นที่ที่กำหนดให้เป็นบริเวณเพื่อการใช้ประโยชน์  
จำนวน - แปลง เนื้อที่รวมประมาณ - ไร่ - งาน - ตารางวา  
คิดเป็นร้อยละ - ของพื้นที่ป่าชุมชน

หมายเหตุ : แนบแผนที่มาตราส่วน ๑:๕๐,๐๐๐ และแผนที่ภาพถ่ายออร์โธรีโธซีเชิงเลข (๑:๔,๐๐๐)

เพื่อแสดงแนวเขตป่าชุมชนและกำหนดบริเวณเพื่อการอนุรักษ์ และกำหนดบริเวณเพื่อการใช้ประโยชน์

## ๔.๔ แหล่งน้ำที่พบเห็นได้ในป่าชุมชน (ถ้ามี)

- ลำธาร ห้วย หนอง คลอง บึง  
ตั้งอยู่บริเวณพิกัด ..... - .....  
อยู่ในแปลงที่ ..... - .....  บริเวณเพื่อการอนุรักษ์ หรือ  บริเวณเพื่อการใช้ประโยชน์  
สภาพความอุดมสมบูรณ์ของป่าบริเวณแหล่งน้ำอยู่ในเกณฑ์ ..... - .....  
.....  
ข้อสังเกตเพิ่มเติม ..... - .....
- อ่างเก็บน้ำ ฝาย  
ตั้งอยู่บริเวณพิกัด ..... - .....  
อยู่ในแปลงที่ ..... - .....  บริเวณเพื่อการอนุรักษ์ หรือ  บริเวณเพื่อการใช้ประโยชน์  
สภาพความอุดมสมบูรณ์ของป่าบริเวณแหล่งน้ำอยู่ในเกณฑ์ ..... - .....  
.....  
ข้อสังเกตเพิ่มเติม ..... - .....
- อื่น ๆ ได้แก่ ..... - .....  
ตั้งอยู่บริเวณพิกัด ..... - .....  
อยู่ในแปลงที่ ..... - .....  บริเวณเพื่อการอนุรักษ์ หรือ  บริเวณเพื่อการใช้ประโยชน์  
สภาพความอุดมสมบูรณ์ของป่าบริเวณแหล่งน้ำอยู่ในเกณฑ์ ..... - .....  
.....  
ข้อสังเกตเพิ่มเติม ..... - .....

## ๕. ความสูงจากระดับน้ำทะเลโดยประมาณ ๖๒ เมตร

## ๖. สภาพป่า

- ป่าสมบูรณ์ ป่าที่ประกอบด้วยพรรณไม้ยืนต้นที่มีขนาดและอายุแตกต่างกัน ขึ้นในถิ่นอาศัยหรือ  
บริเวณต่าง ๆ กันกระจายทั่วพื้นที่ป่า โดยมีความหนาแน่นของเรือนยอดตั้งแต่ร้อยละสี่สิบขึ้นไป  
จำนวนเนื้อที่ประมาณ ๑๔-๑-๗๐ ไร่
- ป่ากำลังฟื้นตัว ได้แก่ ป่าที่มีความหนาแน่นของเรือนยอดน้อยกว่าร้อยละสี่สิบ ไม่มีชั้นไม้เด่น  
มีพรรณไม้เบิกนำจำนวนมาก จำนวนเนื้อที่ประมาณ - ไร่
- ป่าเสื่อมโทรม ได้แก่ ป่าที่มีความหนาแน่นของเรือนยอดน้อยกว่าร้อยละสามสิบ  
จำนวนเนื้อที่ประมาณ - ไร่

๗. พันธุ์ไม้หลักที่พบเห็นได้ในป่า ได้แก่ ประดู่ป่า มะค่าโมง พญาศรี มะค่าแต้ มะขามป้อม เต็ง รัง ยอป่า  
กระพี้จั่น แดง พันชาติ แสลงพัน เสี้ยว ชี้เหล็ก แฉง สะเดา โมก จั้ว ไผ่รวก ผักหวาน

๘. สัตว์ป่าที่พบเห็นได้ในป่า ได้แก่ กระรอก กระแต งู นกชนิดต่างๆ

๙. ทรัพยากรธรรมชาติอื่นๆ ที่พบเห็นได้ในป่า ไม่พบทรัพยากรธรรมชาติอื่น

๑๐. รายละเอียดเพิ่มเติม ดังนี้ .....

## ๕. แผนปฏิบัติการป่าชุมชนโดยสังเขป

๑. กิจกรรมด้านการอนุรักษ์ ได้แก่
    - ๑.๑ โชนอนุรักษ์
      - ๑.๑.๑ การลาดตระเวนป้องกันทรัพยากรป่าไม้ เดือนละ ๑ ครั้ง
      - ๑.๑.๒ จัดชุดลาดตระเวน จำนวน ๓ ชุด ชุดละ ๕ คน
      - ๑.๑.๓ จัดพิธีบวชป่า ปีละ ๑ ครั้ง
  ๒. กิจกรรมด้านการฟื้นฟู ได้แก่
    - ๒.๑ โชนอนุรักษ์
      - ๒.๑.๑ ปลูกต้นไม้ซ่อมแซมในพื้นที่อนุรักษ์เป็นเวลา ๑ ปี
      - ๒.๑.๒ ซ่อมบำรุงดูแลรักษาต้นไม้ที่ปลูกอย่างต่อเนื่องเป็นระยะเวลา ๕ ปี
      - ๒.๑.๓ ปิดป่า ห้ามเก็บหาหน่อไม้ ตั้งแต่วันที่ ๒๐ กันยายน - ๒๐ ตุลาคม ของทุกปี
    ๓. กิจกรรมด้านการพัฒนา ได้แก่
      - ๓.๑ จัดอบรมเสริมสร้างการเรียนรู้ให้กับเด็กนักเรียนในพื้นที่ ปีละ ๑ ครั้ง
      - ๓.๓ ชุดรณรงค์ระบายน้ำ เพื่อแก้ปัญหาหน้าท่วมขังในพื้นที่ป่าชุมชน
      - ๓.๒ จัดอบรมให้ความรู้การจัดการทรัพยากรป่าไม้ในป่าชุมชนให้แก่คณะกรรมการและสมาชิกป่าชุมชน ปีละ ๑ ครั้ง
  ๔. กิจกรรมด้านการควบคุมดูแล ได้แก่
    - ๔.๑ การกำหนดข้อบังคับป่าชุมชน
    - ๔.๒ จัดประชุมคณะกรรมการจัดการป่าชุมชนบ้านหนองแจง ๔ เดือน/ครั้ง
    - ๔.๓ การกำหนดแผนปฏิบัติงานประจำปี
  ๕. กิจกรรมด้านการใช้ประโยชน์จากทรัพยากรธรรมชาติในป่าชุมชน ได้แก่
    - ๕.๑ กำหนดเวลาการเก็บหาของป่า และปริมาณการเก็บของป่า
๖. ประโยชน์ที่คาดว่าจะได้รับ
- ๖.๑ ราษฎรในชุมชนมีส่วนร่วมและได้ประโยชน์จากการดูแลรักษาป่าชุมชน
  - ๖.๒ ทรัพยากรป่าไม้ได้รับการดูแลรักษาโดยชุมชนให้มีความอุดมสมบูรณ์และพัฒนาป่าชุมชนให้ตอบสนองความต้องการของชุมชนได้อย่างยั่งยืน

ลงชื่อ

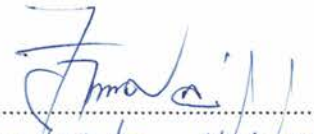
  
 (นาย/นาง/นางสาว .....)

ประธานกรรมการจัดการป่าชุมชน

- หมายเหตุ : ๑. การสำรวจสภาพพื้นที่ หากไม่สามารถเดินตรวจสอบพื้นที่ได้เองทั้งหมด ให้ประเมินสภาพพื้นที่จากภาพถ่ายดาวเทียมประกอบได้
๒. รายละเอียดตามแผนปฏิบัติการป่าชุมชน ตามเอกสารแนบ

แผนปฏิบัติการป่าชุมชน ในบริเวณพื้นที่เพื่อการอนุรักษ์

กิจกรรมการจัดการป่าชุมชน	ปริมาณงาน	หน่วยนับ	กำหนดระยะเวลาในการปฏิบัติงาน					หมายเหตุ
			ปีที่ ๑	ปีที่ ๒	ปีที่ ๓	ปีที่ ๔	ปีที่ ๕	
<b>๑. ด้านการอนุรักษ์</b> ๑.๑ การลาดตระเวน ๑.๒ การจัดชุดลาดตระเวน ๑.๓ การจัดพิธีบวชป่า	๖๐ ๓ ๑	วัน ชุด ครั้ง	๑๒ ๓ ๑	๑๒ ๓ -	๑๒ ๓ -	๑๒ ๓ -	๑๒ ๓ -	ชุดละ ๕ คน
<b>๒. ด้านการฟื้นฟู</b> ๒.๑ การปลูกต้นไม้ทดแทนต้นที่ตาย ๒.๒ การซ่อมบำรุงคูแล้งรักษาป่า ๒.๓ การปิดป่า ห้ามเก็บหาหน่อไม้	๑ ๕ ๑๕๐	ครั้ง ครั้ง วัน	๑ ๑ ๓๐	- ๑ ๓๐	- ๑ ๓๐	- ๑ ๓๐	- ๑ ๓๐	๒๐ ก.ย. - ๒๐ ต.ค. ของทุกปี
<b>๓. ด้านการพัฒนา</b> ๓.๑ จัดอบรมเสริมสร้างการเรียนรู้ให้กับเด็กนักเรียน ๓.๒ ชุดร่องระบายน้ำแก้ปัญหาหน้าท่วมขัง ๓.๓ จัดอบรมให้ความรู้การจัดการทรัพยากรป่าไม้ในป่าชุมชนให้แก่คณะกรรมการและสมาชิกป่าชุมชน	๕ ๑๙๐ ๕	ครั้ง เมตร ครั้ง	๑ - ๑	๑ ๑๙๐ ๑	๑ - ๑	๑ - ๑	๑ - ๑	
<b>๔. ด้านการควบคุมดูแล</b> ๔.๑ การกำหนดข้อบังคับป่าชุมชน ๔.๒ การประชุมคณะกรรมการป่าชุมชน และการประชุมสมาชิกป่าชุมชน ๔.๓ การกำหนดแผนปฏิบัติการประจำปี	๑ ๑๕ ๑	ฉบับ ครั้ง ฉบับ	๑ ๓ ๑	- ๓ -	- ๓ -	- ๓ -	- ๓ -	

กิจกรรมการจัดการป่าชุมชน	ปริมาณงาน	หน่วยนับ	กำหนดระยะเวลาในการปฏิบัติงาน					หมายเหตุ
			ปีที่ ๑	ปีที่ ๒	ปีที่ ๓	ปีที่ ๔	ปีที่ ๕	
๕. ด้านการใช้ประโยชน์จากทรัพยากรธรรมชาติในป่าชุมชน								
การเก็บหาของป่า								
- หน่อไม้	๑๕๐	วัน	๒๐ ส.ค. - ๑๙ ก.ย.	๒๐ ส.ค. - ๑๙ ก.ย.	๒๐ ส.ค. - ๑๙ ก.ย.	๒๐ ส.ค. - ๑๙ ก.ย.	๒๐ ส.ค. - ๑๙ ก.ย.	
- เห็ดโคน	๑๐	เดือน	ก.ย.-ต.ค.	ก.ย.-ต.ค.	ก.ย.-ต.ค.	ก.ย.-ต.ค.	ก.ย.-ต.ค.	
- น้ำผึ้ง	๑๕	เดือน	มี.ค.-พ.ค.	มี.ค.-พ.ค.	มี.ค.-พ.ค.	มี.ค.-พ.ค.	มี.ค.-พ.ค.	
- ไข่มดแดง	๑๕	เดือน	มี.ค.-พ.ค.	มี.ค.-พ.ค.	มี.ค.-พ.ค.	มี.ค.-พ.ค.	มี.ค.-พ.ค.	

ข้อบังคับเกี่ยวกับการจัดการป่าชุมชน  
ของป่าชุมชนบ้านหนองแจง  
ตั้งอยู่หมู่ที่ ๑๐ ตำบลเด่นใหญ่ อำเภอลำทะเมนชัย จังหวัดชัยนาท

ข้อบังคับ	พื้นที่ใช้บังคับ	หมายเหตุ
๑. ห้ามทำความเสียหายแก่หลักเขตหรือเคลื่อนย้ายหลักเขต	พื้นที่ป่าชุมชนทั้งหมด	
๒. ห้ามมิให้ล้มต้นไม้ หรือกระทำการใดที่ทำให้ต้นไม้ไม่สามารถเติบโตได้ต่อไป	พื้นที่ป่าชุมชนทั้งหมด	
๓. ห้ามจุดไฟในพื้นที่ป่าหรือกระทำการใดที่อาจก่อให้เกิดไฟป่า	พื้นที่ป่าชุมชนทั้งหมด	
๔. ห้ามมิให้รถยนต์ตั้งแต่หกล้อขึ้นไปเข้าไปในพื้นที่ป่าชุมชน	พื้นที่ป่าชุมชนทั้งหมด	
๕. ห้ามนำพืชหรือพันธุ์ไม้ต่างถิ่นเข้ามาปลูกในป่าชุมชน เว้นแต่เป็นพืชหรือพันธุ์ไม้ต่างถิ่นตามที่ระบุไว้ในแผนจัดการป่าชุมชน	พื้นที่ป่าชุมชนทั้งหมด	
๖. ห้ามมิให้ก่อสร้างสิ่งปลูกสร้างใดในพื้นที่ป่าชุมชน เว้นแต่เป็นการก่อสร้างสิ่งปลูกสร้างที่จำเป็นเพื่อประโยชน์ในการปฏิบัติหน้าที่ของคณะกรรมการจัดการป่าชุมชนในการดูแลรักษาป่าชุมชน บำรุงและฟื้นฟูป่าชุมชน ส่งเสริมการศึกษาเรียนรู้และสร้างจิตสำนึกเกี่ยวกับการอนุรักษ์และฟื้นฟูทรัพยากรธรรมชาติ สิ่งแวดล้อมและความหลากหลายทางชีวภาพในป่าชุมชน และเผยแพร่ประชาสัมพันธ์ป่าชุมชน เช่น การสร้างหอดูไฟป่า ฝ่ายชะลอน้ำ ที่พิภลาดตระเวน หรือศาลาเรียนรู้ โดยสิ่งปลูกสร้างดังกล่าวต้องมีลักษณะกลมกลืนกับสภาพแวดล้อม ไม่เป็นการทำลายสภาพธรรมชาติเดิม และได้รับอนุญาตเป็นหนังสือจากคณะกรรมการป่าชุมชนประจำจังหวัดแล้ว	พื้นที่ป่าชุมชนทั้งหมด	
๗. ห้ามนำขยะเข้ามาทิ้งในพื้นที่ป่าชุมชน	พื้นที่ป่าชุมชนทั้งหมด	
๘. เมื่อพบเห็นการกระทำผิดกฎหมายว่าด้วยป่าชุมชน ให้แจ้งกรรมการป่าชุมชนหรือพนักงานเจ้าหน้าที่	พื้นที่ป่าชุมชนทั้งหมด	
๙. การเก็บของป่า ให้เก็บได้ในระหว่างช่วงเวลาและไม่เกินปริมาณที่กำหนดในตาราง ก.	พื้นที่ป่าชุมชนทั้งหมด	

## ตาราง ก.

การเก็บของป่าให้เก็บได้ในระหว่างช่วงเวลาดังต่อไปนี้ และไม่เกินปริมาณดังต่อไปนี้

ของป่า	ช่วงเดือนที่เก็บได้	ปริมาณที่อนุญาต (ต่อคน)	เงื่อนไขอื่น
๑. หน่อไม้ ๒. น้ำผึ้ง ๓. เห็ดโคน ๔. ไข่มดแดง	๒๐ ก.ค. - ๒๐ ก.ย. มี.ค. - พ.ค. ก.ย. - ต.ค. มี.ค. - พ.ค.	๒๐ กก./ปี ๑ ขวด (๗๕๐ ซีซี.)/ปี ไม่กำหนด ๑ กก./ครั้ง	



รายชื่อคณะกรรมการจัดการประชุมชนบ้านหนองแจง  
ม. ๖ ต. เติมน้ำ อ. นันทบุรี จ. ชลบุรี

ลำดับ	ชื่อ - สกุล	อายุ (ปี)	ตำแหน่งในคณะกรรมการจัดการประชุมชน	ขอรับรองว่าไม่มีลักษณะต้องห้ามการเป็นกรรมการจัดการประชุมชน (ตามระเบียบที่คณะกรรมการนโยบายกำหนดตามมาตรา ๔๒) / ปลายมือชื่อของกรรมการจัดการประชุมชน
๑	นายโกศล แจ่มจ่าย	41	ประธานกรรมการจัดการประชุมชน	โกศล 41 ปี
๒	นางสาวฉวีพร แพเขียว	35	รองประธานกรรมการจัดการประชุมชน	ฉวีพร 35 ปี
๓	นายสมศักดิ์ จินดาทอง	35	เลขานุการ	สมศักดิ์ 35 ปี
๔	นายอนันต์ เทียนเกตุ	41	เหรัญญิก	อนันต์ 41 ปี
๕	นายบุญมา นาคแจ้ง	64	กรรมการ	นาย บุญมา นาคแจ้ง 64 ปี
๖	นายพา บุญจันทร์	64	กรรมการ	นาย พา บุญจันทร์ 64 ปี
<del>๗</del>	<del>นายทองแดง ปานแมน</del>	<del>57</del>	<del>กรรมการ</del>	<del>ทองแดง ปานแมน 57 ปี</del>
๘	นายอำนาจ แจ่มจ่าย	53	กรรมการ	นายอำนาจ แจ่มจ่าย 53 ปี
๙	นายสำราญ ธรรมชาติ	50	กรรมการ	สำราญ ธรรมชาติ 50 ปี
๑๐	นางเดือนเพ็ญ คำแพง	45	กรรมการ	เดือนเพ็ญ คำแพง 45 ปี
๑๑	นายศุภกร มีนิล	47	กรรมการ	ศุภกร มีนิล 47 ปี
๑๒	นายยิ่งยศ ทรัพย์สิน	41	กรรมการ	นาย ยิ่งยศ ทรัพย์สิน 41 ปี
๑๓	นายสนิท ทองลอย	60	กรรมการ	สนิท ทองลอย 60 ปี
๑๔	นางสาวดาวเรือง เอียงปาน	51	กรรมการ	นางสาวดาวเรือง เอียงปาน 51 ปี
๑๕	นายนพพร แจ่มจ่าย	39	กรรมการ	นาย นพพร แจ่มจ่าย 39 ปี

แผนที่ประกอบการจัดทำแผนจัดการป่าชุมชนบ้านหนองแจง  
บ้านหนองแจง หมู่ที่ ๓ ตำบลเด่นใหญ่  
อำเภอหันคา จังหวัดชัยนาท  
อยู่ในพื้นที่ น.ส.ล.  
เนื้อที่รวม ๑๔ ไร่ ๑ งาน ๗๐ ตารางวา  
ตามนัยมาตรา ๙๙ และมาตรา ๑๐๐ แห่งพระราชบัญญัติป่าชุมชน พ.ศ. ๒๕๖๒  
มาตราส่วน ๑:๑๐,๐๐๐

WGS 84

ลำดับชุด L ๗๐๑๘ ระวาง ๔๙๓๙II

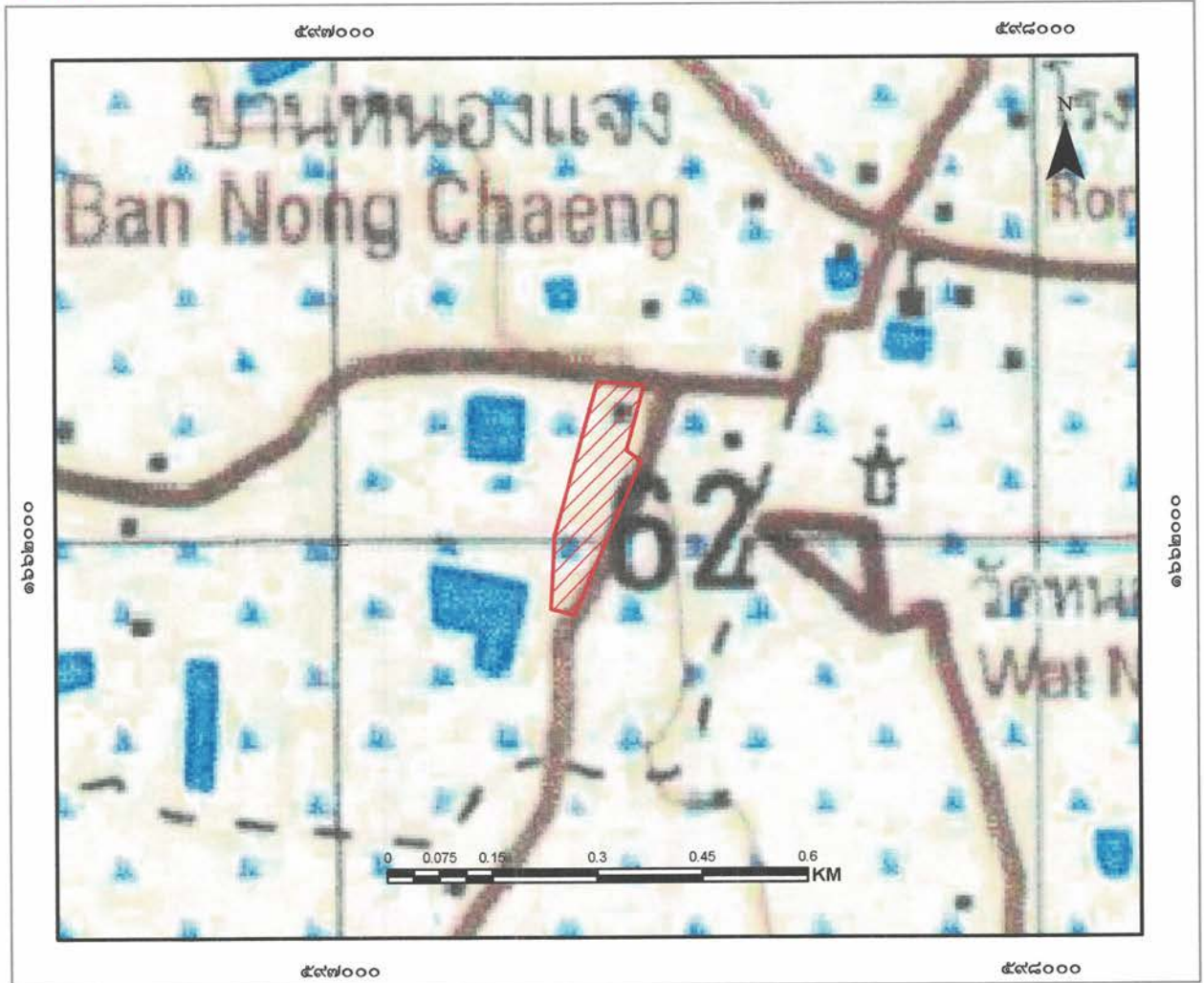

สัญลักษณ์

 ขอบเขตบริเวณเพื่อการอนุรักษ์ เนื้อที่ ๑๔-๑-๗๐ ไร่

แผนแสดงลักษณะภูมิประเทศการแบ่งบริเวณการใช้ประโยชน์ป่าชุมชนบ้านหนองแจง  
 บ้านหนองแจง หมู่ที่ ๓ ตำบลเด่นใหญ่  
 อำเภอกันคา จังหวัดชัยนาท  
 อยู่ในพื้นที่ น.ส.ล.  
 เนื้อที่รวม ๑๔ ไร่ ๑ งาน ๗๐ ตารางวา  
 ตามนัยมาตรา ๙๙ และมาตรา ๑๐๐ แห่งพระราชบัญญัติป่าชุมชน พ.ศ. ๒๕๖๒  
 มาตราส่วน ๑:๑๐,๐๐๐

WGS 84

ลำดับชุด L ๗๐๑๘ ระยะเวลา ๔๙๓๙/1

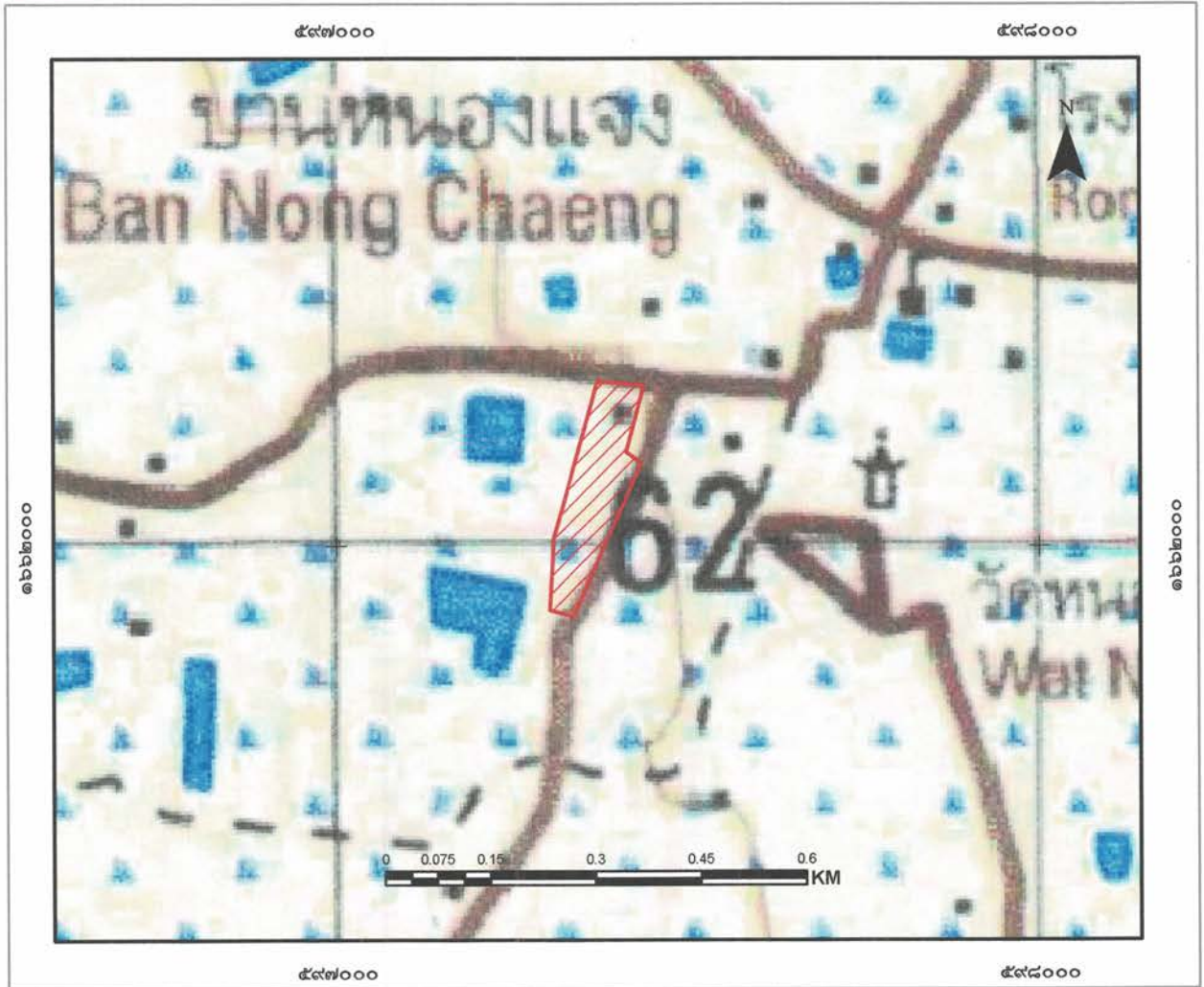

สัญลักษณ์

 ขอบเขตบริเวณเพื่อการอนุรักษ์ เนื้อที่ ๑๔-๑-๗๐ ไร่

ลงชื่อ.....   
 (นางสาวชุตติกาญจน์ อ่อนแก้ว)  
 เจ้าหน้าที่รังวัด เจ้าหน้าที่ผู้ได้รับมอบหมาย

ลงชื่อ.....   
 (นายพิชัย เหล่าตระกูล)  
 ผู้อำนวยการศูนย์ป่าไม้ชัยนาท

ลงชื่อ.....   
 กฤษณชัช นิสสช.....  
 (นักวิชาการป่าไม้ชำนาญการพิเศษ)  
 ทำหน้าที่ผู้อำนวยการส่วนจัดการป่าชุมชน

ลงชื่อ.....   
 (นายธนัช เนมีย์)  
 นักวิชาการป่าไม้ชำนาญการพิเศษ รักษาการแทน  
 ผู้อำนวยการสำนักจัดการทรัพยากรป่าไม้ที่ ๕ (สระบุรี)

แผนที่ภาพถ่ายออร์โธรีซิซิงเลขการแบ่งบริเวณการใช้ประโยชน์ป่าชุมชนบ้านหนองแจง  
 บ้านหนองแจง หมู่ที่ ๓ ตำบลเด่นใหญ่  
 อำเภอกันคา จังหวัดชัยนาท  
 อยู่ในพื้นที่ น.ส.ล.  
 เนื้อที่รวม ๑๔ ไร่ ๑ งาน ๗๐ ตารางวา  
 ตามนัยมาตรา ๙๙ และมาตรา ๑๐๐ แห่งพระราชบัญญัติป่าชุมชน พ.ศ. ๒๕๖๒  
 มาตราส่วน ๑:๑๐,๐๐๐

WGS 84

ลำดับชุด L ๗๐๑๘ ระวัง ๔๙๓๙II

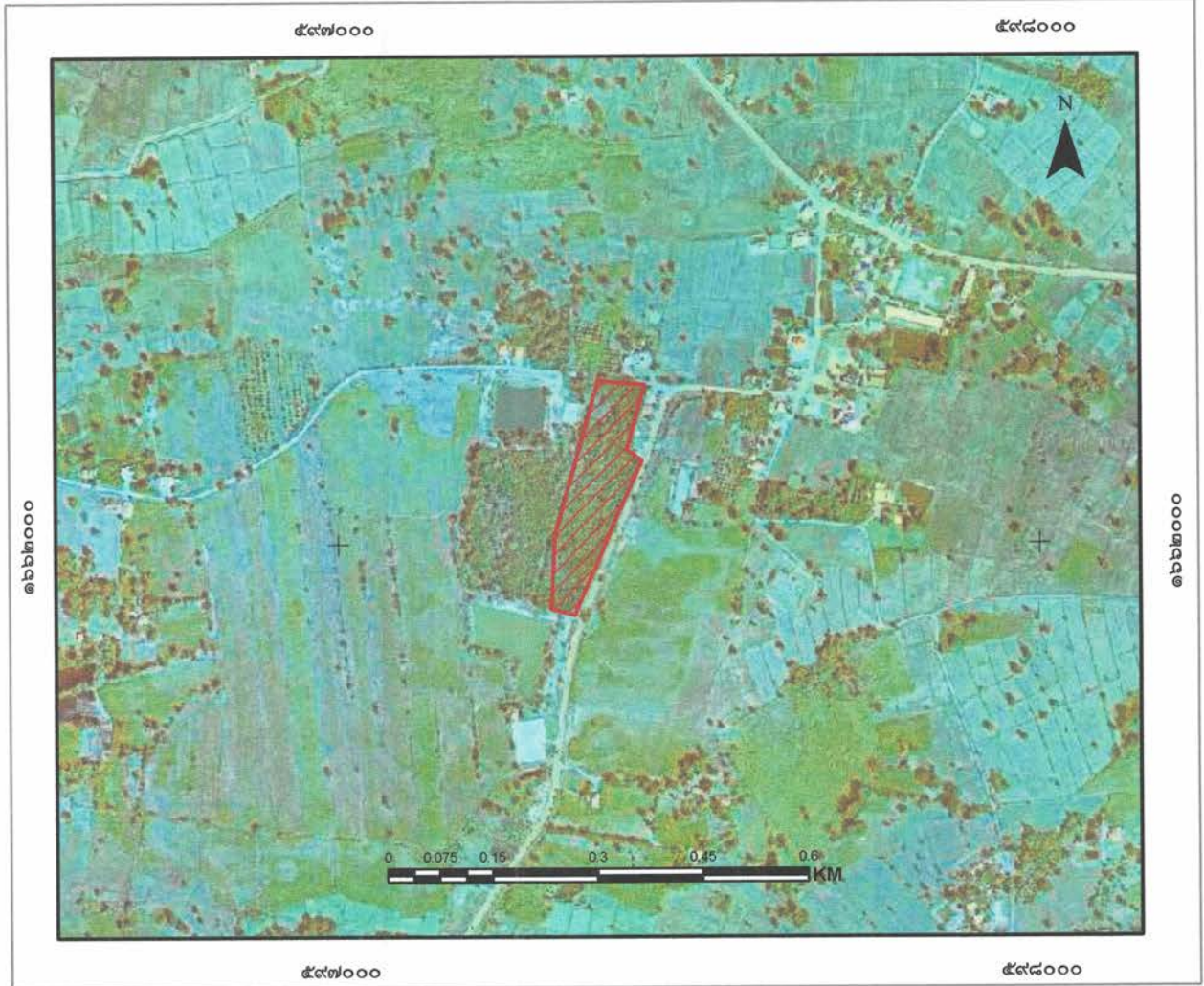

สัญลักษณ์

 ขอบเขตบริเวณเพื่อการอนุรักษ์ เนื้อที่ ๑๔-๑-๗๐ ไร่

ลงชื่อ.....  
 (นางสาวชุตติกาญจน์ อ่อนแก้ว)  
 เจ้าหน้าที่รังวัด/เจ้าหน้าที่ผู้ได้รับมอบหมาย

ลงชื่อ.....  
 (นายพิชัย เหล่าตระกูล)  
 ผู้อำนวยการศูนย์ป่าไม้ชัยนาท

ลงชื่อ.....  
 ( กฤษณะ นิสสะ )  
 นักวิชาการป่าไม้ชำนาญการพิเศษ  
 ทำหน้าที่ผู้อำนวยการส่วนจัดการป่าชุมชน

ลงชื่อ.....  
 (นายธวัช นนมี)  
 นักวิชาการป่าไม้ชำนาญการพิเศษ รักษาการแทน  
 ผู้อำนวยการสำนักจัดการทรัพยากรป่าไม้ที่ ๕ (สระบุรี)

## ตาราง Attribute table ข้อมูล Shapefile ในรูปแบบ Polygon ของแปลงป่าชุมชน

FC_CODE	FC_ID	FCG_START	FCG_NAME	TAM_NAM_T	AMP_NAM_T	PROV_NAM_T	RAI	NGAN	WHA	FCG_RENEW
		<ไม่ใส่>	ป่าชุมชนบ้านหนองหงษ์ แปลงที่ 1 หมู่ที่ 3	สวนใหญ่	เนินตา	ขอนแก่น	14	1	70	

คำอธิบายตาราง Attribute table ข้อมูล Shape file ในรูปแบบ polygon ของแปลงป่าชุมชน

1. FCG\_START คือวันที่จัดตั้ง (ใส่เฉพาะ พ.ศ.) ไม่ต้องใส่ข้อมูล
2. FCG\_NAME คือ ชื่อป่าชุมชน ใส่แปลงที่ หมู่ที่ด้วย (ตัวอย่าง ป่าชุมชนบ้านนาคามี แปลงที่ 1 หมู่ที่ 2)
3. TAM\_NAM\_T คือ ตำบล (ไม่ต้องใส่ ต.)
4. AMP\_NAME\_T คือ อำเภอ (ไม่ต้องใส่ อ.)
5. PROV\_NAME\_T คือ จังหวัด (ไม่ต้องใส่ จ.)
6. RAI NGAN WHA คือ ไร่ งาน ตารางวา
7. FCG\_RENEW คือ วันที่ต่ออายุ (ใส่เฉพาะ พ.ศ.) ไม่ต้องใส่ข้อมูล

หมายเหตุ : FC\_CODE, FC\_ID ข้อมูล 2 ช่องนี้ ไม่ต้องใส่ข้อมูล

ค่าพิกัดแสดงขอบเขตป่าชุมชนบ้านหนองแจง  
บ้านหนองแจง หมู่ที่ 3 ตำบลเด่นใหญ่ อำเภอนันทบุรี จังหวัดชัยนาท  
Zone 47P

จุดที่	E	N
1	597372	1662232
2	597437	1662227
3	597412	1662134
4	597433	1662118
5	597337	1661900
6	597303	1661908
7	597308	1662012

ตารางเปรียบเทียบข้อมูลประเภทพื้นที่และจำนวนเนื้อที่ป่าชุมชน  
กรณีป่าชุมชนตามมาตรา ๙๙ และมาตรา ๑๐๐ แห่งพระราชบัญญัติป่าชุมชน พ.ศ. ๒๕๖๒  
เพื่อยืนยันการปรับปรุงแก้ไขข้อมูลให้เป็นปัจจุบัน

ป่าชุมชนบ้านหนองแจง  
บ้านหนองแจง หมู่ที่๓  
ตำบลเด่นใหญ่ อำเภอกันตกา จังหวัดชัยนาท

ข้อมูลประเภทพื้นที่และจำนวนเนื้อที่ป่าชุมชน  แก้ไข  ไม่แก้ไข

แปลงที่	ข้อมูลป่าชุมชนเดิม				ข้อมูลป่าชุมชนตามแผนจัดการป่าชุมชน				การแบ่งสัดส่วนพื้นที่ตามแผนจัดการป่าชุมชน					
	ประเภทที่ดิน	เนื้อที่			ประเภทที่ดิน	เนื้อที่			เนื้อที่เพื่อการอนุรักษ์			เนื้อที่เพื่อการใช้ประโยชน์		
		ไร่	งาน	ตร.ว.		ไร่	งาน	ตร.ว.	ไร่	งาน	ตร.ว.	ไร่	งาน	ตร.ว.
๑	นสส	๑๕	๑	๙๕	นสส	๑๔	๑	๗๐	๑๔	๑	๗๐	-	-	-

หมายเหตุ :ระบุประเภทที่ดินให้ชัดเจน เช่น ป่าสงวนแห่งชาติ นสส.สปก. เป็นต้น

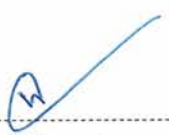
(ลงชื่อ)   
(นายพิชัย เหล่าตระกูล)  
ตำแหน่ง ผู้อำนวยการศูนย์ป่าไม้ชัยนาท

(ลงชื่อ)   
กฤษณะ นิสสย  
(นักวิชาการป่าไม้ชำนาญการพิเศษ)  
ตำแหน่ง หัวหน้าผู้อำนวยการส่วนจัดการป่าชุมชน  
สำนักจัดการทรัพยากรป่าไม้ที่ ๕ (สระบุรี)





**โครงการป่าชุมชนหนองแจง**  
**บ้านหนองแจง หมู่ที่ 3 ตำบลเด่นใหญ่ อำเภอหันคา จังหวัดชัยนาท**

**1. ชื่อโครงการ**

โครงการป่าชุมชนหนองแจง ✓

**2. ที่ตั้งโครงการ**

บ้านหนองแจง หมู่ที่ 3 ตำบลเด่นใหญ่ อำเภอหันคา จังหวัดชัยนาท

**3. พื้นที่ดำเนินโครงการ**

พื้นที่ดำเนินโครงการ จำนวน 1 แปลง เนื้อที่ 15 - 1 - 95 ไร่ บริเวณป่าตามพระราชบัญญัติป่าไม้ พุทธศักราช 2484

**4. หลักการและเหตุผล**

ด้วยบ้านหนองแจง หมู่ที่ 3 ตำบลเด่นใหญ่ อำเภอหันคา จังหวัดชัยนาท มีความประสงค์ที่จะให้สมาชิกในชุมชนมีส่วนร่วมในการดูแลรักษาและฟื้นฟูป่าเพื่อให้ป่ามีความอุดมสมบูรณ์ เกิดประโยชน์กับชุมชนทั้งทางตรงและทางอ้อม และเพื่อให้ชุมชนมีส่วนร่วมในการบริหารจัดการป่าร่วมกับเจ้าหน้าที่ปฏิบัติงานโครงการป่าชุมชนของกรมป่าไม้ จึงได้ร่วมกันจัดทำโครงการป่าชุมชนเสนอกกรมป่าไม้ เพื่อขออนุมัติให้เจ้าหน้าที่ร่วมกับชุมชนดำเนินโครงการดังกล่าว โดยมีองค์ประกอบโครงสร้างของพื้นที่รวมทั้งหน่วยงานที่เกี่ยวข้อง ทั้งภาครัฐและภาคเอกชนให้การสนับสนุน และร่วมดำเนินการเพื่อให้ทรัพยากรป่าไม้ในท้องถิ่นเกิดความอุดมสมบูรณ์ และเกิดประโยชน์กับชุมชนอย่างยั่งยืนสืบไป

**5. วัตถุประสงค์**

5.1 เพื่อให้ราษฎรมีส่วนร่วมในการดูแลรักษาทรัพยากรป่าไม้

5.2 เพื่อให้เกิดประโยชน์ต่อชุมชนทั้งทางตรงและทางอ้อม รวมทั้งขยายผลไปยังชุมชนโดยรอบ เพื่อให้เกิดการมีส่วนร่วมของทุกภาคส่วนและพัฒนาไปสู่การสร้างเครือข่ายป่าชุมชน

**6. แผนงานและยุทธศาสตร์ในการดำเนินโครงการป่าชุมชน**

ด้านการควบคุม ดูแล รักษา และฟื้นฟูป่า ให้เป็นไปตามแผนยุทธศาสตร์การดำเนินงานป่าชุมชน ทั้ง 5 ด้าน ได้แก่

6.1 ด้านเผยแพร่ประชาสัมพันธ์เพื่อให้สมาชิกในชุมชน และบุคคลทั่วไปได้ทราบภารกิจด้านการจัดการป่าชุมชนผู้รับผิดชอบโครงการขอเขตดำเนินงานและขอเขตพื้นที่ป่าชุมชน โดยผ่านทางสื่อชนิดต่างๆ เช่น สื่อเอกสารสิ่งพิมพ์ ป้ายโฆษณาประชาสัมพันธ์ (ป้ายโครงการป่าชุมชน) รวมทั้งป้ายแสดงแนวเขตป่าชุมชน เป็นต้น

**ดำเนินการถูกต้อง**

6.2 ด้านการป้องกัน...

6.2 ด้านการป้องกันรักษาป่า เพื่อเป็นการดูแลรักษาป่ามิให้ถูกบุกรุกทำลาย หรือยึดทำลายโดย มนุษย์หรือภัยธรรมชาติ เช่น ไฟป่า ให้ทรัพยากรป่าไม้มีความอุดมสมบูรณ์ดั้งเดิม หรือมากขึ้นกว่าเดิม

6.3 ด้านการบำรุงและฟื้นฟูป่า เพื่อเป็นการปรับปรุง พื้นที่ป่าที่เคยถูกบุกรุกทำลาย ให้มีความอุดม สมบูรณ์ขึ้น หรือเป็นการพัฒนาพื้นที่ป่าไม้ให้มีความหลากหลายทั้งจำนวนและชนิดพันธุ์พืชให้เหมาะสม เพียงพอต่อการยังประโยชน์ต่อชุมชน รวมทั้งการจัดการเพื่อให้ป่าชุมชนเกิดประโยชน์ทั้งทางตรงและ ทางอ้อม เช่น การจัดการเพื่อการท่องเที่ยวเชิงนิเวศ หรือการท่องเที่ยวเชิงวัฒนธรรม ฯลฯ

6.4 ด้านการศึกษาและถ่ายทอดองค์ความรู้ เพื่อเป็นการจัดการทรัพยากรป่าไม้ เช่น แหล่งศึกษา เรียนรู้ทางชุมชน หรือเป็นการจัดการองค์ความรู้เรื่องการบริหารจัดการป่าให้กับสมาชิกชุมชน

6.5 ด้านอำนาจการและอื่นๆ ที่สนับสนุนการดำเนินโครงการป่าชุมชน

## 7. ระยะเวลาดำเนินการ

กำหนดระยะเวลาดำเนินการ 10 ปี (นับตั้งแต่วันที่กรมป่าไม้อนุมัติโครงการ)(วันที่ ๑๕ ก.พ. 2562)

## 8. ผู้รับผิดชอบโครงการ

### 8.1 ผู้รับผิดชอบหลัก

- 1) ผู้ใหญ่บ้านหนองแจง/กำนันตำบลเด่นใหญ่
- 2) คณะกรรมการป่าชุมชนบ้านหนองแจง

### 8.2 ผู้สนับสนุน

- 1) สำนักจัดการทรัพยากรป่าไม้ที่ 5 (สระบุรี)
- 2) องค์การบริหารส่วนตำบลเด่นใหญ่
- 3) อำเภอหันคา/จังหวัดชัยนาท
- 4) หน่วยงานภาครัฐอื่นๆ
- 5) หน่วยงานภาคเอกชน

## 9. งบประมาณ (โดยขอรับการสนับสนุนงบประมาณได้จากหน่วยงานต่างๆ ได้แก่)

- 9.1 กรมป่าไม้ ซึ่งระบุได้ตามแผนงานและงบประมาณประจำปี
- 9.2 องค์การบริหารส่วนตำบลเด่นใหญ่
- 9.3 จังหวัดชัยนาท
- 9.4 องค์กร/บริษัทเอกชน
- 9.5 หน่วยงานอื่นๆ

10. ผลที่คาดว่าจะ...

ทำเนียบผู้ติดต่อ

๙๓

(นางสาวระวี จันทนา)

นักวิชาการป่าไม้

10. ผลที่คาดว่าจะได้รับ

10.1 ราษฎรในชุมชนมีส่วนร่วมและได้รับประโยชน์จากการดูแลรักษาป่าชุมชน

10.2 ทรัพยากรป่าไม้ได้รับการดูแลรักษาโดยชุมชนให้มีความอุดมสมบูรณ์และพัฒนาป่าชุมชนให้ตอบสนองความต้องการของชุมชนได้อย่างยั่งยืน

11. แผนที่ประกอบโครงการ

11.1 แผนที่ระวางของกรมแผนที่ทหาร มาตราส่วน 1: 50,000 (เอกสารแนบท้ายโครงการ)

11.2 แผนที่แสดงขอบเขตป่าชุมชนบนแผนที่ภาพถ่ายออร์โธรีโกลีเชิงเลข (เอกสารแนบท้ายโครงการ)

12. ผู้เขียนโครงการ

(ลงชื่อ)  ผู้เขียนโครงการ

(นายโกศล แจ่มจ่าย)

ตำแหน่ง ผู้ใหญ่บ้านหมู่ที่ 3

(ลงชื่อ)  ผู้แนะนำ/ร่วมเขียนโครงการ

(นางสาวพรทิพย์ ปิยะโชติ)

ตำแหน่ง นักวิชาการป่าไม้ชำนาญการ

13. ความคิดเห็นของนายกเทศบาลตำบลเด่นใหญ่

เห็นควรดำเนินการ.....

ความคิดเห็นอื่นๆ .....

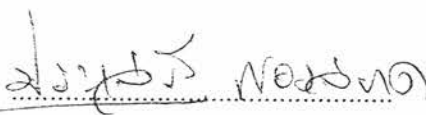
(ลงชื่อ) 

(.....(นายประเสริฐ) รองนายก.....)

ตำแหน่ง นายกเทศมนตรีเทศบาลตำบลเด่นใหญ่

14. ความคิดเห็นของนายอำเภอหันคา

เห็นควรดำเนินการ.....

ความคิดเห็นอื่นๆ .....

(ลงชื่อ) 

(นายคงพล รุจิธรรมรัช)

ตำแหน่ง นายอำเภอหันคา

ดำเนินการถูกต้อง

๑๕  
(นางสาวระวี จันทร์)  
นักวิชาการป่าไม้

1.5 ความคิดเห็น...

15. ความคิดเห็นของผู้ว่าราชการจังหวัดหรือหัวหน้าหน่วยงานที่กำกับดูแลพื้นที่ในแต่ละกรณี

- เห็นชอบให้ดำเนินการ .....
- ความคิดเห็นอื่นๆ .....

(ลงชื่อ) .....

(.....)

ตำแหน่ง .....

16. ผู้ตรวจสอบโครงการ (ผู้อำนวยการส่วนจัดการป่าชุมชน สังกัดสำนักจัดการทรัพยากรป่าไม้ที่ 5 (สระบุรี))

(ลงชื่อ) ..... ผู้ตรวจสอบโครงการ

(นายสมชาติ ปออรานิชศิริ)

ตำแหน่ง ผู้อำนวยการส่วนจัดการป่าชุมชน

  
(นายสมชาติ ปออรานิชศิริ)  
ผู้อำนวยการส่วนจัดการป่าชุมชน

17. ผู้เสนอโครงการ (ผู้อำนวยการสำนักจัดการทรัพยากรป่าไม้ที่ 5 (สระบุรี))

(ลงชื่อ) ..... ผู้เสนอโครงการ

นายชาติคุณ สุชัยวัฒนเดช

(นักบริหารระดับสูงชำนาญการพิเศษ รักษาการแทน

ตำแหน่ง ผู้อำนวยการสำนักจัดการทรัพยากรป่าไม้ที่ 5 (สระบุรี)

  
(นางนันทนา บุญยานันต์)  
ผู้อำนวยการสำนักจัดการป่าชุมชน

18. ผู้อนุมัติโครงการ(อธิบดีกรมป่าไม้)

(ลงชื่อ) ..... ผู้อนุมัติโครงการ

(นางอานวยพร ชลดำรงกุล)

(.....)  
รองอธิบดีกรมป่าไม้

ตำแหน่ง ปฏิบัติราชการแทนอธิบดีกรมป่าไม้

อำนาจถูกต้อง

(นางสาวระวี อังศา)  
นักวิชาการป่าไม้

แผนที่ภูมิประเทศ มาตราส่วน 1:50,000 แสดงพื้นที่ที่ขอจัดตั้ง  
 โครงการป่าชุมชนบ้านหนองแวง หมู่ที่ 3 ตำบลเด่นใหญ่ อำเภอหันคา จังหวัดชัยนาท  
 ในพื้นที่ป่าตามพระราชบัญญัติป่าไม้ พุทธศักราช 2484  
 เนื้อที่ 15 ไร่ 1 งาน 95 ตารางวา  
 ระวาง 4939 II ลำดับชุด L 7018

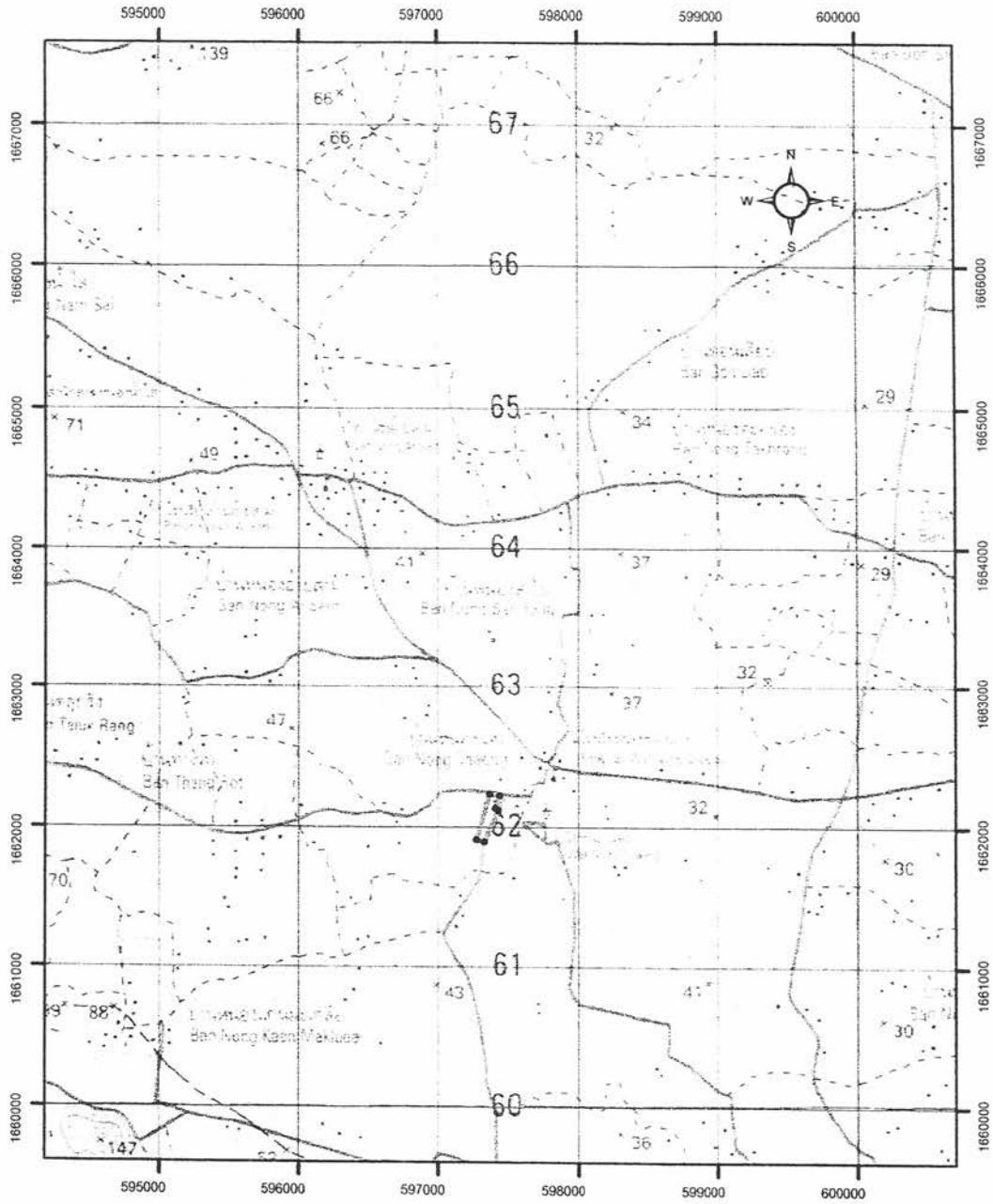

สัญลักษณ์



พื้นที่ที่ขอจัดตั้งโครงการป่าชุมชน



ผู้ตรวจสอบ

(นางสาวพรทิพย์ ปิยะชาติ)

ตำแหน่ง นักวิชาการป่าไม้ชำนาญการ

นายเอกศักดิ์  
 หมายเหตุ

คำพิกัดแปลงโครงการฯ อยู่ด้านหลัง

(นางสาวระวี ชันสา)  
 นักวิชาการป่าไม้

ค่าพิกัดฉาก UTM แปลงโครงการป่าชุมชนบ้านหนองแจง

ป่าตามพระราชบัญญัติป่าไม้ พุทธศักราช 2484  
เนื้อที่ 15 ไร่ 1 งาน 95 ตารางวา

1	47 P	597444	E	1662226	N
2	47 P	597373	E	1662237	N
3	47 P	597280	E	1661914	N
4	47 P	597337	E	1661900	N
5	47 P	597433	E	1662118	N
6	47 P	597412	E	1662134	N

ตำแหน่งถูกต้อง



(นางสาวระพี จันทร์สา)  
นักวิชาการป่าไม้

แผนที่ภาพถ่ายออร์โธรีโธสิ์เชิงเลข แสดงขอบเขตโครงการป่าชุมชนบ้านหนองแจง

บ้านหนองแจง หมู่ที่ 3 ตำบลเด่นใหญ่ อำเภอนันทบุรี จังหวัดชัยนาท

ในพื้นที่ป่าตามพระราชบัญญัติป่าไม้ พุทธศักราช 2484

เนื้อที่ 15 ไร่ 1 งาน 95 ตารางวา

ระวาง 493929662



กรมป่าไม้

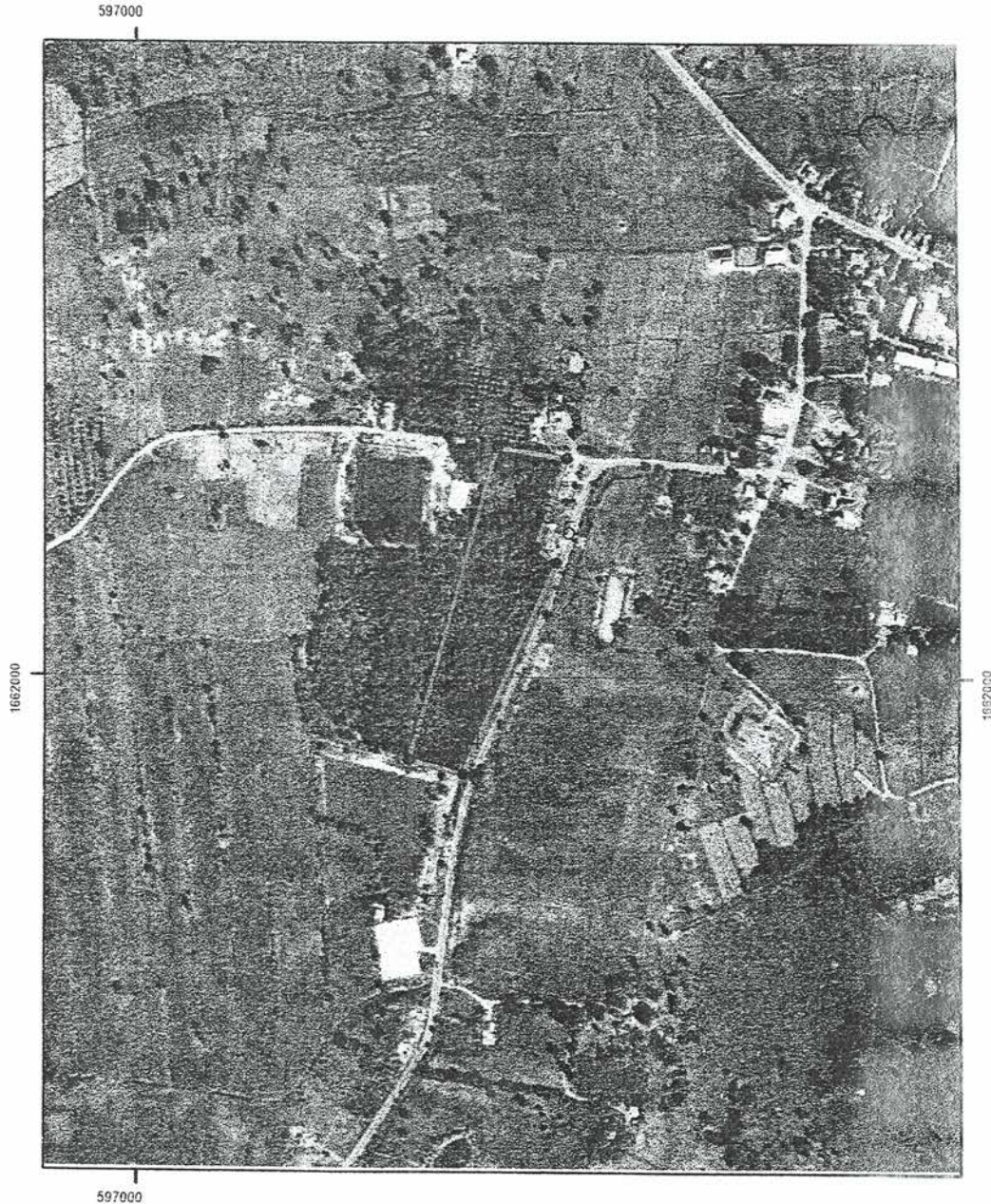

หมายเหตุ

- ขอบเขตป่าชุมชนแปลงนี้ได้กำหนดค่าพิกัดในแผนที่ภาพถ่ายออร์โธรีโธสิ์เชิงเลข มาตราส่วน 1 : 4,000 เสร็จเรียบร้อยแล้ว
- ค่าพิกัดแปลงโครงการฯ อยู่ด้านหลัง

**อำนาจกตัญญู**

(นางสาวระวี จันทร์สา)  
นักวิชาการป่าไม้

.....ผู้ตรวจสอบ

(นางสาวพรทิพย์ ปิยะโชติ)

ตำแหน่ง นักวิชาการป่าไม้ชำนาญการ

คำพิพากษาคัดฉาก UTM แปลงโครงการป่าชุมชนบ้านหนองแจรง

ป่าตามพระราชบัญญัติป่าไม้ พุทธศักราช 2484  
เนื้อที่ 15 ไร่ 1 งาน 95 ตารางวา

1	47 P	597444	E	1662226	N
2	47 P	597373	E	1662237	N
3	47 P	597280	E	1661914	N
4	47 P	597337	E	1661900	N
5	47 P	597433	E	1662118	N
6	47 P	597412	E	1662134	N

ต้นเนาสลัดคั้ง  
๘๓  
(นางสาวระพี จันสา)  
นักวิชาการป่าไม้



## คณะกรรมการป่าชุมชน

แนบท้ายโครงการป่าชุมชนบ้านหนองแจ่ง

บ้านหนองแจ่ง หมู่ที่ 3 ตำบลเด่นใหญ่ อำเภอกันทรวิชัย จังหวัดชัยนาท

ลำดับที่	ชื่อ - สกุล	ทำหน้าที่	หมายเหตุ / ด้าน
1	นายโกศล แจ่มจ่าย	ประธาน	บริหารจัดการป่า
2	นางสาวฉวีพร แพ้เขียว	รองประธาน	บริหารจัดการป่า
3	นางสาวอุ้มเรือน พึ่งพวง <i>นางสาวอุ้มเรือน พึ่งพวง</i>	เลขานุการ <i>เลขานุการ</i>	การเงิน/บัญชี
4	นายอนันต์ เทียนเกต	เหรัญญิก	การเงิน/บัญชี
5	นายบุญมา นาคแจ่ง	กรรมการ	การเงิน/บัญชี
6	นายสง่า เกิดคอน <i>นายสง่า เกิดคอน</i>	กรรมการ	บริหารจัดการป่า
7	นายอำนาจ แจ่มจ่าย	กรรมการ	บริหารจัดการป่า
8	นายประคอง นกไทย <i>นายประคอง นกไทย</i>	กรรมการ	บริหารจัดการป่า
9	นายสมชาย ศรีแจ่ม <i>นายสมชาย ศรีแจ่ม</i>	กรรมการ	บริหารจัดการป่า
10	นางเดือนเพ็ญ คำแพง	กรรมการ	บริหารจัดการป่า
11	นายศุภกร มีนิต	กรรมการ	บริหารจัดการป่า
12	นายยิ่งยศ ทรัพย์สิน	กรรมการ	บริหารจัดการป่า
13	<i>นางสาว...</i>		
14	<i>นางสาว...</i>		
15	<i>นางสาว...</i>		

ที่ทำการผู้ใหญ่บ้าน/กำนัน/หรือประธานคณะกรรมการป่าชุมชนบ้านหนองแจ่ง

หมายเลขโทรศัพท์ 09-1842-2290

**หมายเหตุ**

\*เอกสารฉบับนี้เป็นการแสดงโครงสร้างคณะกรรมการป่าชุมชนได้รับการยอมรับจากรายกรในชุมชนเพื่อช่วยทำหน้าที่ในการจัดการป่าชุมชนร่วมกับพนักงานเจ้าหน้าที่โดยแต่ละป่าชุมชนจะมีกลุ่มราษฎรเหล่านี้เป็นแกนหลักเข้ามาบริหารจัดการตามความเหมาะสมของพื้นที่ จำนวน 10-15 คน

\*\*แนบคณะกรรมการป่าชุมชนส่งให้กรมป่าไม้ทุกโครงการฯ

\*\*\*กรณีมีการเปลี่ยนแปลงคณะกรรมการให้รวบรวมรายชื่อแจ้งสำนักจัดการทรัพยากรป่าไม้ที่รับผิดชอบเพื่อปรับปรุงข้อมูลแจ้งให้หน่วยงานที่เกี่ยวข้องและกรมป่าไม้ทราบ

**สำเนาถูกต้อง**

*๘๖*  
(นางสาวระวี จันตา)  
นักวิชาการป่าไม้