

เอกสารการจัดทำแผนจัดการป่าชุมชน

- แผนจัดการป่าชุมชน ประธานคณะกรรมการจัดการป่าชุมชนเป็นผู้ลงนาม
- แผนปฏิบัติการป่าชุมชน ๕ ด้าน ทั้งในบริเวณเพื่อการอนุรักษ์ และบริเวณเพื่อการใช้ประโยชน์(ถ้ามี)
- รายการไม้ทรงคุณค่าในป่าชุมชน (ถ้ามี)
- ข้อบังคับการจัดการป่าชุมชนตามกรอบที่คณะกรรมการนโยบายป่าชุมชนกำหนด
- รายชื่อคณะกรรมการจัดการป่าชุมชน พร้อมลงลายมือชื่อรับรองว่าเป็นความจริง
- แผนที่แสดงลักษณะภูมิประเทศ (๑ : ๕๐,๐๐๐) ที่มีหมายเลขแสดงค่าพิกัดกริดชัดเจน พร้อมรายละเอียดเลขระวาง และแสดงรูปแปลง ระบุการแบ่งบริเวณพื้นที่เพื่อการอนุรักษ์ และบริเวณพื้นที่เพื่อการใช้ประโยชน์(ถ้ามี) ให้เจ้าหน้าที่ที่ได้รับมอบหมายให้ตรวจสอบพื้นที่ รั้ววัดพื้นที่ และจัดทำแผนที่แสดงแนวเขตป่าชุมชน ลงลายมือชื่อ และข้าราชการลงนามรับรองแผนที่
- แผนที่แสดงขอบเขตป่าชุมชนบนแผนที่ภาพถ่ายออร์โธรีซิเิงเลข (๑ : ๔,๐๐๐) ระบุการแบ่งบริเวณพื้นที่เพื่อการอนุรักษ์ และบริเวณพื้นที่เพื่อการใช้ประโยชน์(ถ้ามี) ในกรณีที่ป่าชุมชนมีหลายแปลงให้จัดทำแผนที่ แยกเป็นรายแปลงทุกแปลง ให้เจ้าหน้าที่ที่ได้รับมอบหมายให้ตรวจสอบพื้นที่ รั้ววัดพื้นที่ และจัดทำแผนที่แสดงแนวเขตป่าชุมชน ลงลายมือชื่อ และข้าราชการลงนามรับรองแผนที่

ได้ตรวจสอบแล้ว

- เอกสารถูกต้อง ครบถ้วน
- ไม่อยู่ในพื้นที่ที่ส่วนราชการ รัฐวิสาหกิจ หน่วยงานของรัฐ หรือบุคคลใดได้รับอนุญาตเข้าทำประโยชน์ พื้นที่ที่กรมป่าไม้ใช้หรือจัดการหรือประกาศเป็นพื้นที่วิจัยหรือจัดการใดๆ หรือที่ดินที่บุคคลได้มาตามประมวลกฎหมายที่ดิน
- ไม่อยู่ในพื้นที่เขตป่าอนุรักษ์

(ลงชื่อ) 

(นายสยาม สละ)

ตำแหน่ง นักวิชาการป่าไม้ชำนาญการ
ทำหน้าที่ผู้อำนวยการศูนย์ป่าไม้ลพบุรี

(ลงชื่อ) 
(นายสมชาติ บุญphan)

(~~นักวิชาการป่าไม้ชำนาญการ~~)

ตำแหน่ง ผู้อำนวยการส่วนจัดการป่าชุมชน
รักษาการในตำแหน่งผู้อำนวยการส่วนจัดการป่าชุมชน
สำนักงานจัดการทรัพยากรป่าไม้ที่ ๕ (สุราษฎร์)

แผนจัดการป่าชุมชน

๑. ชื่อแผนจัดการป่าชุมชน บ้านชั้นตานอ
 ตั้งอยู่หมู่ที่ ๖ ตำบล เกาะวัง
 อำเภอ ไชยนาท จังหวัด ฉะเชิงเทรา

ประกอบ

- การขอจัดตั้งป่าชุมชน
- ป่าชุมชน ตามมาตรา ๙๙ และ มาตรา ๑๐๐
- การปรับปรุงแผนจัดการป่าชุมชนในระหว่างที่แผนจัดการป่าชุมชนยังไม่หมดอายุ
- ทดแทนแผนจัดการป่าชุมชนเดิมที่หมดอายุ
- การขอขยายเขตป่าชุมชน

๒. วัตถุประสงค์ของแผนจัดการป่าชุมชน
เพื่ออนุรักษ์พื้นที่ป่าชุมชนที่ตกค้างใช้ประโยชน์ทางเกษตรกรรมชาติที่ตกค้างตลอดมาในป่าชุมชน
อย่างยั่งยืนทุกด้าน และได้ผลผลิตตามความต้องการ มีแผน ควบคุม เพื่อให้เกิดประโยชน์ตาม ทศ ป่าชุมชน
สูงสุด

๓. ระยะเวลา ๓ ปี

๔. ลักษณะพื้นที่

๔.๑ สภาพพื้นที่ป่าชุมชน

- ๑) จำนวนเนื้อที่ของป่าชุมชน 269 ไร่ 1 งาน 95 ตารางวา
- ๒) กรณีขอขยายเขตป่าชุมชน เนื้อที่ - ไร่ - งาน - ตารางวา
- เนื้อที่รวมกับพื้นที่ป่าชุมชนเดิม รวมเนื้อที่ - ไร่ - งาน - ตารางวา

๔.๒ อาณาเขตป่าชุมชน

- ทิศเหนือ จด เขตอำเภอพนมทวน
- ทิศใต้ จด คลองสีไผ่ ต.อ.ไผ่
- ทิศตะวันออก จด เขตอำเภอสังขละบุรี
- ทิศตะวันตก จด คลองสีไผ่ ไร่ดัด

๔.๓ การกำหนดบริเวณในพื้นที่ป่าชุมชน

- ๑) แปลงพื้นที่ที่กำหนดให้เป็นบริเวณเพื่อการอนุรักษ์
 จำนวน 1 แปลง เนื้อที่รวม 259 ไร่ 1 งาน 95 ตารางวา
 คิดเป็นร้อยละ 100 ของพื้นที่ป่าชุมชน
- ๒) แปลงพื้นที่ที่กำหนดให้เป็นบริเวณเพื่อการใช้ประโยชน์
 จำนวน - แปลง เนื้อที่รวม - ไร่ - งาน - ตารางวา
 คิดเป็นร้อยละ - ของพื้นที่ป่าชุมชน

หมายเหตุ : (แนบแผนที่มาตราส่วน ๑ : ๕๐,๐๐๐ หรือแผนที่ภาพถ่ายดาวเทียม เพื่อแสดงแนวเขตป่าชุมชน และกำหนดบริเวณเพื่อการอนุรักษ์และบริเวณเพื่อการใช้ประโยชน์)

๔.๔ แหล่งน้ำที่พบเห็นได้ในป่าชุมชน (ถ้ามี)

- ลำธาร ห้วย หนอง คลอง บึง
ตั้งอยู่บริเวณพิกัด
อยู่ในแปลงที่ บริเวณเพื่อการอนุรักษ์ หรือ บริเวณเพื่อการใช้ประโยชน์
สภาพความอุดมสมบูรณ์ของป่าบริเวณแหล่งน้ำอยู่ในเกณฑ์
-
ข้อสังเกตเพิ่มเติม
- อ่างเก็บน้ำ ฝาย
ตั้งอยู่บริเวณพิกัด
อยู่ในแปลงที่ บริเวณเพื่อการอนุรักษ์ หรือ บริเวณเพื่อการใช้ประโยชน์
สภาพความอุดมสมบูรณ์ของป่าบริเวณแหล่งน้ำอยู่ในเกณฑ์
-
ข้อสังเกตเพิ่มเติม
- อื่น ๆ ได้แก่
ตั้งอยู่บริเวณพิกัด
อยู่ในแปลงที่ บริเวณเพื่อการอนุรักษ์ หรือ บริเวณเพื่อการใช้ประโยชน์
สภาพความอุดมสมบูรณ์ของป่าบริเวณแหล่งน้ำอยู่ในเกณฑ์
-
ข้อสังเกตเพิ่มเติม

๔.๕ ความสูงจากระดับน้ำทะเลโดยประมาณ 226 เมตร

๔.๖ สภาพป่า

- ป่าสมบูรณ์ จำนวนเนื้อที่ประมาณไร่
- ป่ากำลังฟื้นตัว จำนวนเนื้อที่ประมาณ 259-01-95 ไร่
- ป่าเสื่อมโทรม จำนวนเนื้อที่ประมาณไร่

๔.๗ พันธุ์ไม้หลักที่พบเห็นได้ในป่าชุมชน ได้แก่

ไม้คอก มะค่า แดง ฝาย

๔.๘ สัตว์ป่าที่พบเห็นได้ในป่าชุมชน ได้แก่

ไก่ป่า กระจง ค่าง ค่าง

๔.๙ ทรัพยากรธรรมชาติอื่น ๆ ที่พบเห็นได้ในป่าชุมชน ได้แก่

๔.๑๐ รายละเอียดเพิ่มเติม ดังนี้

๕. แผนปฏิบัติการป่าชุมชนโดยสังเขป

๑. กิจกรรมด้านการอนุรักษ์ ได้แก่

ลาดตาแดง ห้วยวังน้ำโจน
สารภีหนองน้ำ

๒. กิจกรรมด้านการฟื้นฟู ได้แก่

สารภีคุดทล สลิมฟ้า ห้วยวังน้ำโจน

๓. กิจกรรมด้านการพัฒนา ได้แก่

๔. กิจกรรมด้านการควบคุมดูแล ได้แก่

ลาดตาแดง ห้วยวังน้ำโจน
ป่าชุมชนห้วยวังน้ำโจน
ลาดตาแดง สลิมฟ้า ป่าชุมชน อย่างสม่ำเสมอ

๕. กิจกรรมด้านการใช้ประโยชน์จากทรัพยากรธรรมชาติในป่าชุมชน ได้แก่

เดินตามป่าห้วยวังน้ำโจน เก็บของป่าในสวนป่า
ลาดตาแดง สลิมฟ้า ห้วยวังน้ำโจน
สารภีคุดทล สลิมฟ้า ห้วยวังน้ำโจน

๖. ประโยชน์ที่คาดว่าจะได้รับ

ในเขตป่าชุมชนที่ลาดตาแดง สลิมฟ้า ห้วยวังน้ำโจน
มีผลของป่า สลิมฟ้า ห้วยวังน้ำโจน สลิมฟ้า ห้วยวังน้ำโจน
ลาดตาแดง สลิมฟ้า ห้วยวังน้ำโจน
เดินตาม สลิมฟ้า ห้วยวังน้ำโจน สลิมฟ้า ห้วยวังน้ำโจน

ลงชื่อ

(นายสมคิด เจริญดี)

ประธานกรรมการจัดการป่าชุมชน

หมายเหตุ : ๑. การสำรวจสภาพพื้นที่ หากไม่สามารถเดินตรวจสอบพื้นที่ได้เองทั้งหมด ให้ประเมินสภาพพื้นที่
จากภาพถ่ายดาวเทียมประกอบได้

๒. รายละเอียดตามแผนปฏิบัติการป่าชุมชน ตามเอกสารแนบ

ข้อบังคับเกี่ยวกับการจัดการป่าชุมชน (กรณีไม่ประสงค์ให้มีการล้อมไม้)
 ของป่าชุมชน บ้านซับกระบอก
 ตั้งอยู่หมู่ที่..๖...ตำบล..เกาะรัง .อำเภอ..ชัยบาดาล.....จังหวัด..ลพบุรี.....

ข้อบังคับ	พื้นที่ใช้บังคับ	หมายเหตุ
๑. ห้ามทำความเสียหายแก่หลักเขตหรือเคลื่อนย้ายหลักเขต	พื้นที่ป่าชุมชนทั้งหมด	
๒. ห้ามมิให้ล้มต้นไม้ หรือกระทำการใดที่ทำให้ต้นไม้ไม่สามารถเจริญเติบโตได้ต่อไป	พื้นที่ป่าชุมชนทั้งหมด	เว้นแต่ในพื้นที่บริเวณเพื่อการใช้ประโยชน์
๓. ห้ามจุดไฟในพื้นที่ป่าหรือกระทำการใดที่อาจก่อให้เกิดไฟป่า	พื้นที่ป่าชุมชนทั้งหมด	
๔. ห้ามมิให้รถยนต์ตั้งแต่หกล้อขึ้นไปเข้าไปในพื้นที่ป่าชุมชน	พื้นที่ป่าชุมชนทั้งหมด	
๕. ห้ามนำพืชหรือพันธุ์ไม้ต่างถิ่นเข้ามาปลูกในป่าชุมชนเว้นแต่เป็นพืชหรือพันธุ์ไม้ต่างถิ่นตามที่ระบุไว้ในแผนจัดการป่าชุมชน	พื้นที่ป่าชุมชนทั้งหมด	
๖. ห้ามมิให้ก่อสร้างสิ่งปลูกสร้างใดในพื้นที่ป่าชุมชน เว้นแต่เป็นการก่อสร้างสิ่งปลูกสร้างที่จำเป็นเพื่อประโยชน์ในการปฏิบัติหน้าที่ของคณะกรรมการจัดการป่าชุมชนในการดูแลรักษาป่าชุมชน บำรุงและฟื้นฟูป่าชุมชน ส่งเสริมการศึกษาเรียนรู้และสร้างจิตสำนึกเกี่ยวกับการอนุรักษ์และฟื้นฟูทรัพยากรธรรมชาติ สิ่งแวดล้อม และความหลากหลายทางชีวภาพในป่าชุมชน และเผยแพร่ประชาสัมพันธ์ป่าชุมชน เช่น การสร้างหอดูไฟป่า ฝายชะลอน้ำ ที่พักลาดตระเวน หรือศาลาเรียนรู้ โดยสิ่งปลูกสร้างดังกล่าวต้องมีลักษณะกลมกลืนกับสภาพแวดล้อม ไม่เป็นการทำลายสภาพธรรมชาติเดิม และได้รับอนุญาตเป็นหนังสือจากคณะกรรมการป่าชุมชนประจำจังหวัดแล้ว	พื้นที่ป่าชุมชนทั้งหมด	

ข้อบังคับ	พื้นที่ใช้บังคับ	หมายเหตุ
๗. การเข้าป่าเพื่อพักผ่อนหย่อนใจหรือเพื่อ ศึกษารธรรมชาติ ให้กระทำได้ในระหว่าง เวลา ..๐๘.๐๐.. ถึงเวลา..๑๖.๐๐....นาฬิกา	พื้นที่ป่าชุมชนทั้งหมด	
๘. เมื่อพบเห็นการกระทำผิดกฎหมาย ว่าด้วยป่าชุมชน ให้แจ้งกรรมการป่าชุมชน หรือพนักงานเจ้าหน้าที่	พื้นที่ป่าชุมชนทั้งหมด	
๙. การเก็บของป่า ให้เก็บได้ในระหว่าง ช่วงเวลาและไม่เกินปริมาณที่กำหนดใน ตาราง ก.		

ตาราง ก.

การเก็บของป่าให้เก็บได้ในระหว่างช่วงเวลาดังต่อไปนี้ และไม่เกินปริมาณดังต่อไปนี้

ของป่า	ช่วงเดือนที่เก็บได้	ปริมาณที่อนุญาต (ต่อคน)	เงื่อนไขอื่น
๑. หน่อไม้	กรกฎาคม-กันยายน	ในป่าชุมชน	๓ เดือน
๒. ไม้ไผ่	ตามฤดูกาล	-	ให้ตัดใช้เฉพาะในหมู่บ้านห้ามตัดขาย
๓. เห็ดโคน	ตามฤดูกาล	-	-
๔. ไข่มดแดง	ตามฤดูกาล	-	-
๕. น้ำผึ้ง	ตามฤดูกาล	-	-

รายชื่อคณะกรรมการจัดการป่าชุมชน บ้านเขาน้อย หมู่ 6 ต. เหวียง

ลำดับ	ชื่อ - สกุล	อายุ	ตำแหน่งในคณะกรรมการจัดการป่าชุมชน	ขอรับรองว่าไม่มีลักษณะต้องห้ามการเป็นกรรมการจัดการป่าชุมชน (ตามระเบียบที่คณะกรรมการนโยบายกำหนดตามมาตรา ๔๒) / สลายมือชื่อของกรรมการจัดการป่าชุมชน
1.	นายสมคิด เจริญดี	53	ประธาน	ส.ค.
2.	นายสมคิด เขื่อนพิมาย	52	รองประธาน	ส.ค.
3.	นางศุภมาสรณ์ มอริโย	31	รองประธาน	ส.ค.
4.	นายเอก ตยพาทิต	49	เลขานุการ	ส.ค.
5.	นางสาวเนกต์ มิตรชัยภูมิ	47	เหรัญญิก	ส.ค.
6.	นายอัครินทร์ มอริโย	37	กรรมาการ	ส.ค.
7.	นางศุภมาสรณ์ มานะพันธ์	43	กรรมาการ	ส.ค.
8.	นายเล็ง นนเดตา	58	กรรมาการ	ส.ค.
9.	นายสุชาติ ออมสิน	58	กรรมาการ	ส.ค.
10.	นายพัชรินทร์ สันตบุตร	34	กรรมาการ	ส.ค.
11.	นางศุภมาสรณ์ เจริญดี	53	กรรมาการ	ส.ค. เรืองจิตร
12.	นางศุภมาสรณ์ ทนงปานาม	61	กรรมาการ	ส.ค.

รายงานการประเมิน

เปิดประเมิน เวลา 10.00 น.

ระดมความคิดเห็น 1 ข้อสรุปประเด็น ข้อสรุปประเด็น

1.1 ทบทวนผล วิเคราะห์ จุดอ่อน จุดแข็ง 6 ปีที่ผ่านมา วัตถุประสงค์ ประเด็น
หรือข้อสรุปประเด็น ข้อสรุปประเด็น วิเคราะห์ประเด็น ประเด็น

1.2 การจัดทำแผนการจัดการศึกษา โดยได้มีการประชุมจากตัวแทนที่ผู้เกี่ยวข้อง
หรือผู้ที่เกี่ยวข้องที่มีส่วนเกี่ยวข้อง วัตถุประสงค์ ประเด็น ข้อสรุปประเด็น ประเด็น
ข้อสรุปประเด็น วิเคราะห์ประเด็น วิเคราะห์ประเด็น วิเคราะห์ประเด็น วิเคราะห์ประเด็น
ข้อสรุปประเด็น ข้อสรุปประเด็น ข้อสรุปประเด็น ข้อสรุปประเด็น ข้อสรุปประเด็น
ข้อสรุปประเด็น ข้อสรุปประเด็น ข้อสรุปประเด็น ข้อสรุปประเด็น ข้อสรุปประเด็น

1.3 จัดทำข้อเสนอแนะเชิงนโยบายการจัดการศึกษา และได้กำหนดระยะเวลา กำหนด
เพื่อผู้เกี่ยวข้องที่เกี่ยวข้อง

1.4 เพื่อติดตามการดำเนินการจัดการศึกษา และข้อเสนอแนะเชิงนโยบายการจัดการศึกษา
และดำเนินการต่อไป และดำเนินการต่อไป และดำเนินการต่อไป และดำเนินการต่อไป

มติที่ประชุม

เปิดประชุม เวลา 12.00 น

(นาย)

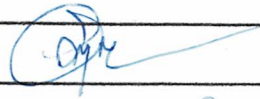

ผู้อำนวยการโรงเรียน

(นาย/นาง/นางสาว)

(นาย)



ผู้อำนวยการโรงเรียน

(นาย/นาง/นางสาว)

การ: ประชุม เว็บบิง ปีที่มีประชุมแล้ว

8 ก.ค. 2563

ณ. ที่ทำการ สหกรณ์ออมทรัพย์บ้านนาหมื่นที่ 6 ต.เกาะสีงูญ

ลำดับ	ชื่อ - นามสกุล	บ้านเลขที่	รายชื่อ
1	นายสมคิด	เวียงจันทน์	1/1
2	น.ส. พงษ์ศักดิ์	มิตรสัมพันธ์	9/1
3	น.ส. สันติชนก	ทองใบ	81
4	นายเดชา	โคกกระเทียม	9
5	นายสุชาติ	สมสัน	5
6	นายเลื่อม	ลำเกตุ	11
7	นายมาวิชัย	บ้านพิบูลย์	3
8	นายเส็ง	บุญเขื่อน	8
9	นางสุภาศรี	มานะสิทธิ์	4
10	นางสุภาพ	บ้านประจักษ์	5
11	นางประนอม	รัตน	12
12	นางสุภาณี	เวียงจันทน์	1/1
13	นางบุญศรี	สีหพันธ์	30/1
14	นายพิกุล	ชื่นใจ	25
15	น.ส. สันติ	สีหพันธ์	12/1
16	น.ส. น	สุภาพ	13
17	นางอภิญญา	สุภาพ	32
18	นางสกล	บ้านนาหมื่น	3/1
19	นางแก้ว	สุภาพ	33/1
20	นายประจักษ์	บ้านนาหมื่น	10/1
21	นายสุภา	สีหพันธ์	64
22	น.ส. นันทิมา	บ้านนาหมื่น	65
23	นายประจักษ์	บ้านนาหมื่น	47
24	นายประจักษ์	บ้านนาหมื่น	28
25	น.ส. นันทิมา	สีหพันธ์	48
26	นาย ประจักษ์	สีหพันธ์	11

ลำดับ	ชื่อ - สกุล	บ้านเลขที่	รายชื่อ
27	นายวันชัย ทอวไพบ	13/1	นายวันชัย ทอวไพบ
28	น.ส. สุจิตรา นิตติสาธิต	49	นางสาวสุจิตรา นิตติสาธิต
29	นางอุไร สิริระพันธ์	4	นางอุไร สิริระพันธ์
30	นางสมจิตรา ไก่ท่ง	41	นางสมจิตรา ไก่ท่ง
31	นางยุพิน สัมมาณี	11/1	นางยุพิน สัมมาณี
32	นางทองบงกช บงกช	15	นางทองบงกช บงกช
33	น.ส. อารุณี บงกช	2/1	นางสาวอารุณี บงกช
34			
35			
36			
37			
38			
39			
40			
41			
42			
43			
44			
45			
46			
47			
48			
49			
50			

แผนที่ลักษณะภูมิประเทศแสดงขอบเขตป่าชุมชนบ้านซักระบอก
บ้านซักระบอก หมู่ที่ 6 ตำบลเกาะรัง อำเภอยะบะดี จังหวัดลพบุรี

เนื้อที่รวม 259 ไร่ 1 งาน 95 ตารางวา

ตามนัยมาตรา 99 และมาตรา 100 แห่งพระราชบัญญัติป่าชุมชน พ.ศ. 2562

มาตราส่วน 1:50000



คำอธิบายสัญลักษณ์



ขอบเขตแสดงพื้นที่เพื่อการอนุรักษ์
จำนวนเนื้อที่ 259 ไร่ 1 งาน 95 ตารางวา



ขอบเขตแสดงพื้นที่เพื่อการใช้ประโยชน์
จำนวนเนื้อที่ - ไร่ - งาน - ตารางวา



ขอบเขตตำบล

ลงชื่อ.....

(นายรัชพล ภัทรนาครเรือง)
ผู้อำนวยการศูนย์ป่าไม้ลพบุรี

ลงชื่อ.....

(นายนิรุต ศรีชัยลา)
เจ้าหน้าที่ธุรการ

แผนที่ภาพถ่ายออร์โธรีสีเชิงเลขแสดงขอบเขตป่าชุมชนบ้านซักระบอก
บ้านซักระบอก หมู่ที่ 6 ตำบลเกาะรัง อำเภอยะบะดี จังหวัดลพบุรี
เนื้อที่รวม 259 ไร่ 1 งาน 95 ตารางวา

ตามนัยมาตรา 99 และมาตรา 100 แห่งพระราชบัญญัติป่าชุมชน พ.ศ. 2562
มาตราส่วน 1:20000

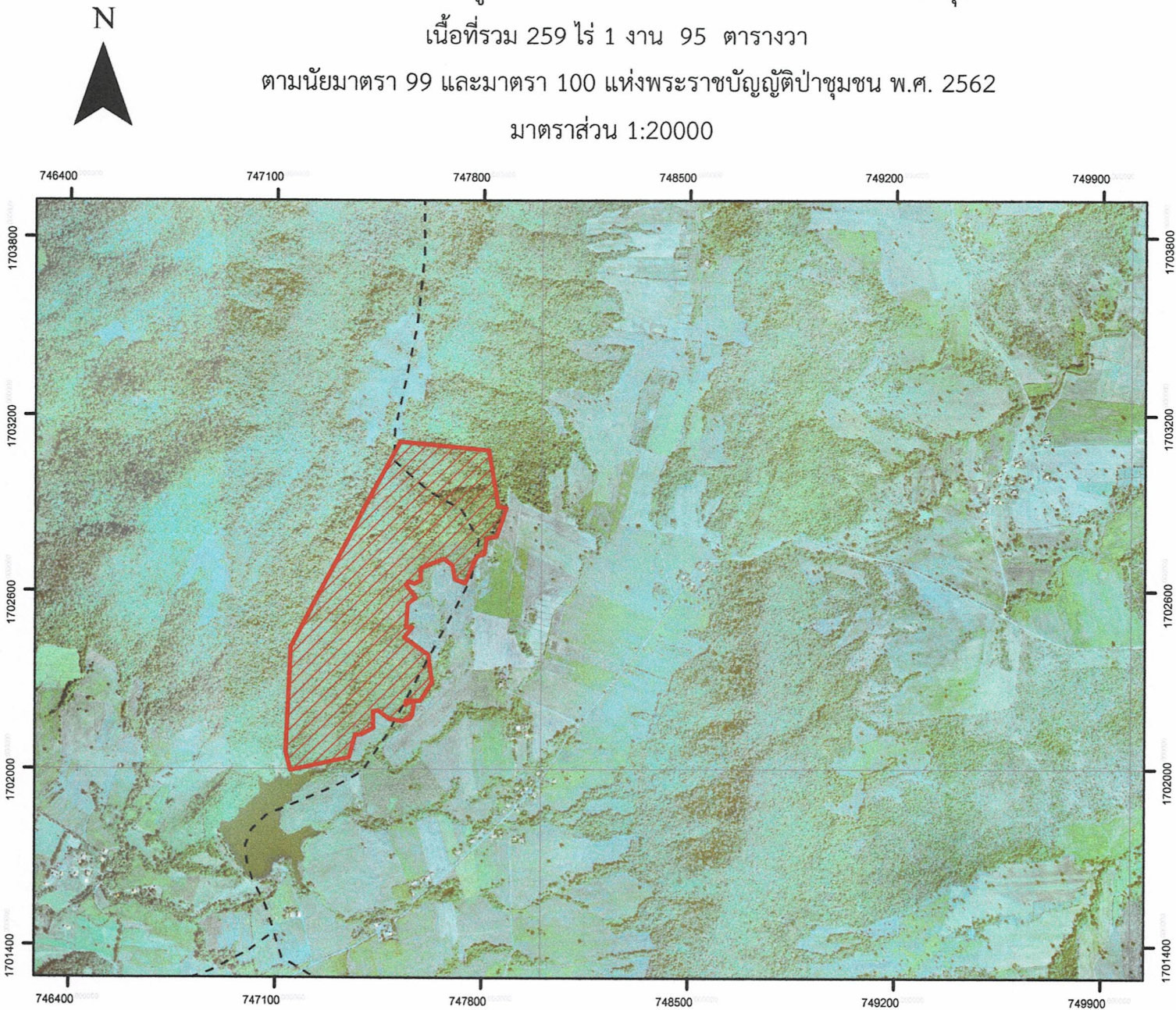

บนพื้นฐานดัชนีระวางออร์โธรีสีกระทรวงเกษตรฯ 523915000 523914800 523914600 523914400
523915002 523914802 523914602

คำอธิบายสัญลักษณ์



ขอบเขตแสดงพื้นที่เพื่อการอนุรักษ์
จำนวนเนื้อที่ 259 ไร่ 1 งาน 95 ตารางวา



ขอบเขตแสดงพื้นที่เพื่อการใช้ประโยชน์
จำนวนเนื้อที่ - ไร่ - งาน - ตารางวา



ขอบเขตตำบล

ลงชื่อ.....

(นายรัชพล ภัทรนาคเรือง)
ผู้อำนวยการศูนย์ป่าไม้ลพบุรี

ลงชื่อ.....

(นายนิรุต ศรีชัยลา)
เจ้าหน้าที่ธุรการ

ตารางค่าพิกัดรอบแปลงป่าชุมชน (แยกรายแปลง) ในรูปแบบ Excel
 รายละเอียดของข้อมูลป่าชุมชนบ้านซับกระบอก หมู่ที่ ๖ ตำบลเกาะรัง อำเภอชัยบาดาล จังหวัดลพบุรี

Zone	จุดที่	ค่าพิกัด X	ค่าพิกัด Y
เพื่อการอนุรักษ์	๑	๗๔๗๘๒๑	๑๗๐๓๐๘๐
Zone ๔๗ P	๒	๗๔๗๘๕๕	๑๗๐๒๘๘๖
	๓	๗๔๗๘๘๑	๑๗๐๒๘๘๑
	๔	๗๔๗๘๔๘	๑๗๐๒๗๘๗
	๕	๗๔๗๘๑๔	๑๗๐๒๗๘๐
	๖	๗๔๗๘๐๖	๑๗๐๒๗๒๗
	๗	๗๔๗๗๘๑	๑๗๐๒๗๒๐
	๘	๗๔๗๗๕๑	๑๗๐๒๖๒๗
	๙	๗๔๗๗๐๖	๑๗๐๒๖๔๑
	๑๐	๗๔๗๖๙๘	๑๗๐๒๖๘๘
	๑๑	๗๔๗๖๖๙	๑๗๐๒๗๑๑
	๑๒	๗๔๗๕๙๑	๑๗๐๒๖๗๙
	๑๓	๗๔๗๕๙๐	๑๗๐๒๖๓๗
	๑๔	๗๔๗๕๗๐	๑๗๐๒๖๒๖
	๑๕	๗๔๗๕๔๘	๑๗๐๒๖๓๓
	๑๖	๗๔๗๕๔๒	๑๗๐๒๖๒๐
	๑๗	๗๔๗๕๗๔	๑๗๐๒๕๗๘
	๑๘	๗๔๗๕๔๗	๑๗๐๒๕๕๘
	๑๙	๗๔๗๕๔๒	๑๗๐๒๔๘๑
	๒๐	๗๔๗๕๖๓	๑๗๐๒๔๘๐
	๒๑	๗๔๗๕๓๕	๑๗๐๒๔๔๖
	๒๒	๗๔๗๖๑๗	๑๗๐๒๓๘๙
	๒๓	๗๔๗๖๓๐	๑๗๐๒๒๙๘
	๒๔	๗๔๗๕๙๐	๑๗๐๒๒๓๕
	๒๕	๗๔๗๕๔๓	๑๗๐๒๒๓๖
	๒๖	๗๔๗๕๔๐	๑๗๐๒๒๒๒
	๒๗	๗๔๗๕๕๗	๑๗๐๒๒๓๓
	๒๘	๗๔๗๕๖๙	๑๗๐๒๒๒๗
	๒๙	๗๔๗๕๖๔	๑๗๐๒๑๙๐
	๓๐	๗๔๗๕๕๘	๑๗๐๒๑๗๘

ตารางค่าพิกัดรอบแปลงป่าชุมชน (แยกรายแปลง) ในรูปแบบ Excel

รายละเอียดของข้อมูลป่าชุมชนบ้านซับกระบอก หมู่ที่ ๖ ตำบลเกาะรัง อำเภอชัยบาดาล จังหวัดลพบุรี

Zone	จุดที่	ค่าพิกัด X	ค่าพิกัด Y
เพื่อการอนุรักษ์	๓๑	๗๔๗๕๒๙	๑๗๐๒๑๖๗
Zone ๔๗ P	๓๒	๗๔๗๕๘๖	๑๗๐๒๑๗๔
	๓๓	๗๔๗๕๕๘	๑๗๐๒๒๐๓
	๓๔	๗๔๗๕๓๑	๑๗๐๒๒๐๐
	๓๕	๗๔๗๕๓๒	๑๗๐๒๑๕๔
	๓๖	๗๔๗๓๙๐	๑๗๐๒๑๒๐
	๓๗	๗๔๗๓๗๐	๑๗๐๒๑๒๐
	๓๘	๗๔๗๓๕๙	๑๗๐๒๐๕๑
	๓๙	๗๔๗๑๕๑	๑๗๐๑๙๙๖
	๔๐	๗๔๗๑๓๕	๑๗๐๒๐๕๙
	๔๑	๗๔๗๑๕๑	๑๗๐๒๑๕๓
	๔๒	๗๔๗๕๒๐	๑๗๐๓๑๑๐
เพื่อการใช้ประโยชน์	-	-	-
Zone ๔๗ P			

แผนที่ลักษณะภูมิประเทศแสดงขอบเขตป่าชุมชนบ้านซักระบอก
บ้านซักระบอก หมู่ที่ 6 ตำบลเกาะรัง อำเภอยะบะดี จังหวัดลพบุรี

เนื้อที่รวม 259 ไร่ 1 งาน 95 ตารางวา

ตามนัยมาตรา 99 และมาตรา 100 แห่งพระราชบัญญัติป่าชุมชน พ.ศ. 2562

มาตราส่วน 1:50000

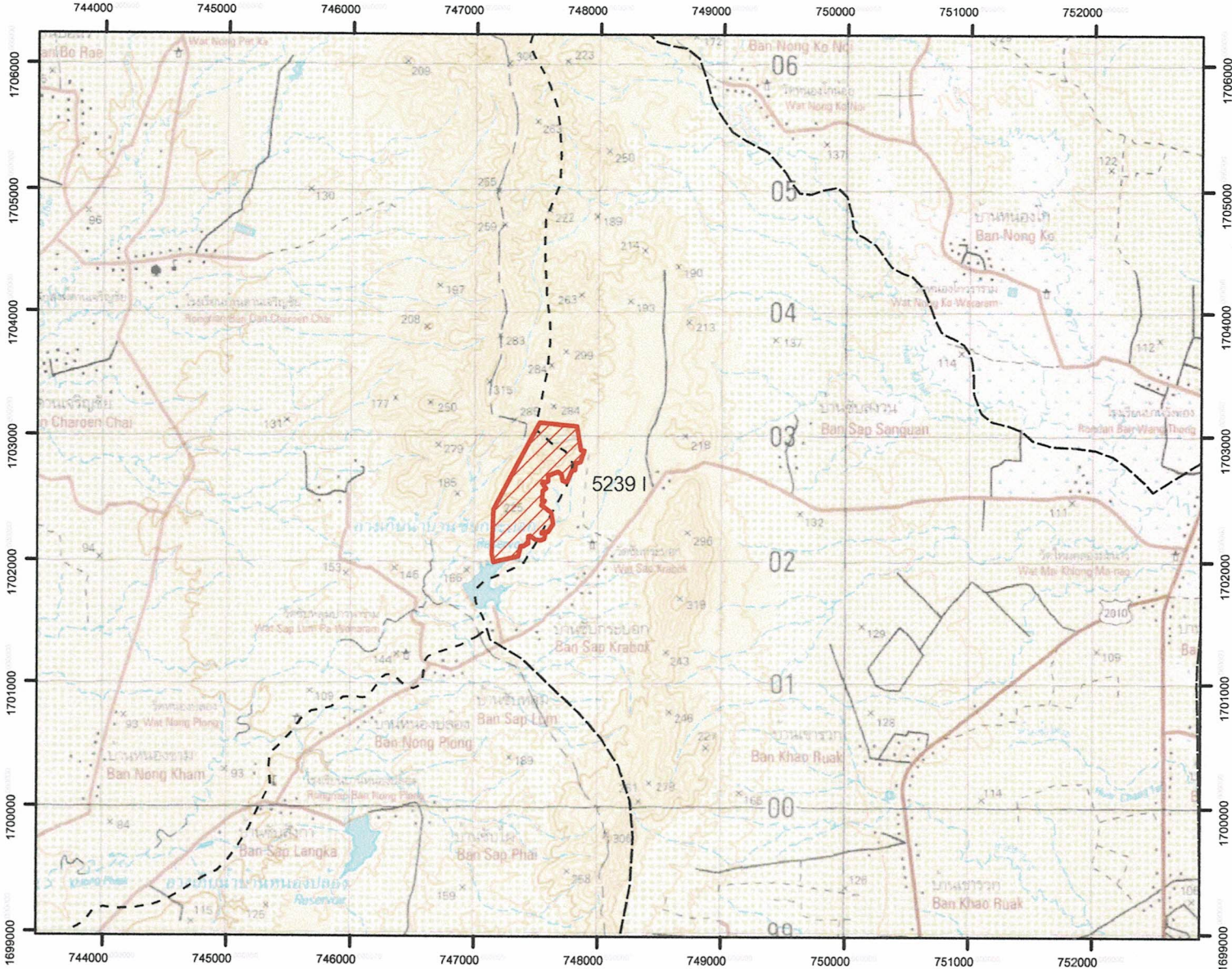

คำอธิบายสัญลักษณ์



ขอบเขตแสดงพื้นที่เพื่อการอนุรักษ์
จำนวนเนื้อที่ 259 ไร่ 1 งาน 95 ตารางวา

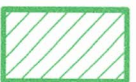

ขอบเขตแสดงพื้นที่เพื่อการใช้ประโยชน์
จำนวนเนื้อที่ - ไร่ - งาน - ตารางวา



ขอบเขตตำบล

ลงชื่อ.....

(นายรัชพล ภัทรนาคเรือง)
ผู้อำนวยการศูนย์ป่าไม้ลพบุรี

ลงชื่อ.....

(นายนิรุต ศรีชัยลา)
เจ้าหน้าที่ธุรการ

แผนที่ภาพถ่ายออร์โธรีสีเชิงเลขแสดงขอบเขตป่าชุมชนบ้านซักระบอก

บ้านซักระบอก หมู่ที่ 6 ตำบลเกาะรัง อำเภอยะบะดี จังหวัดลพบุรี

เนื้อที่รวม 259 ไร่ 1 งาน 95 ตารางวา

ตามนัยมาตรา 99 และมาตรา 100 แห่งพระราชบัญญัติป่าชุมชน พ.ศ. 2562

มาตราส่วน 1:20000

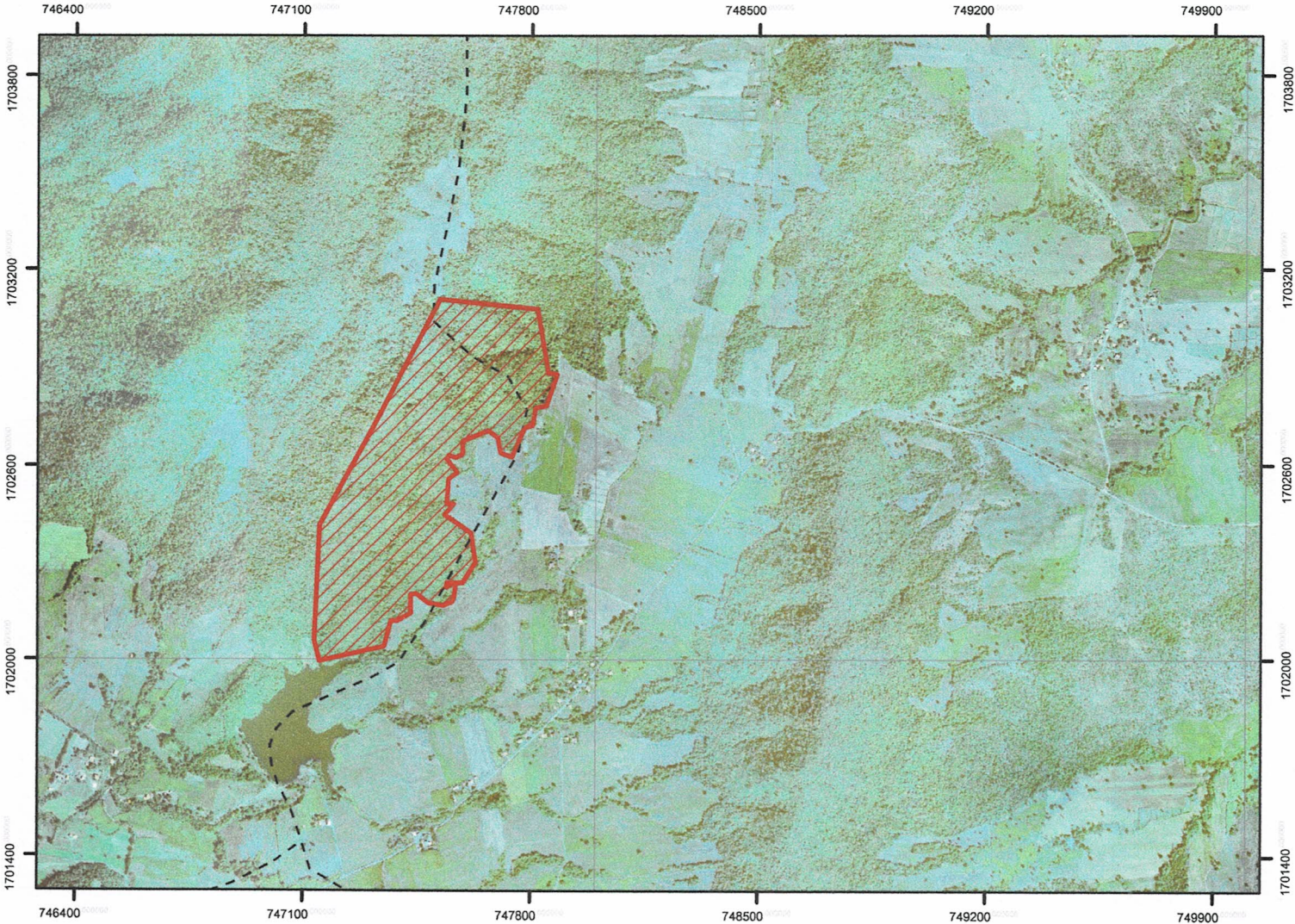

บนพื้นฐานดัชนีระวางออร์โธรีสีกระทรวงเกษตรฯ 523915000 523914800 523914600 523914400
523915002 523914802 523914602

คำอธิบายสัญลักษณ์



ขอบเขตแสดงพื้นที่เพื่อการอนุรักษ์
จำนวนเนื้อที่ 259 ไร่ 1 งาน 95 ตารางวา



ขอบเขตแสดงพื้นที่เพื่อการใช้ประโยชน์
จำนวนเนื้อที่ - ไร่ - งาน - ตารางวา



ขอบเขตตำบล

ลงชื่อ.....

(นายรัชพล ภัทรนาคนเรือง)
ผู้อำนวยการศูนย์ป่าไม้ลพบุรี

ลงชื่อ.....

(นายนิรุต ศรีชัยลา)
เจ้าหน้าที่ธุรการ

ตารางค่าพิกัดรอบแปลงป่าชุมชน (แยกรายละเอียด) ในรูปแบบ Excel

รายละเอียดของข้อมูลป่าชุมชนบ้านซับกระบอก หมู่ที่ ๖ ตำบลเกาะรัง อำเภอชัยบาดาล จังหวัดลพบุรี

Zone	จุดที่	ค่าพิกัด X	ค่าพิกัด Y
เพื่อการอนุรักษ์	๑	๗๔๗๘๒๑	๑๗๐๓๐๘๐
Zone ๔๗ P	๒	๗๔๗๘๕๕	๑๗๐๒๘๘๖
	๓	๗๔๗๘๘๑	๑๗๐๒๘๘๑
	๔	๗๔๗๘๔๘	๑๗๐๒๗๘๗
	๕	๗๔๗๘๑๔	๑๗๐๒๗๘๐
	๖	๗๔๗๘๐๖	๑๗๐๒๗๒๗
	๗	๗๔๗๗๘๑	๑๗๐๒๗๒๐
	๘	๗๔๗๗๔๑	๑๗๐๒๖๒๗
	๙	๗๔๗๗๐๖	๑๗๐๒๖๔๑
	๑๐	๗๔๗๖๙๘	๑๗๐๒๖๘๘
	๑๑	๗๔๗๖๖๙	๑๗๐๒๗๑๑
	๑๒	๗๔๗๕๙๑	๑๗๐๒๖๗๙
	๑๓	๗๔๗๕๙๐	๑๗๐๒๖๓๗
	๑๔	๗๔๗๕๗๐	๑๗๐๒๖๒๖
	๑๕	๗๔๗๕๔๘	๑๗๐๒๖๓๓
	๑๖	๗๔๗๕๔๒	๑๗๐๒๖๒๐
	๑๗	๗๔๗๕๗๔	๑๗๐๒๕๗๘
	๑๘	๗๔๗๕๔๗	๑๗๐๒๕๕๘
	๑๙	๗๔๗๕๔๒	๑๗๐๒๔๘๑
	๒๐	๗๔๗๕๖๓	๑๗๐๒๔๘๐
	๒๑	๗๔๗๕๓๕	๑๗๐๒๔๔๖
	๒๒	๗๔๗๖๑๗	๑๗๐๒๓๘๙
	๒๓	๗๔๗๖๓๐	๑๗๐๒๒๙๘
	๒๔	๗๔๗๕๙๐	๑๗๐๒๒๓๕
	๒๕	๗๔๗๕๔๓	๑๗๐๒๒๓๖
	๒๖	๗๔๗๕๔๐	๑๗๐๒๒๒๒
	๒๗	๗๔๗๕๕๗	๑๗๐๒๒๓๓
	๒๘	๗๔๗๕๖๙	๑๗๐๒๒๒๗
	๒๙	๗๔๗๕๖๔	๑๗๐๒๑๙๐
	๓๐	๗๔๗๕๕๘	๑๗๐๒๑๗๘

ตารางค่าพิกัดรอบแปลงป่าชุมชน (แยกรายแปลง) ในรูปแบบ Excel
 รายละเอียดของข้อมูลป่าชุมชนบ้านซับกระบอก หมู่ที่ ๖ ตำบลเกาะรัง อำเภอชัยบาดาล จังหวัดลพบุรี

Zone	จุดที่	ค่าพิกัด X	ค่าพิกัด Y
เพื่อการอนุรักษ์	๓๑	๗๔๗๕๒๙	๑๗๐๒๑๖๗
Zone ๔๗ P	๓๒	๗๔๗๕๘๖	๑๗๐๒๑๗๔
	๓๓	๗๔๗๕๔๘	๑๗๐๒๒๐๓
	๓๔	๗๔๗๕๓๑	๑๗๐๒๒๐๐
	๓๕	๗๔๗๕๓๒	๑๗๐๒๑๔๔
	๓๖	๗๔๗๓๙๐	๑๗๐๒๑๒๐
	๓๗	๗๔๗๓๗๐	๑๗๐๒๑๒๐
	๓๘	๗๔๗๓๔๙	๑๗๐๒๐๔๑
	๓๙	๗๔๗๑๕๑	๑๗๐๑๙๙๖
	๔๐	๗๔๗๑๓๕	๑๗๐๒๐๕๙
	๔๑	๗๔๗๑๕๑	๑๗๐๒๔๑๓
	๔๒	๗๔๗๕๒๐	๑๗๐๓๑๑๐
เพื่อการใช้ประโยชน์	-	-	-
Zone ๔๗ P			

ตารางเปรียบเทียบข้อมูลประเภทพื้นที่และจำนวนเนื้อที่ป่าชุมชน
กรณีป่าชุมชนตามมาตรา ๙๙ และมาตรา ๑๐๐ แห่งพระราชบัญญัติป่าชุมชน พ.ศ. ๒๕๖๒
เพื่อยืนยันการปรับปรุงแก้ไขข้อมูลให้เป็นปัจจุบัน

ป่าชุมชนบ้านซักระบอก
บ้านซักระบอก หมู่ที่ ๖
ตำบลเกาะรัง อำเภอลำดวน จังหวัดสุรินทร์

ข้อมูลประเภทพื้นที่และจำนวนเนื้อที่ป่าชุมชน แก้ไข ไม่แก้ไข

แปลง ที่	ข้อมูลป่าชุมชนเดิม			ข้อมูลป่าชุมชนตามแผนจัดการป่าชุมชน			การแบ่งสัดส่วนพื้นที่ตามแผนจัดการป่าชุมชน							
	ประเภทที่ดิน	เนื้อที่			ประเภทที่ดิน	เนื้อที่			เนื้อที่เพื่อการอนุรักษ์			เนื้อที่เพื่อการใช้ประโยชน์		
		ไร่	งาน	ตร.ว		ไร่	งาน	ตร.ว	ไร่	งาน	ตร.ว	ไร่	งาน	ตร.ว
๑	ป่าสงวนแห่งชาติ ป่าซับลังกา	๒๕๙	๑	๙๕	ป่าสงวนแห่งชาติ ป่าซับลังกา	๒๕๙	๑	๙๕	๒๕๙	๑	๙๕	-	-	-

หมายเหตุ : ระบุประเภทที่ดินให้ชัดเจน เช่น ป่าสงวนแห่งชาติ นสล. สปก. เป็นต้น

(ลงชื่อ)

(นายสยาม สละ)

ตำแหน่ง นักวิชาการป่าไม้ชำนาญการ
ผู้อำนวยการศูนย์ป่าไม้สุรินทร์

(ลงชื่อ)

(นายธนบดี บุญทน)
(...นักวิชาการป่าไม้ชำนาญการ...)

ตำแหน่ง ผู้อำนวยการส่วนจัดการป่าชุมชน
รักษาการในตำแหน่งผู้อำนวยการส่วนจัดการป่าชุมชน
สำนักจัดการทรัพยากรป่าไม้ที่ ๕ (สุรินทร์)

แผนที่ภาพถ่ายปัจจุบัน
แสดงแนวเขตป่าชุมชนบ้านซั้บกระบอก
หมู่ที่ 6 ตำบลเกาะรัง อำเภอย้ายบาศาล จังหวัดลพบุรี
เนื้อที่รวม 259 ไร่ 1 งาน 95 ตารางวา
มาตราส่วน 1:20,000

DATUM : UTM WGS 1984

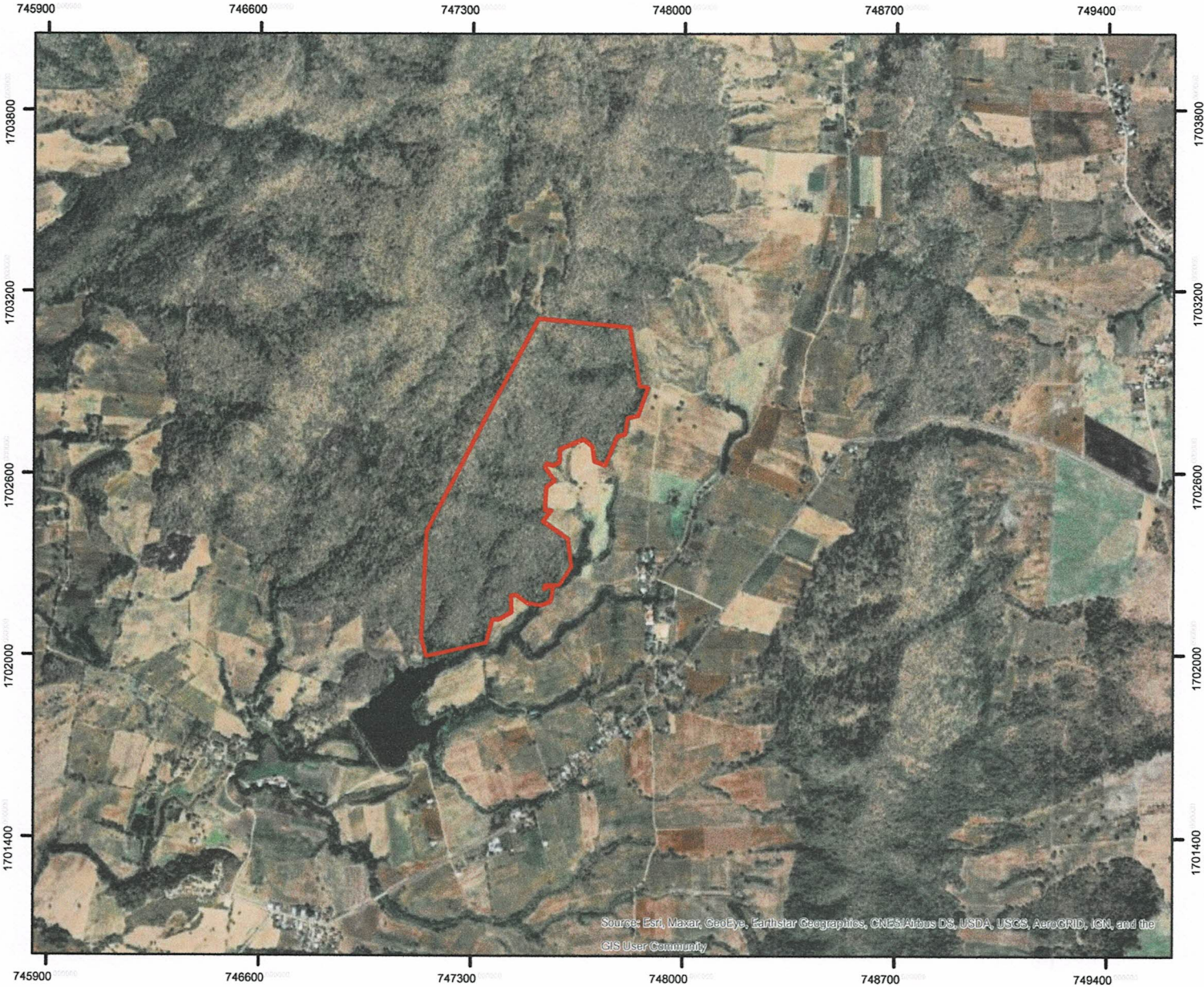

สัญลักษณ์
ขอบเขตบริเวณเพื่อการอนุรักษ์

.....เจ้าหน้าที่รังวัด
(นายนรุต ศรีชัยลา)
.....
(เจ้าหน้าที่สำรวจ)

.....
(นายสยาม สละ)
.....
นักวิชาการป่าไม้ชำนาญการ
ทำหน้าที่ผู้อำนวยการศูนย์ป่าไม้ลพบุรี

ดัชนีระวางแผนที่อโรโลยีกระทรวงเกษตรฯ

มาตราส่วน 1:4,000 523915000 523914800 523914600 523914400

523915002 523914802 523914602

แบบคำขอต่ออายุโครงการป่าชุมชน

ข้าพเจ้า นายสมควร เริงจิตร ตำแหน่ง ผู้ใหญ่บ้านหมู่ที่ ๖ บ้านชันกระบอก
 อายุ ๕๑ ปี เลขประจำตัวประชาชน ๓ ๑๖๐๔ ๐๐๔๙๙ ๙๗ ๙ สัญชาติ ไทย
 ภูมิลำเนาอยู่บ้าน ชันกระบอก เลขที่ ๑/๑ หมู่ที่ ๖
 ตำบล เกาะวัง อำเภอ ชัยบาดาล จังหวัด ลพบุรี โทร ๐๘๙-๗๔๒๒๕๙๗

มีความประสงค์ขอต่ออายุโครงการป่าชุมชนบ้าน ชันกระบอก
 ตั้งอยู่ในเขตท้องที่บ้าน ชันกระบอก หมู่ที่ ๖ (กรณีมากกว่า ๑ บ้าน บ้าน หมู่ที่ บ้าน
 หมู่ที่ บ้าน หมู่ที่) ตำบล เกาะวัง อำเภอ ชัยบาดาล จังหวัด ลพบุรี

(กรณีมีผู้ยื่นคำขอมากกว่า ๑ หมู่บ้าน ให้ระบุชื่อบ้านและหมู่ที่ทุกบ้านตามที่ยื่นคำขอ)

ได้รับอนุมัติจากกรมป่าไม้ เมื่อ ๒๗ มีนาคม ๒๕๕๖ ๑ ๗๐๐๓๗ ๒๕๕๖ วันที่ ๒๐๐-๐-๐๐๒

พื้นที่ดำเนินโครงการรวมทั้งสิ้น.....๑.....	แปลง รวมเนื้อที่.....๒๕๙ - ๑ - ๙๕.....	ไร่	ดังนี้
ป่าสงวนแห่งชาติป่าซับลังกา	แปลงที่ ๑	เนื้อที่ ๒๕๙ - ๑ - ๙๕	ไร่
ป่าชุมชนตามมติคณะรัฐมนตรี	แปลงที่	เนื้อที่	ไร่
ป่าไม้ถาวรตามมติคณะรัฐมนตรี	แปลงที่	เนื้อที่	ไร่
ป่าตามพระราชบัญญัติป่าไม้ พุทธศักราช ๒๔๘๔	แปลงที่	เนื้อที่	ไร่
เขตปฏิรูปที่ดินเพื่อเกษตรกรรม	แปลงที่	เนื้อที่	ไร่
ที่ดินในหนังสือสำคัญสำหรับที่หลวง	แปลงที่	เนื้อที่	ไร่
เขตนิคมสร้างตนเอง.....	แปลงที่	เนื้อที่	ไร่
เขตนิคมสหกรณ์.....	แปลงที่	เนื้อที่	ไร่
ที่ดินอื่นๆ.....(ระบุ).....	แปลงที่	เนื้อที่	ไร่

(หากดำเนินการมากกว่า ๑ แปลง ให้เรียงลำดับป่าสงวนแห่งชาติ เป็นแปลงที่ ๑ ตามพื้นที่ต่างๆ ข้างต้น)
 โดยส่งเอกสารประกอบการพิจารณา ตามกรณีต่างๆ ดังนี้

๑.๑ กรณีที่ไม่มีการเปลี่ยนแปลงรายละเอียดโครงการและพื้นที่ดำเนินการ

- (๑) แบบ ปชช.๕
- (๒) สำเนาแบบ ปชช.๓ ฉบับเดิม
- (๓) แผนที่ระวางมาตราส่วน ๑:๕๐,๐๐๐
- (๔) แผนที่แสดงขอบเขตป่าชุมชนบนแผนที่ภาพถ่ายออร์โธรีโสีเชิงเลข
- (๕) แบบ ปชช.๔

๑.๒ กรณีที่มีการเปลี่ยนแปลงรายละเอียดโครงการ (หรือ ปชช.๓ เดิมชำรุดสูญหาย) แต่ไม่เปลี่ยนแปลงพื้นที่ดำเนินการ

- (๑) แบบ ปชช.๕
- (๒) แบบ ปชช.๕.๑
- (๓) แผนที่ระวางมาตราส่วน ๑:๕๐,๐๐๐
- (๔) แผนที่แสดงขอบเขตป่าชุมชนบนแผนที่ภาพถ่ายออร์โธรีโสีเชิงเลข
- (๕) แบบ ปชช.๔

สำเนาถูกต้อง

๙/๗

(นางสาวระวี จันสา)
 นักวิชาการป่าไม้

๑.๒ กรณี...

๑.๓ กรณีมีการเปลี่ยนแปลงพื้นที่ดำเนินการ เพิ่มหรือลดจำนวนแปลงป่าชุมชน เพิ่มหรือลดขนาดพื้นที่ป่าชุมชน

- (๑) แบบ ปชช.๕
- (๒) แบบ ปชช.๕.๑
- (๓) แบบ ปชช.๕.๒
- (๔) แผนที่ระวางมาตราส่วน ๑:๕๐,๐๐๐
- (๕) แผนที่แสดงขอบเขตป่าชุมชนบนแผนที่ภาพถ่ายออร์โธรีซีเชิงเลข
- (๖) แบบ ปชช.๔

กำหนดระยะเวลาดำเนินการ ๑๐ ปี (นับตั้งแต่วันที่กรมป่าไม้อนุมัติ) (วันที่..... ๑ ตุลาคม ๒๕๖๖.....)

งบประมาณ (โดยขอรับการสนับสนุนงบประมาณได้จากหน่วยงานต่างๆ ได้แก่)

- ๑. กรมป่าไม้ ซึ่งระบุไว้ตามแผนงานและงบประมาณประจำปี
- ๒. องค์การบริหารส่วนตำบลเกาะรัง
- ๓. จังหวัดลพบุรี
- ๔. องค์กร/บริษัทเอกชน
- ๕. หน่วยงานอื่นๆ

ลงชื่อ..... ผู้ยื่นคำขอ *

(นายสมควร เริงจิตร์)

ตำแหน่ง ผู้ใหญ่บ้านหมู่ที่ ๖ เกาะรัง

ลงชื่อ..... (นายสมาน ลอย.....) เจ้าหน้าที่ผู้แนะนำ**

(..... นักวิชาการป่าไม้ ๖ (๑).....)

ตำแหน่ง เจ้าหน้าที่ผู้แนะนำ.....

ความคิดเห็นของผู้ว่าราชการจังหวัด หรือหัวหน้าหน่วยงานที่กำกับดูแลพื้นที่ในแต่ละกรณี***

- เห็นชอบให้ดำเนินการ.....
- ความคิดเห็นอื่นๆ.....

(ลงชื่อ)

(.....)

ตำแหน่ง

สำเนาถูกต้อง

๙/๓

(นางสาวระวี จันตา)

นักวิชาการป่าไม้

(ลงชื่อ).....ผู้ตรวจสอบ
(นายสยาม สละ)

ตำแหน่ง ...ผู้อำนวยการศูนย์ป่าไม้ลพบุรี...
สังกัดสำนักจัดการทรัพยากรป่าไม้ที่..๕.(สระบุรี)...

(ลงชื่อ).....ผู้ตรวจสอบ
(นายสมชาติ ปวงคงเกียรติ)
(.....)



ตำแหน่ง ..ผู้อำนวยการส่วนจัดการป่าชุมชน.....
สังกัดสำนักจัดการทรัพยากรป่าไม้ที่..๕.(สระบุรี)..

(ลงชื่อ).....ผู้เสนอ
(นายสมานพ สวมต้นใจ)
(.....)

ตำแหน่ง ..ผู้อำนวยการสำนักจัดการทรัพยากรป่าไม้ที่..๕.(สระบุรี)
ผู้อำนวยการสำนักจัดการทรัพยากรป่าไม้ที่..๕.(สระบุรี)..

(ลงชื่อ).....ผู้อนุมัติ
(นางประพนธ์ งามชื่นงาม)
(.....)

สำเนาถูกต้อง

(นางสาวระวี จันสา)
นักวิชาการป่าไม้

ผู้อำนวยการส่วนจัดการป่าชุมชน

(นางนันทนา บุณยานันต์)
ผู้อำนวยการสำนักจัดการป่าชุมชน

โครงการป่าชุมชนที่ขอต่ออายุ

๑. ชื่อโครงการ ป่าชุมชนบ้านซับกระบอก

๒. ที่ตั้งโครงการ

คำพิกัดหมู่บ้านที่ขอจัดทำโครงการป่าชุมชน (ให้จับคำพิกัดที่ทำการผู้ใหญ่บ้าน)

๒.๑ บ้าน ซับกระบอก หมู่ที่ ๖ คำพิกัดยึดโยง ๔๗P.๐๗๔๗๔๕๘ E.๑๗๐๑๔๗๔ N.....

๒.๒ บ้าน (ถ้ามี) หมู่ที่ คำพิกัดยึดโยง.....

๒.๓ บ้าน (ถ้ามี) หมู่ที่ คำพิกัดยึดโยง.....

๓. พื้นที่ดำเนินโครงการ

พื้นที่ดำเนินโครงการรวมทั้งสิ้น.....๑.....แปลง รวมเนื้อที่.....๒๕๙ - ๑ - ๙๕.....ไร่ ดังนี้

ป่าสงวนแห่งชาติป่าซับลังกา.....แปลงที่.....๑.....เนื้อที่.....๒๕๙-๑-๙๕.....ไร่

ป่าชุมชนตามมติคณะรัฐมนตรี.....แปลงที่.....เนื้อที่.....ไร่

ป่าไม้ถาวรตามมติคณะรัฐมนตรี.....แปลงที่.....เนื้อที่.....ไร่

ป่าตามพระราชบัญญัติป่าไม้ พุทธศักราช ๒๔๘๔.....แปลงที่.....เนื้อที่.....ไร่

ที่ดินของรัฐประเภทอื่น ๆ (ระบุ).....แปลงที่.....เนื้อที่.....ไร่

เขตปฏิรูปที่ดินเพื่อเกษตรกรรม.....แปลงที่.....เนื้อที่.....ไร่

ที่ดินในหนังสือสำคัญสำหรับที่หลวง.....แปลงที่.....เนื้อที่.....ไร่

เขตนิคมสร้างตนเอง.....แปลงที่.....เนื้อที่.....ไร่

เขตนิคมสหกรณ์.....แปลงที่.....เนื้อที่.....ไร่

ที่ดินอื่น ๆ (ระบุ).....แปลงที่.....เนื้อที่.....ไร่

(หากดำเนินการมากกว่า ๑ แปลง ให้เรียงลำดับป่าสงวนแห่งชาติเป็นแปลงที่ ๑ ตามพื้นที่ต่างๆ ข้างต้น)

๔. หลักการและเหตุผล

ด้วย ป่าชุมชนบ้านซับกระบอก หมู่ที่ ๖ ตำบล เกาะรัง อำเภอ ชัยบาดาล จังหวัด ลพบุรี ได้รับอนุมัติโครงการป่าชุมชนจากกรมป่าไม้ ปัจจุบันสิ้นสุดระยะเวลาดำเนินโครงการแล้ว โดยตลอดระยะเวลาดำเนินโครงการป่าชุมชนมาจนถึงปัจจุบัน ราษฎร องค์กรปกครองส่วนท้องถิ่น รวมทั้งหน่วยงานที่เกี่ยวข้อง ทั้งภาครัฐ และภาคเอกชนได้ร่วมกัน ดูแลรักษาและฟื้นฟูป่าไม้ให้มีความอุดมสมบูรณ์ ช่วยดูแลรักษาระบบนิเวศของชุมชน อีกทั้งราษฎรยังได้รับประโยชน์จากการมีส่วนร่วมในการดูแลรักษาป่าชุมชน ดังนั้นเพื่อให้ประชาชนมีส่วนร่วมในการดูแลรักษาป่าอย่างต่อเนื่อง จึงได้ร่วมกับเจ้าหน้าที่ของกรมป่าไม้ จัดทำโครงการป่าชุมชน เพื่อเสนอกรมป่าไม้พิจารณาต่ออายุโครงการป่าชุมชน เพื่อให้ทรัพยากรป่าไม้ได้รับการดูแลรักษาจากชุมชนเกิดความอุดมสมบูรณ์ และเกิดประโยชน์กับชุมชนอย่างยั่งยืนสืบไป

๕. วัตถุประสงค์

๕.๑ เพื่อให้ราษฎรมีส่วนร่วมในการดูแลรักษาทรัพยากรป่าไม้อย่างต่อเนื่อง

๕.๒ เพื่อให้เกิดประโยชน์ต่อชุมชนทั้งทางตรงและทางอ้อม รวมทั้งขยายผลไปยังชุมชนโดยรอบเพื่อให้เกิดการมีส่วนร่วมของทุกภาคส่วนและพัฒนาไปสู่การสร้างเครือข่ายป่าชุมชน

๖. แผนงานและยุทธศาสตร์ในการดำเนินโครงการป่าชุมชน

ด้านการควบคุม ดูแล รักษา และฟื้นฟูป่า ให้เป็นไปตามแผนยุทธศาสตร์การดำเนินงานป่าชุมชน ๕ ด้าน ได้แก่

๖.๑ ด้านเผยแพร่ประชาสัมพันธ์ เพื่อให้สมาชิกในชุมชน และบุคคลทั่วไปได้ทราบภารกิจด้านป่าชุมชน

สำเนาถูกต้อง

/ผู้รับผิดชอบ.....

ผู้รับผิดชอบโครงการ ขอบเขตดำเนินงานและขอบเขตพื้นที่ป่าชุมชน โดยผ่านทางสื่อชนิดต่างๆ เช่น สื่อเอกสารสิ่งพิมพ์ ป้ายโฆษณาประชาสัมพันธ์(ป้ายโครงการป่าชุมชน) รวมทั้งป้ายแสดงแนวเขตป่าชุมชน เป็นต้น

๖.๒ ด้านการป้องกันรักษาป่า หรือเป็นการดูแลรักษาป่ามิให้ถูกบุกรุกทำลาย หรือยึดทำลายโดยมนุษย์หรือ ภัยธรรมชาติ เช่น ไฟป่า ให้ทรัพยากรป่าไม้มีความอุดมสมบูรณ์ดังเดิม หรือมากขึ้นกว่าเดิม

๖.๓ ด้านการบำรุงและฟื้นฟูป่า เพื่อเป็นการปรับปรุง พื้นที่ป่าที่เคยถูกบุกรุกทำลาย ให้มีความอุดมสมบูรณ์ ขึ้น หรือเป็นการพัฒนาพื้นที่ป่าไม้ให้มีความหลากหลายทั้งจำนวนและชนิดพันธุ์พืชให้เหมาะสมเพียงพอต่อการยัง ประโยชน์ต่อชุมชน รวมทั้งการจัดการเพื่อให้ป่าชุมชนประโยชน์ทั้งทางตรงและทางอ้อม เช่น การจัดการเพื่อการ ท่องเที่ยวเชิงนิเวศ หรือการท่องเที่ยวเชิงวัฒนธรรม ฯลฯ

๖.๔ ด้านการศึกษาและถ่ายทอดองค์ความรู้ เพื่อเป็นการจัดการทรัพยากรป่าไม้ เช่น แหล่งศึกษาเรียนรู้ทาง ชุมชน หรือเป็นการจัดการองค์ความรู้เรื่องการบริหารจัดการป่าให้กับสมาชิกชุมชน

๖.๕ ด้านอำนวยความสะดวกและอื่นๆ ที่สนับสนุนการดำเนินโครงการป่าชุมชน

๗. ผู้รับผิดชอบโครงการ

๗.๑ ผู้รับผิดชอบหลัก

- ๑) ผู้ใหญ่บ้านหมู่ที่ ๖ บ้านชันกระบอก
- ๒) คณะกรรมการป่าชุมชนบ้านชันกระบอก

๗.๒ ผู้สนับสนุน

- ๑) สำนักจัดการทรัพยากรป่าไม้ที่ ๕(สระบุรี)
- ๒) องค์การบริหารส่วนตำบลเกาะรัง
- ๓) อำเภอชัยบาดาล จังหวัดลพบุรี
- ๔) หน่วยงานภาคเอกชน

๘. ผลที่คาดว่าจะได้รับ

- ๑) ราษฎรในชุมชนมีส่วนร่วมและได้รับประโยชน์จากการดูแลรักษาป่าชุมชนอย่างต่อเนื่อง
- ๒) ทรัพยากรป่าไม้ได้รับการดูแลรักษาโดยชุมชนให้มีความอุดมสมบูรณ์และพัฒนาป่าชุมชน ให้ตอบสนองความต้องการของชุมชนได้อย่างยั่งยืน

ลงชื่อ.....ผู้เขียนโครงการ

(นายสมควร เริงจิตร)

ตำแหน่ง ผู้ใหญ่บ้านหมู่ที่ ๖ บ้านชันกระบอก

ลงชื่อ.....ผู้แนะนำ/ร่วมเขียนโครงการ

(นายสยาม สละ)

นักวิชาการป่ามิชานาญการ

ตำแหน่ง หัวหน้าผู้อำนวยการศูนย์ป่าไม้ลพบุรี

สำเนาถูกต้อง

๗/๗

(นางสาวระวี จันสา)
นักวิชาการป่าไม้

รายงานการตรวจสอบพื้นที่ตามคำขอต่ออายุโครงการป่าชุมชน

๑. โครงการป่าชุมชน บ้านซักระบอก

๒. ที่ตั้งโครงการ

คำพิกัดหมู่บ้านที่ขอจัดทำโครงการป่าชุมชน (ให้จับคำพิกัดที่ทำการผู้ใหญ่บ้าน)

- ๒.๑ บ้าน ซักระบอก หมู่ที่ ๒ คำพิกัดยึดโยง ๔๗P ๐๗๔๗๔๕๘ E ๑๗๐๑๔๗๔ N
 ๒.๒ บ้าน (ถ้ามี) หมู่ที่ คำพิกัดยึดโยง.....
 ๒.๓ บ้าน (ถ้ามี) หมู่ที่ คำพิกัดยึดโยง.....

๓. พื้นที่ดำเนินโครงการ จำนวน.....๑..... แปลง เนื้อที่.....๒๕๙ - ๑ - ๙๕.....ไร่ อยู่ในพื้นที่

ป่าสงวนแห่งชาติป่าป่าซับลังกา.....แปลงที่.....๑.....เนื้อที่.....๒๕๙-๑-๙๕.....ไร่ และไม่อยู่ในเขตพื้นที่อนุรักษ์ เช่น เขตอุทยานแห่งชาติ เขตรักษาพันธุ์สัตว์ป่า วนอุทยานหรือเขตห้ามล่าสัตว์ป่า หรือ ไม่เป็นพื้นที่ซึ่งส่วนราชการ หรือผู้หนึ่งผู้ใดได้รับอนุญาตเข้าทำประโยชน์ หรือพื้นที่ที่กรมป่าไม้ใช้ หรือจัดการ หรือประกาศเป็นพื้นที่วิจัยทาง วิชาการหรือประโยชน์อย่างอื่นของรัฐ

- ป่าชุมชนตามมติคณะรัฐมนตรี.....แปลงที่.....เนื้อที่.....ไร่
 ป่าไม้ถาวรตามมติคณะรัฐมนตรี.....แปลงที่.....เนื้อที่.....ไร่
 ป่าตามพระราชบัญญัติป่าไม้ พุทธศักราช ๒๔๘๔ แปลงที่.....เนื้อที่.....ไร่
 ที่ดินของรัฐประเภทอื่น ๆ (ระบุ)แปลงที่.....เนื้อที่.....ไร่
 เขตปฏิรูปที่ดินเพื่อเกษตรกรรมแปลงที่.....เนื้อที่.....ไร่
 ที่ดินในหนังสือสำคัญสำหรับที่หลวงแปลงที่.....เนื้อที่.....ไร่
 เขตนิคมสร้างตนเอง.....แปลงที่.....เนื้อที่.....ไร่
 เขตนิคมสหกรณ์.....แปลงที่.....เนื้อที่.....ไร่
 ที่ดินอื่นๆ (ระบุ).....แปลงที่.....เนื้อที่.....ไร่

(หากดำเนินการมากกว่า ๑ แปลง ให้เรียงลำดับป่าสงวนแห่งชาติเป็นแปลงที่ ๑ ตามพื้นที่ต่างๆ ข้างต้น)

๔. คำพิกัดขอบเขตพื้นที่ดำเนินโครงการป่าชุมชน*

แปลงที่ ๑ เนื้อที่.....๒๕๙-๑-๙๕.....ไร่ คำพิกัดตามเอกสารแนบ

๕. ข้อมูลทางภูมิศาสตร์



- ทิศเหนือ จดภูเขา
 ทิศตะวันออก จดอ่างเก็บน้ำซักระบอก
 ทิศใต้ จดที่ทำกินราษฎร
 ทิศตะวันตก จดภูเขา

๖. ลักษณะภูมิประเทศ เป็นภูเขา พื้นที่ลาดชัน

๗. สภาพพื้นที่ป่าและลักษณะทางนิเวศวิทยา ป่าเบญจพรรณ ผสมกับป่าเต็งรัง

๘. ความเห็นของเจ้าหน้าที่ผู้ตรวจสอบสภาพพื้นที่ เห็นควรให้ต่ออายุโครงการป่าชุมชนได้

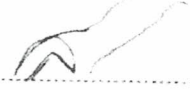
๙. ทำการตรวจสอบสภาพพื้นที่ เมื่อวันที่...๑๐ กรกฎาคม ๒๕๖๒.....

ลงชื่อ..........ผู้นำตรวจ*** ลงชื่อ..........ผู้ตรวจสอบ*

(นายสมควร เริงจิตร์)

(นายสยาม สอน)

สำเนาถูกต้องทำเนาผู้ใหญ่บ้านหมู่ที่ ๒ บ้านซักระบอก

ตำแหน่งเจ้าหน้าที่ผู้ตรวจสอบสภาพพื้นที่

ทำหน้าที่ผู้อำนวยการศูนย์ป่าไม้ลพบุรี

ลงชื่อ พยัคฆ์ สิงห์ชัย พยาน****
(พยัคฆ์ สิงห์ชัย)
ตำแหน่ง สชชช

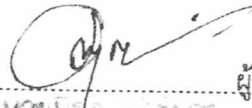
ลงชื่อ  ผู้ร่วมตรวจสอบ**
(พยัคฆ์ สิงห์ชัย)
ตำแหน่ง สชชช

ลงชื่อ พยัคฆ์ สิงห์ชัย พยาน****
(พยัคฆ์ สิงห์ชัย)
ตำแหน่ง สชชช

ลงชื่อ _____ ผู้ร่วมตรวจสอบ**
(_____)
ตำแหน่ง _____

หมายเหตุ

- *ให้ราชการตั้งแต่ระดับปฏิบัติการหรือปฏิบัติการที่ได้รับมอบหมาย
- **ข้าราชการหรือพนักงานราชการของหน่วยงานรับผิดชอบที่ได้รับมอบหมายให้ร่วมปฏิบัติ
- ** ผู้ใหญ่บ้าน/กำนัน/นายก อบต./นายกเทศมนตรี หรือประธานคณะกรรมการป่าชุมชน ซึ่งเป็นผู้ยื่นคำขอ (แบบ ปชช.๑) แล้วแต่กรณี
- ****กรมป่าไม้ชุมชนหรือราษฎรหมู่บ้านที่ร้องขอเข้าร่วมจัดทำโครงการ
- ***** คำพิกัดขอบเขตพื้นที่ดำเนินโครงการป่าชุมชน ควรตรวจสอบทุกมุมของพื้นที่เพื่อความถูกต้องชัดเจน กรณีมีหลายแปลงให้ระบุหมายเลขแปลงและแยกชุดข้อมูลคำพิกัดเป็นรายแปลงโดยให้ทำเป็นเอกสารแนบ



สำเนาถูกต้อง

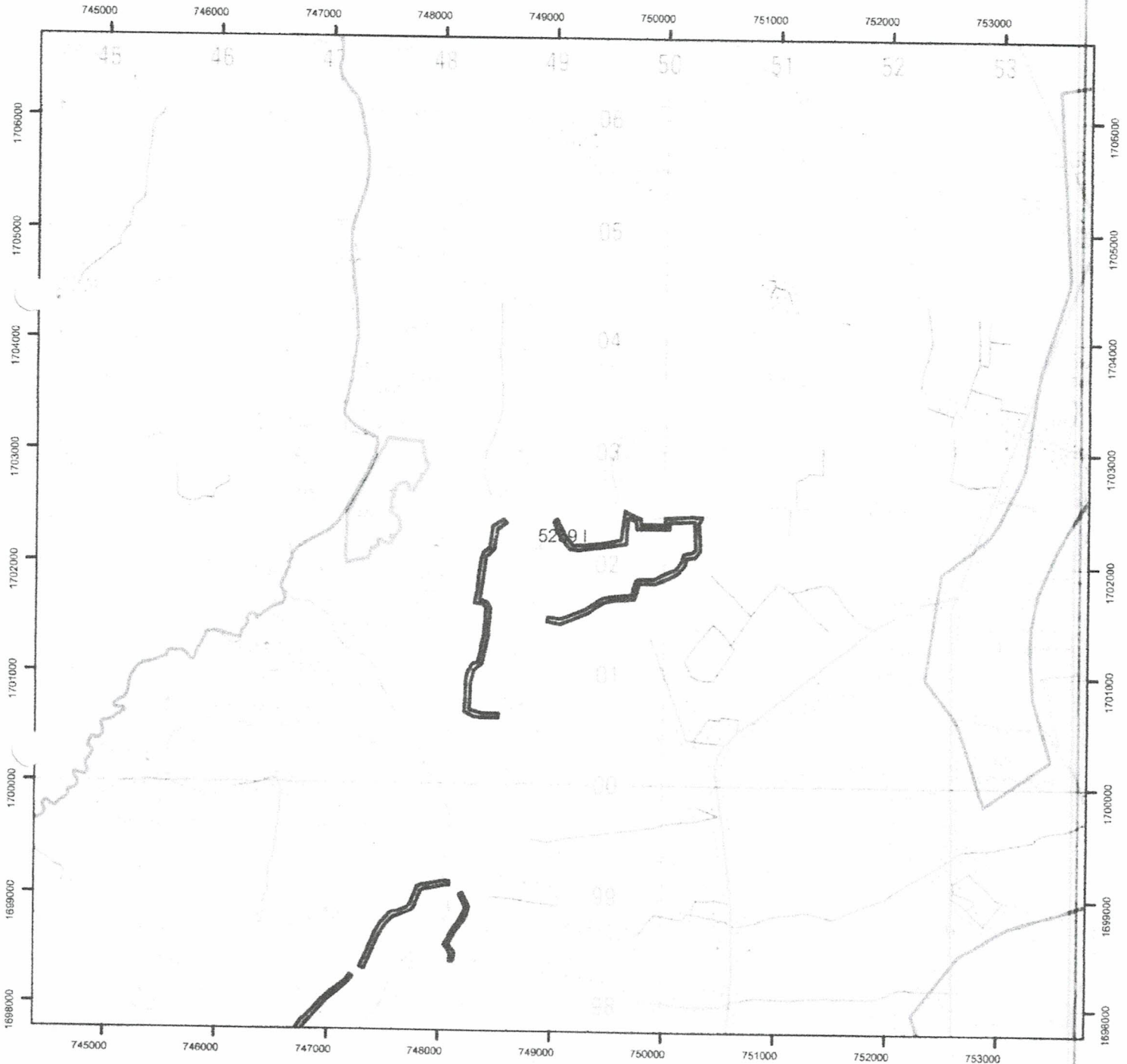

(นางสาวระวี จันลา)
นักวิชาการป่าไม้

แผนที่โครงการป่าชุมชนบ้านซึบกระบอก
 บ้านซึบกระบอก หมู่ที่ 6 ตำบลเกาะรัง อำเภอยะบะดี จังหวัดลพบุรี
 มาตรฐาน 1:50000 ระวาง 52391
 เนื้อที่ 259 - 1 - 95 ไร่



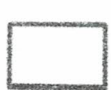

-  ที่ตั้งป่าชุมชน
-  ป่าซึบลังกา
-  สวนป่า

สำเนาถูกต้อง
 สุภา
 (นางสาวระวี จันสา)
 นักวิชาการป่าไม้

 (นางสาวระวี จันสา)
 นักวิชาการป่าไม้ชำนาญการ

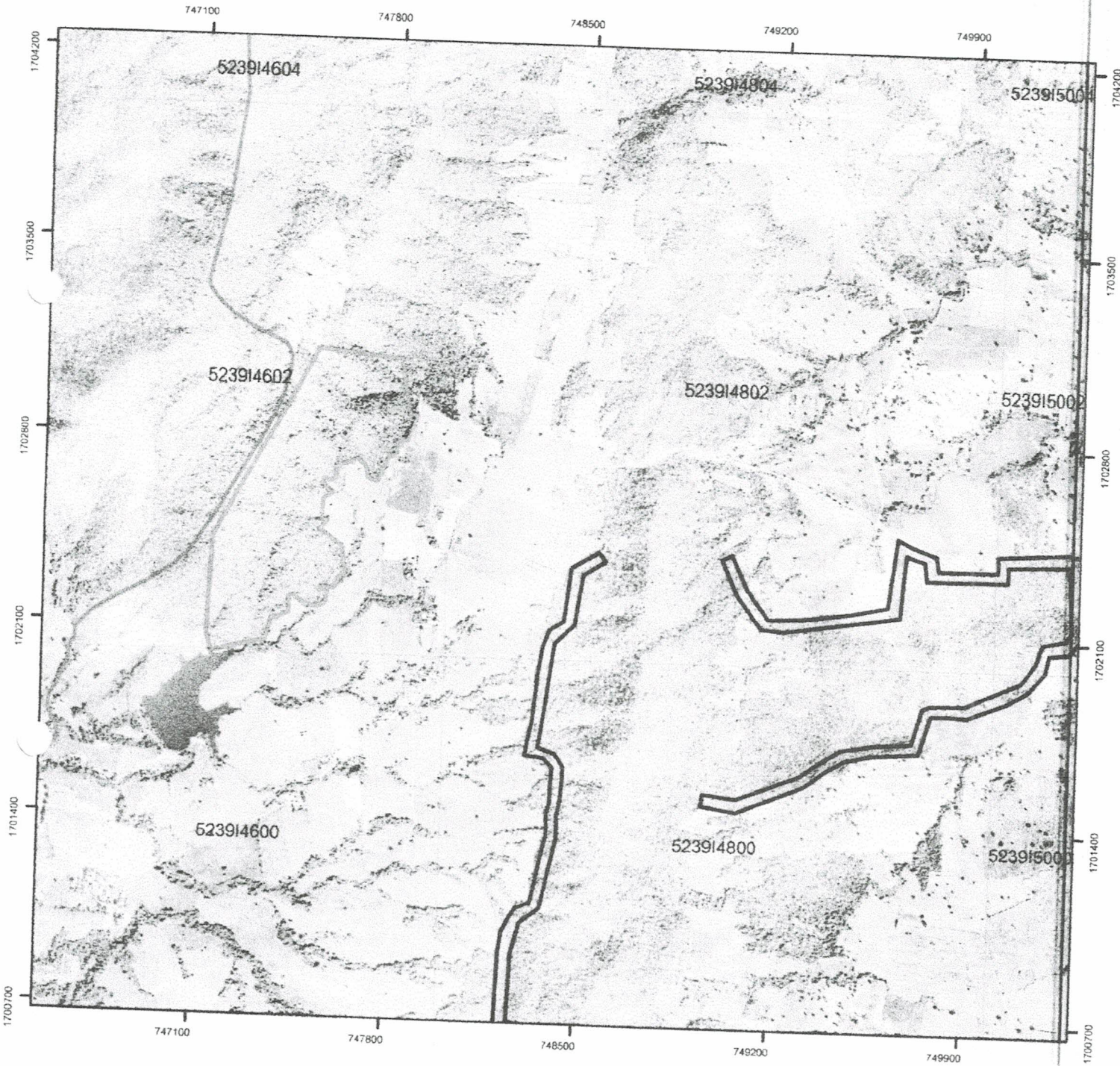
แผนที่โครงการป่าชุมชนบ้านซักระบอก
 บ้านซักระบอก หมู่ที่ 6 ตำบลเกาะรัง อำเภอยะบะดี จังหวัดลพบุรี
 มาตรฐาน 1:20000 ระวัง 52391
 เนื้อที่ 259 - 1 - 95 ไร่

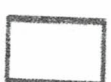

-  ที่ตั้งป่าชุมชน
 -  ป่าซักระบอก
 -  สวนป่า
- สำเนาถูกต้อง
 จ.ก

(นางสาวระวี จันสา)
 นักวิชาการป่าไม้

หมายเหตุ : ไม่สามารถจัดทำแผนที่ในมาตรฐาน 1:4000 ได้
 เนื่องจากแปลงที่ดินมีขนาดใหญ่เกินกว่าจะแสดง
 ในมาตรฐาน 1:4000 (นางสมภาพ ลลล)
 นักวิชาการป่าไม้ชำนาญการ

ค่าพิกัดป่าชุมชนบ้านชัยกระบอง หมู่ที่ ๖ ตำบลเกาะรัง อำเภอชัยบาดาล จังหวัดลพบุรี

ld	x	y
1.	747821	1703080
2.	747854	1702886
3.	747881	1702881
4.	747848	1702787
5.	747814	1702780
6.	747806	1702727
7.	747781	1702720
8.	747741	1702627
9.	747706	1702641
10.	747698	1702688
11.	747669	1702711
12.	747591	1702679
13.	747590	1702637
14.	747570	1702626
15.	747548	1702633
16.	747542	1702620
17.	747574	1702578
18.	747547	1702558
19.	747542	1702481
20.	747563	1702480
21.	747535	1702446
22.	747617	1702389
23.	747630	1702298
24.	747590	1702235
25.	747543	1702236
26.	747540	1702222
27.	747557	1702233
28.	747569	1702227
29.	747564	1702190
30.	747558	1702178
31.	747529	1702167

สำเนาถูกต้อง



(นางสาวระวี จันทสา)
นักวิชาการป่าไม้

32.	-747486	1702174
33.	747448	1702203
34.	747431	1702200
35.	747432	1702144
36.	747390	1702120
37.	747370	1702120
38.	747349	1702041
39.	747151	1701996
40.	747135	1702059
41.	747151	1702413
42.	747520	1703110



(นางสาว อรดี)
 นักวิชาการป่าไม้ชำนาญการ

สำเนาถูกต้อง



(นางสาวอรดี จันทา)
 นักวิชาการป่าไม้

สำเนา

คณะกรรมการป่าชุมชน

นาย/นาง/นางสาว หน้าวัดป่าหนอง

บ้าน ในตำบล หมู่ที่ ๒ ตำบล เขาไม้ อำเภอ วังยาง จังหวัด อุตรดิตถ์

ลำดับที่	ชื่อ - สกุล	ทำหน้าที่	หมายเหตุ / ตำแหน่ง
1	นาย/นาง/นางสาว <u>สมนึก</u> <u>ใจดี</u>	ประธาน	ไม่ดำรง
2	นาย/นาง/นางสาว <u>สมนึก</u> <u>ใจดี</u>	รองประธาน	ไม่ดำรง
3	นาย/นาง/นางสาว <u>สมนึก</u> <u>ใจดี</u>	รองประธาน	ไม่ดำรง
4	นาย/นาง/นางสาว <u>ใจดี</u> <u>ใจดี</u>	เลขาฯ	ดำรง
5	นาย/นาง/นางสาว <u>สมนึก</u> <u>ใจดี</u>	เหรัญญิก	ดำรง
6	นาย/นาง/นางสาว <u>สมนึก</u> <u>ใจดี</u>	กรรมการ	ไม่ดำรง
7	นาย/นาง/นางสาว <u>สมนึก</u> <u>ใจดี</u>	กรรมการ	ไม่ดำรง
8	นาย/นาง/นางสาว <u>ใจดี</u> <u>ใจดี</u>	กรรมการ	ไม่ดำรง
9	นาย/นาง/นางสาว <u>ใจดี</u> <u>ใจดี</u>	กรรมการ	ไม่ดำรง
10	นาย/นาง/นางสาว <u>ใจดี</u> <u>ใจดี</u>	กรรมการ	ไม่ดำรง
11	นาย/นาง/นางสาว <u>ใจดี</u> <u>ใจดี</u>	กรรมการ	ไม่ดำรง
12	นาย/นาง/นางสาว <u>ใจดี</u> <u>ใจดี</u>	กรรมการ	ไม่ดำรง

ที่ที่ ก กู้ให้บัญชี กู้ให้หรือประธานคณะกรรมการป่าชุมชน หน้าวัดป่าหนอง

หมายเลขโทรศัพท์ 051-2908618

หมายเหตุ

เอกสารฉบับนี้เป็นการแสดงโครงสร้างคณะกรรมการป่าชุมชนได้รับการยอมรับจากราษฎรในชุมชนเพื่อชวชนำหน้าในการจัดการป่าชุมชนร่วมกับหน่วยงานอื่น ๆ เช่น หน่วยงานราชการ หน่วยงานท้องถิ่น หน่วยงานเอกชน เป็นต้น หากมีข้อสงสัยหรือต้องการข้อมูลเพิ่มเติม กรุณาติดต่อประธานกรรมการป่าชุมชน โทร. 051-2908618

จำนวนสมาชิกในชุมชน คน

จำนวนสมาชิกในชุมชน คน

สำเนาถูกต้อง

กรรมการผู้จัดการเปลี่ยนแปลงคณะกรรมการให้รวบรวมรายชื่อแจ้งสำนักจัดการทรัพยากรป่าไม้ที่ได้รับผิดชอบเพื่อปรับปรุงข้อมูลแจ้งให้

(นางสาวระวี จันสา)

สำเนาถูกต้อง

(ลายเซ็น)

(นางสาวระวี จันสา)

นักวิชาการป่าไม้

รายงานผลการปฏิบัติงาน

๑. โครงการป่าชุมชนบ้านซักระบอก เนื้อที่ ๒๐๐ - ๐ - ๐ ไร่
 ๒ ตั้งอยู่ในเขตท้องที่บ้านซักระบอก หมู่ที่ ๖ ตำบลเกาะรัง อำเภอชัยบาดาล จังหวัดลพบุรี
 ๓. สรุปผลการปฏิบัติงาน..โครงการป่าชุมชนบ้านซักระบอก ได้ดำเนินการจัดทำขอจัดตั้งป่าชุมชน
 ร่วมสำรวจพื้นที่ที่ขออนุญาตและดำเนินการประชาคมหมู่บ้าน เพื่อจัดทำโครงการป่าชุมชนบ้านซักระบอก
 ตามแนวทางที่กรมป่าไม้กำหนด และเป็นไปตามมติที่ประชุมซึ่งเป็นกรรมการชุดเดียวกับคณะกรรมการหมู่บ้าน
 เมื่อได้รับอนุมัติโครงการป่าชุมชนบ้านซักระบอก ในปีงบประมาณ ๒๕๕๒ แล้วกรรมการได้เดินทางไปอบรมดูงาน
 เพิ่มเติมความรู้นำมาต่อยอดพัฒนาพื้นที่ให้ใช้สอยปลูกไม้กินได้เพื่อเป็นแหล่งอาหารชุมชนและก่อให้เกิดความ
 สมบูรณ์ของระบบนิเวศในพื้นที่ต่อไป

๔. ผลการประเมินการแบ่งกลุ่มป่าชุมชน (ณ วันที่ ๑๑ กรกฎาคม ๒๕๖๒)

- ป่าชุมชนพัฒนาดีมาก ป่าชุมชนพัฒนาปานกลาง
 ป่าชุมชนควรปรับปรุง ป่าชุมชนที่ควรยกเลิก

๕. ปัญหาอุปสรรคในการดำเนินงาน และแนวทางการแก้ไข การจัดการป่าชุมชน ในปีแรกชุมชนสามารถดำเนินการ
ตามเป้าหมายและวัตถุประสงค์ของโครงการได้เป็นอย่างดี เนื่องจากชุมชนมีศักยภาพในการดูแลป่าและผู้นำชุมชน
มีความเข้มแข็ง แต่ยังคงขาดงบประมาณที่จะนำมาบริหารจัดการป่าทำให้ขาดความต่อเนื่องในการดำเนินกิจกรรม
ที่เกี่ยวข้องกับป่าชุมชน ให้เป็นรูปธรรมยิ่งขึ้น สำหรับแนวทางแก้ไขปัญหาดังกล่าว กรมป่าไม้ในหน่วยงาน
ที่รับผิดชอบควรสนับสนุนงบประมาณให้กับชุมชน เพื่อนำไปบริหารจัดการป่าชุมชน ให้เป็นตามวัตถุประสงค์
ของชุมชนและกรมป่าไม้ต่อไป

๖. ความคิดเห็น.....เห็นด้วยกับโครงการป่าชุมชน เนื้อที่ ๒๐๐-๐-๐๐ ไร่

ลงชื่อ.....

(นายสยาม สละ)

ตำแหน่ง ผู้อำนวยการศูนย์ป่าไม้ลพบุรี

สำนักจัดการทรัพยากรป่าไม้ที่ ๕ (สระบุรี)

๗. ความคิดเห็น.....ไม่มีความเห็นต่อโครงการ

ลงชื่อ.....

(.....)

ตำแหน่ง ผู้อำนวยการส่วนจัดการป่าชุมชน

สำนักจัดการทรัพยากรป่าไม้ที่ ๕ (สระบุรี)

สำเนาถูกต้อง

๘๗

(นางสาวระวี จันสา)

นักวิชาการป่าไม้

ลงชื่อ..... (นายสมาน สายอ่อนใจ)
เจ้าพนักงานป่าไม้และชุมชน รัชการรังสรรค์

ผู้อำนวยการสำนักจัดการทรัพยากรป่าไม้ที่ ๕ (สระบุรี)

ตำแหน่ง.....