

แบบฟอร์มการตรวจเอกสารการส่งเสริมการจัดทำแผนจัดการป่าชุมชน บ้านพักทัน.....  
บ้าน พักทัน หมู่ที่ ๒ ตำบล พักทัน อำเภอ บางระจัน จังหวัด สิงห์บุรี

เอกสารการจัดทำแผนจัดการป่าชุมชน

- แผนจัดการป่าชุมชน แบบ คนช.๕.๑ ประธานคณะกรรมการจัดการป่าชุมชนเป็นผู้ลงนาม
- แผนปฏิบัติการป่าชุมชน แบบ คนช.๕.๒
- รายการไม้ทรงคุณค่าในป่าชุมชน แบบ คนช.๕.๓ (ถ้ามี)
- ข้อบังคับเกี่ยวกับการจัดการป่าชุมชน
- แผนที่แสดงลักษณะภูมิประเทศ (๑ : ๕๐,๐๐๐) ระบุการแบ่งบริเวณพื้นที่เพื่อการอนุรักษ์ และบริเวณพื้นที่เพื่อการใช้ประโยชน์(ถ้ามี)
- แผนที่แสดงขอบเขตป่าชุมชนบนแผนที่ภาพถ่ายออร์โธรีโธกราฟิก (๑ : ๔,๐๐๐) ระบุการแบ่งบริเวณพื้นที่เพื่อการอนุรักษ์ และบริเวณพื้นที่เพื่อการใช้ประโยชน์(ถ้ามี)

ได้ตรวจสอบแล้ว เอกสารถูกต้อง ครบถ้วน

(ลงชื่อ) .....

( นายปิยะชาติ ปิยะชน )

ตำแหน่ง ผู้อำนวยการศูนย์ป่าไม้สิงห์บุรี  
เจ้าหน้าที่ผู้ตรวจเอกสาร

(ลงชื่อ) .....

กฤษณะ นิสสะ

( นักวิชาการป่าไม้ชำนาญการพิเศษ  
ตำแหน่ง ผู้อำนวยการส่วนจัดการป่าชุมชน  
ที่เจ้าหน้าที่ผู้อำนวยการส่วนจัดการป่าชุมชน  
สำนักจัดการทรัพยากรป่าไม้ที่ ๕ (สระบุรี) )

### แผนจัดการป่าชุมชน

๑. ชื่อแผนจัดการป่าชุมชน บ้านพักทัน

ตั้งอยู่หมู่ที่ ๒ ตำบล พักทัน

อำเภอ บางระจัน จังหวัด สิงห์บุรี

#### ประกอบ

- การขอจัดตั้งป่าชุมชน
- ป่าชุมชน ตามมาตรา ๙๙ และ มาตรา ๑๐๐
- การปรับปรุงแผนจัดการป่าชุมชนในระหว่างที่แผนจัดการป่าชุมชนยังไม่หมดอายุ
- ทดแทนแผนจัดการป่าชุมชนเดิมที่หมดอายุ
- การขอขยายเขตป่าชุมชน

๒. วัตถุประสงค์ของแผนจัดการป่าชุมชน

เพื่อส่งเสริมให้ชุมชนได้ร่วมกับรัฐในการอนุรักษ์ฟื้นฟู จัดการ บำรุงรักษาและใช้ประโยชน์จากทรัพยากรป่าไม้ สิ่งแวดล้อมและความหลากหลายทางชีวภาพอย่างสมดุลและยั่งยืนในรูปแบบของป่าชุมชน เพื่อให้ชุมชนสามารถจัดการป่าชุมชนและได้ประโยชน์จากป่าชุมชน อันจะส่งผลให้ชุมชนดูแลรักษาทรัพยากรธรรมชาติ สิ่งแวดล้อมและความหลากหลายทางชีวภาพ ให้มีความอุดมสมบูรณ์และยั่งยืน

๓. ระยะเวลา

กำหนดระยะเวลาดำเนินการ ๕ ปี “นับแต่วันที่ได้รับอนุมัติ วันที่ .....

๔. ลักษณะพื้นที่

๔.๑ สภาพพื้นที่ป่าชุมชน

- ๑) จำนวนเนื้อที่ของป่าชุมชน ๙๐ ไร่ ๑ งาน ๘๑ ตารางวา
- ๒) กรณีขอขยายเขตป่าชุมชน เนื้อที่ของป่าชุมชน ไร่ งาน ตารางวา
- เนื้อที่รวมกับพื้นที่ป่าชุมชนเดิม มีเนื้อที่ ไร่ งาน ตารางวา

๔.๒ อาณาเขตป่าชุมชน

- ด้านทิศเหนือ จด อำเภอสรรบุรี จังหวัดชัยนาท
- ด้านทิศใต้ จด ที่ดินสาธารณะ
- ด้านทิศตะวันออก จด ตำบลเชิงกลัด
- ด้านทิศตะวันตก จด ที่ดินส่วนบุคคล

๔.๓ การกำหนดบริเวณในพื้นป่าชุมชน

๑) แปลงพื้นที่ที่กำหนดให้เป็นบริเวณเพื่อการอนุรักษ์

- จำนวน ๑ แปลง เนื้อที่รวมประมาณ ๙๐ ไร่ ๑ งาน ๘๑ ตารางวา
- คิดเป็นร้อยละ ๑๐๐ ของพื้นที่ป่าชุมชน

๒) แปลงพื้นที่ที่กำหนดให้เป็นบริเวณเพื่อการใช้ประโยชน์

- จำนวน - แปลง เนื้อที่รวมประมาณ - ไร่ - งาน - ตารางวา
- คิดเป็นร้อยละ - ของพื้นที่ป่าชุมชน

หมายเหตุ : แนบแผนที่มาตราส่วน ๑:๕๐,๐๐๐ และแผนที่ภาพถ่ายออร์โธรีซิเชิงเลข (๑:๔,๐๐๐)

เพื่อแสดงแนวเขตป่าชุมชนและกำหนดบริเวณเพื่อการอนุรักษ์ และกำหนดบริเวณเพื่อการใช้ประโยชน์

## ๔.๔ แหล่งน้ำที่พบเห็นได้ในป่าชุมชน (ถ้ามี)

- ลำธาร ห้วย หนอง คลอง บึง

ตั้งอยู่บริเวณพิกัด..... ๔๗ p. ๐๖๓๓๖๒๒ E. ๑๖๕๐๙๐๔ N.....

อยู่ในแปลงที่..... ๑.....  บริเวณเพื่อการอนุรักษ์ หรือ  บริเวณเพื่อการใช้ประโยชน์

สภาพความอุดมสมบูรณ์ของป่าบริเวณแหล่งน้ำอยู่ในเกณฑ์..... ดี.....

ข้อสังเกตเพิ่มเติม.....

- อ่างเก็บน้ำ ฝาย

ตั้งอยู่บริเวณพิกัด.....

อยู่ในแปลงที่.....  บริเวณเพื่อการอนุรักษ์ หรือ  บริเวณเพื่อการใช้ประโยชน์

สภาพความอุดมสมบูรณ์ของป่าบริเวณแหล่งน้ำอยู่ในเกณฑ์.....

ข้อสังเกตเพิ่มเติม.....

- อื่น ๆ ได้แก่

ตั้งอยู่บริเวณพิกัด.....

อยู่ในแปลงที่.....  บริเวณเพื่อการอนุรักษ์ หรือ  บริเวณเพื่อการใช้ประโยชน์

สภาพความอุดมสมบูรณ์ของป่าบริเวณแหล่งน้ำอยู่ในเกณฑ์.....

ข้อสังเกตเพิ่มเติม.....

## ๔.๕ ความสูงจากระดับน้ำทะเลโดยประมาณ ความสูงเฉลี่ยประมาณ ๑๗ เมตร จากระดับน้ำทะเล.....

## ๔.๖ สภาพป่า

- ป่าสมบูรณ์ป่าที่ประกอบด้วยพรรณไม้ยืนต้นที่มีขนาดและอายุแตกต่างกัน ขึ้นในถิ่นอาศัยหรือ

บริเวณต่าง ๆ กันกระจายทั่วพื้นที่ป่า โดยมีความหนาแน่นของเรือนยอดตั้งแต่ร้อยละเจ็ดสิบขึ้นไป

จำนวนเนื้อที่ประมาณ.....ไร่

- ป่ากำลังฟื้นตัว ได้แก่ ป่าที่มีความหนาแน่นของเรือนยอดน้อยกว่าร้อยละเจ็ดสิบไม่มีชั้นไม้เด่น มี

พรรณไม้เบิกนำจำนวนมาก

จำนวนเนื้อที่ประมาณ..... ๙๐-๑-๘๑.....ไร่

- ป่าเสื่อมโทรม ได้แก่ ป่าที่มีความหนาแน่นของเรือนยอดน้อยกว่าร้อยละสามสิบ

จำนวนเนื้อที่ประมาณ.....ไร่

## ๔.๗ พันธุ์ไม้หลักที่พบเห็นได้ในป่า ได้แก่ สะเดา ชี้เหล็ก มะขาม สัก ตีนเป็ด คุณ ก้ามปู ยูคาลิปตัส ฯลฯ

## ๔.๘ สัตว์ป่าที่พบเห็นได้ในป่า นกเขา นกกระปูด กระรอก นกเงือก นกกระยาง ฯ

## ๔.๙ ทรัพยากรธรรมชาติอื่นๆ ที่พบเห็นได้ในป่า ได้แก่ ทรัพยากรน้ำ

## ๔.๑๐ รายละเอียดเพิ่มเติม ดังนี้ -

## ๕. แผนปฏิบัติการป่าชุมชนโดยสังเขป

### ๑. กิจกรรมด้านการอนุรักษ์ ได้แก่

- ๑.๑. การลาดตระเวน
- ๑.๒. การจัดชุดลาดตระเวน
- ๑.๓. การใช้ชนบทธรรมนิยมประเพณี ภูมิปัญญาในการอนุรักษ์ทรัพยากรธรรมชาติ

### ๒. กิจกรรมด้านการฟื้นฟู ได้แก่

- ๒.๑. การปลูกต้นไม้ทดแทน และปลูกพืชสมุนไพร
- ๒.๒. การเพาะชำกล้าไม้ชุมชน
- ๒.๓. การปลูกต้นไม้ในวันสำคัญต่างๆ

### ๓. กิจกรรมด้านการพัฒนา ได้แก่

- ๓.๑. การพัฒนาแหล่งท่องเที่ยวเชิงอนุรักษ์
- ๓.๒. การพัฒนาด้านสาธารณสุข
- ๓.๓. การพัฒนาศูนย์เรียนรู้เพื่อการศึกษาธรรมชาติและศูนย์ข้อมูลป่าชุมชน
- ๓.๔. การพัฒนาสิ่งอำนวยความสะดวกในป่าชุมชน
  - ป้ายแนวเขตป่าชุมชน . ป้ายกฎระเบียบป่าชุมชน . ป้ายโครงการป่าชุมชน

### ๔. กิจกรรมด้านการควบคุมดูแล ได้แก่

- ๔.๑. การกำหนดข้อบังคับป่าชุมชน
- ๔.๒. การประชุมคณะกรรมการป่าชุมชนและการประชุมสมาชิกป่าชุมชนอย่างน้อยปีละ ๒ ครั้ง
- ๔.๓. การกำหนดแผนปฏิบัติการประจำปี

### ๕. กิจกรรมด้านการใช้ประโยชน์จากทรัพยากรธรรมชาติในป่าชุมชน ได้แก่

- ๕.๑. การใช้น้ำเพื่อการอุปโภคบริโภค ต้องเป็นไปอย่างสมดุลและยั่งยืน
- ๕.๒. การท่องเที่ยวเชิงอนุรักษ์
- ๕.๓. การพักผ่อนหย่อนใจในชุมชน

## ๖. ประโยชน์ที่คาดว่าจะได้รับ

- ๖.๑. การใช้สอยของครัวเรือนและสมาชิกป่าชุมชนหรือใช้ในการทำกิจกรรมสาธารณะในชุมชน
- ๖.๒. ราษฎรในชุมชนมีส่วนร่วมและได้รับประโยชน์จากการดูแลรักษาป่า
- ๖.๓. เพื่อเพิ่มรายได้ ลดรายจ่ายของราษฎรในชุมชน
- ๖.๔. ราษฎรในท้องถิ่นเกิดความรัก และหวงแหนป่าตลอดจนร่วมมือในการอนุรักษ์ทรัพยากรป่าไม้

ลงชื่อ .....

( นายรัชชัย ดิษเสตะ )

ประธานกรรมการจัดการป่าชุมชน

หมายเหตุ: ๑. การสำรวจสภาพพื้นที่ หากไม่สามารถเดินตรวจสอบพื้นที่ได้เองทั้งหมด ให้ประเมินสภาพพื้นที่จากภาพถ่ายดาวเทียมประกอบได้

๒. รายละเอียดตามแผนปฏิบัติการป่าชุมชนตามเอกสารแนบ







ข้อบังคับเกี่ยวกับการจัดการป่าชุมชน

ของป่าชุมชน บ้านพักหัน.....

ตั้งอยู่หมู่ที่ ๒ ตำบล พักหัน อำเภอ บางระจัน จังหวัด สิงห์บุรี.....

ข้อบังคับ	พื้นที่ใช้บังคับ	หมายเหตุ
๑. ห้ามทำความเสียหายแก่หลักเขตหรือเคลื่อนย้ายหลักเขต	พื้นที่ป่าชุมชนทั้งหมด	
๒. ห้ามมิให้ล้มต้นไม้ หรือกระทำการใดที่ทำให้ต้นไม้ไม่สามารถเติบโตต่อไป	พื้นที่ป่าชุมชนทั้งหมด	
๓. ห้ามจุดไฟในพื้นที่ป่าหรือกระทำการใดที่อาจก่อให้เกิดไฟป่า	พื้นที่ป่าชุมชนทั้งหมด	
๔. ห้ามมิให้รถยนต์ตั้งแต่หกล้อขึ้นไปเข้าไปในพื้นที่ป่าชุมชน	พื้นที่ป่าชุมชนทั้งหมด	
๕. ห้ามนำพืชหรือพันธุ์ไม้ต่างถิ่นเข้ามาปลูกในป่าชุมชน เว้นแต่เป็นพืชหรือพันธุ์ไม้ต่างถิ่นตามที่ระบุไว้ในแผนจัดการป่าชุมชน	พื้นที่ป่าชุมชนทั้งหมด	
๖. ห้ามมิให้ก่อสร้างสิ่งปลูกสร้างใดในพื้นที่ป่าชุมชนเว้นแต่เป็นการก่อสร้างสิ่งปลูกสร้างที่จำเป็นเพื่อประโยชน์ในการปฏิบัติหน้าที่ของคณะกรรมการจัดการป่าชุมชนในการดูแลรักษาป่าชุมชน บำรุงและฟื้นฟูป่าชุมชนส่งเสริมการศึกษาเรียนรู้และสร้างจิตสำนึกเกี่ยวกับการอนุรักษ์และฟื้นฟูทรัพยากรธรรมชาติ สิ่งแวดล้อมและความหลากหลายทางชีวภาพในป่าชุมชน และเผยแพร่ประชาสัมพันธ์ป่าชุมชน เช่น การสร้างหอดูไฟป่า ฝายชะลอน้ำ ที่พักลาดตระเวน หรือศาลาเรียนรู้ โดยสิ่งปลูกสร้างดังกล่าวต้องมีลักษณะกลมกลืนกับสภาพแวดล้อม ไม่เป็นการทำลายสภาพธรรมชาติเดิม และได้รับอนุญาตเป็นหนังสือจากคณะกรรมการป่าชุมชนประจำจังหวัดแล้ว	พื้นที่ป่าชุมชนทั้งหมด	



ข้อบังคับ	พื้นที่ใช้บังคับ	หมายเหตุ
๗. การเข้าป่าเพื่อพักผ่อนหย่อนใจหรือเพื่อศึกษารธรรมชาติ ให้กระทำได้ในระหว่างเวลา .....๐๖.๐๐..... ถึงเวลา.....๑๘.๐๐...นาฬิกา	พื้นที่ป่าชุมชนทั้งหมด	
๘. เมื่อพบเห็นการกระทำผิดกฎหมายว่าด้วยป่าชุมชน ให้แจ้งกรรมการป่าชุมชนหรือพนักงานเจ้าหน้าที่	พื้นที่ป่าชุมชนทั้งหมด	
๙. การเก็บของป่า ให้เก็บได้ในระหว่างช่วงเวลาและไม่เกินปริมาณที่กำหนดในตาราง ก.	พื้นที่ป่าชุมชนทั้งหมด	

ตาราง ก.

การเก็บของป่าให้เก็บได้ในระหว่างช่วงเวลาดังต่อไปนี้ และไม่เกินปริมาณดังต่อไปนี้

ของป่า	ช่วงเดือนที่เก็บได้	ปริมาณที่อนุญาต (ต่อคน)	เงื่อนไขอื่น
๑. หน่อไม้	-		
๒. น้ำผึ้ง	-		
๓. ไม้ไผ่	-		
๔. เห็ดโคน	-		
๕. ไข่มดแดง	-		

รายชื่อคณะกรรมการจัดการป่าชุมชน

ป่าชุมชนบ้านพังก้าว ม.2

ลำดับ	ชื่อ - สกุล	อายุ (ปี)	ตำแหน่งในคณะกรรมการจัดการป่าชุมชน	ขอรับรองว่าไม่มีลักษณะต้องห้ามการเป็นกรรมการจัดการป่าชุมชน (ตามระเบียบที่คณะกรรมการนโยบายกำหนดตามมาตรา ๔๒) / ลายมือชื่อของกรรมการจัดการป่าชุมชน
๑.	นายวิชัยชัย ดิษเสตะ	59	ประธานกรรมการจัดการป่าชุมชน	
๒.	นายมานัส อิมสารานู	71	รองประธานกรรมการจัดการป่าชุมชน	
๓.	นาย ช่างตีต แซงสว่าง	50	กรรมการ	
๔.	นางสาว สว่างนา ดิษเสตะ	34	กรรมการ	สว่างนา
๕.	นางสาว ปัทมิษฐ์ นาศรี	34	กรรมการ	ปัทมิษฐ์
๖.	นางสาว สมล ศิมพาศิ	63	กรรมการ	สมล ศิมพาศิ
๗.	นาย กฤษฏา คำน้อย	65	กรรมการ	กฤษฏา คำน้อย
๘.	นาง น้อยมู แม่แดง	48	กรรมการ	น้อยมู แม่แดง
๙.	นาย สมจิตร แซงสว่าง	52	กรรมการ	สมจิตร
๑๐.	นาย ศิริขวัญ ลอมนำภา	43	กรรมการ	ศิริขวัญ ลอมนำภา
๑๑.	นาง สัมม คำสง	56	กรรมการ	สัมม คำสง
๑๒.	นาง มาลินี อร่ามานนท์	50	กรรมการ	มาลินี
๑๓.	นาง มิ่งเดือน แซง	50	กรรมการ	มิ่งเดือน
๑๔.	นางสาว คำแดง ศิมพาศิ	72	กรรมการ	คำแดง

แผนที่ประกอบการจัดทำแผนจัดการป่าชุมชนบ้านพักทัน  
 บ้านพักทัน หมู่ที่ ๒ ตำบลพักทัน  
 อำเภอบางระจัน จังหวัดสิงห์บุรี  
 อยู่ในพื้นที่ ป่าตามพระราชบัญญัติป่าไม้ พุทธศักราช ๒๔๘๔  
 เนื้อที่รวม ๙๐ ไร่ ๑ งาน ๘๑ ตารางวา  
 ตามนัยมาตรา ๙๙ และมาตรา ๑๐๐ แห่งพระราชบัญญัติป่าชุมชน พ.ศ. ๒๕๖๒  
 มาตรฐานส่วน ๑:๒๕,๐๐๐

WGS 84

ลำดับชุด L ๗๐๑๘ ระวัง ๕๐๓๘IV

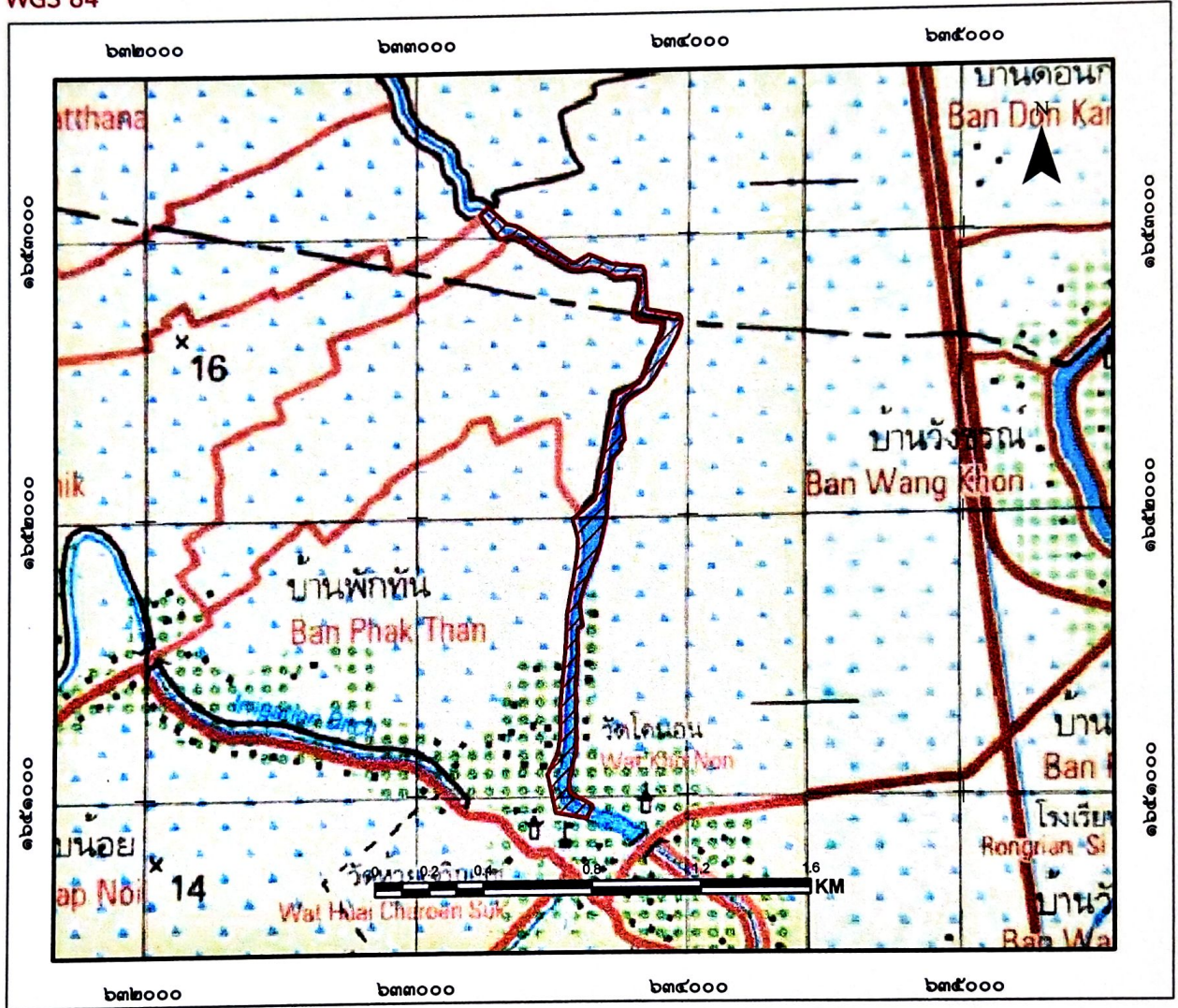

สัญลักษณ์

 ขอบเขตบริเวณเพื่อการอนุรักษ์ เนื้อที่ ๙๐-๑-๘๑ ไร่

แผนที่แสดงลักษณะภูมิประเทศการแบ่งบริเวณการใช้ประโยชน์ป่าชุมชนบ้านพักทัน  
 บ้านพักทัน หมู่ที่ ๒ ตำบลพักทัน  
 อำเภอบางระจัน จังหวัดสิงห์บุรี  
 อยู่ในพื้นที่ ป่าตามพระราชบัญญัติป่าไม้ พุทธศักราช ๒๕๔๔  
 เนื้อที่รวม ๙๐ ไร่ ๑ งาน ๘๑ ตารางวา  
 ตามนัยมาตรา ๙๙ และมาตรา ๑๐๐ แห่งพระราชบัญญัติป่าชุมชน พ.ศ. ๒๕๖๒  
 มาตรฐานส่วน ๑:๒๕,๐๐๐

WGS 84

ลำดับชุด L ๗๐๑๘ ระวัง ๕๐๓๘V

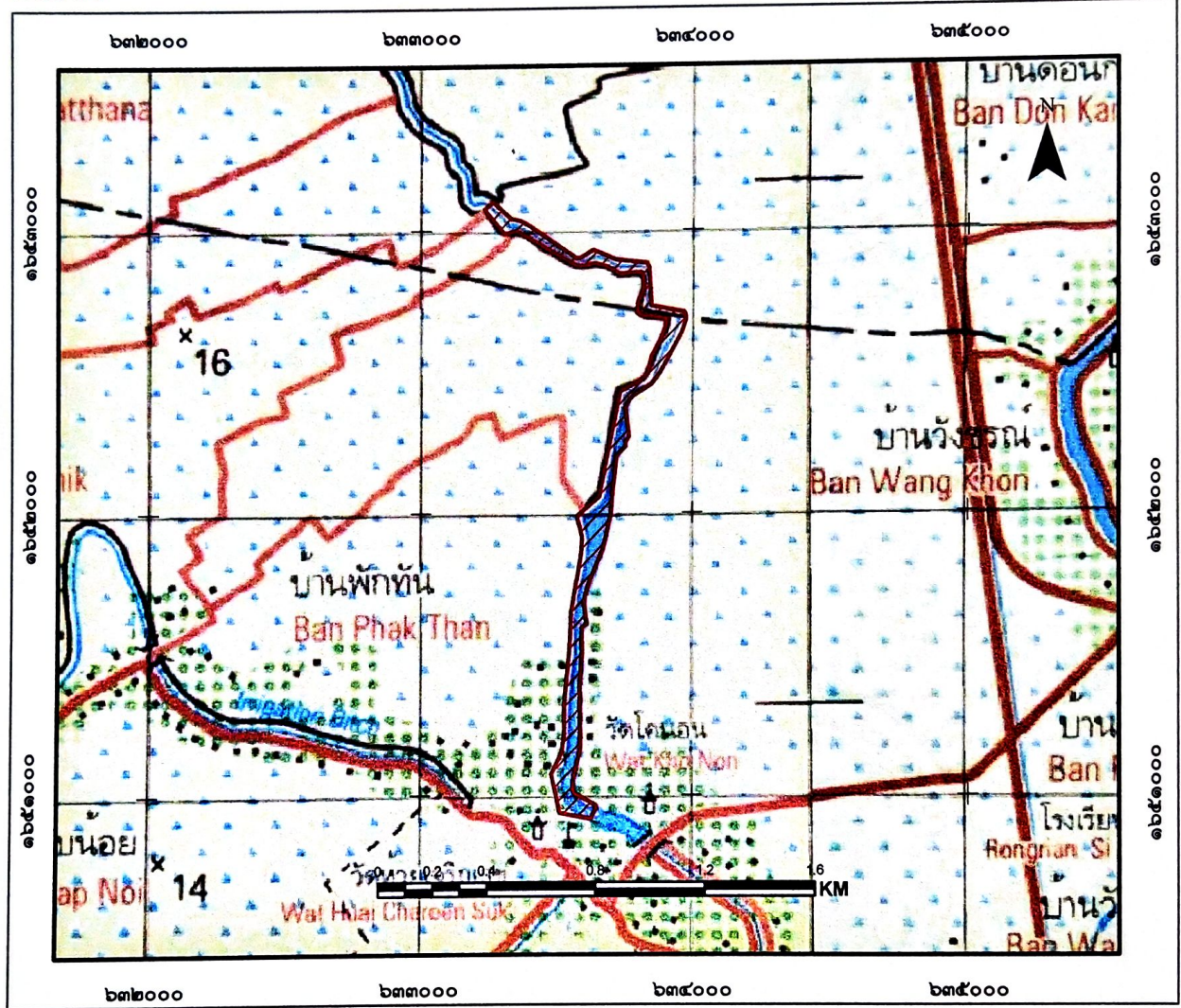

สัญลักษณ์

 ขอบเขตบริเวณเพื่อการอนุรักษ์ เนื้อที่ ๙๐-๑-๘๑ ไร่

ลงชื่อ.....  
 (นายวิวัฒน์ นิลสยะ)  
 เจ้าหน้าที่รังวัด/เจ้าหน้าที่ผู้ที่ได้รับมอบหมาย

ลงชื่อ.....  
 (นายสมบุรณ์ นิลสยะ)  
 ผอ. อุทยานแห่งชาติ

ลงชื่อ.....  
 (นายสมบุรณ์ นิลสยะ)  
 ทำหน้าที่ผู้อำนวยการส่วนจัดการป่าชุมชน

ลงชื่อ.....  
 (นายสมบุรณ์ นิลสยะ)  
 ผู้อำนวยการสำนักจัดการทรัพยากรป่าไม้ที่ ๕ (สระบุรี)

แผนที่ภาพถ่ายออร์โธรีซิเจิงเลขการแบ่งบริเวณการใช้ประโยชน์ป่าชุมชนบ้านพักหัน  
 บ้านพักหัน หมู่ที่ ๒ ตำบลพักหัน  
 อำเภอบางระจัน จังหวัดสิงห์บุรี  
 อยู่ในพื้นที่ ป่าตามพระราชบัญญัติป่าไม้ พุทธศักราช ๒๔๘๔  
 เนื้อที่รวม ๙๐ ไร่ ๑ งาน ๘๑ ตารางวา  
 ตามนัยมาตรา ๙๙ และมาตรา ๑๐๐ แห่งพระราชบัญญัติป่าชุมชน พ.ศ. ๒๕๖๒  
 มาตรฐาน ๑:๒๕,๐๐๐

WGS 84

ลำดับชุด L ๗๐๑๘ ระวัง ๕๐๓๘IV

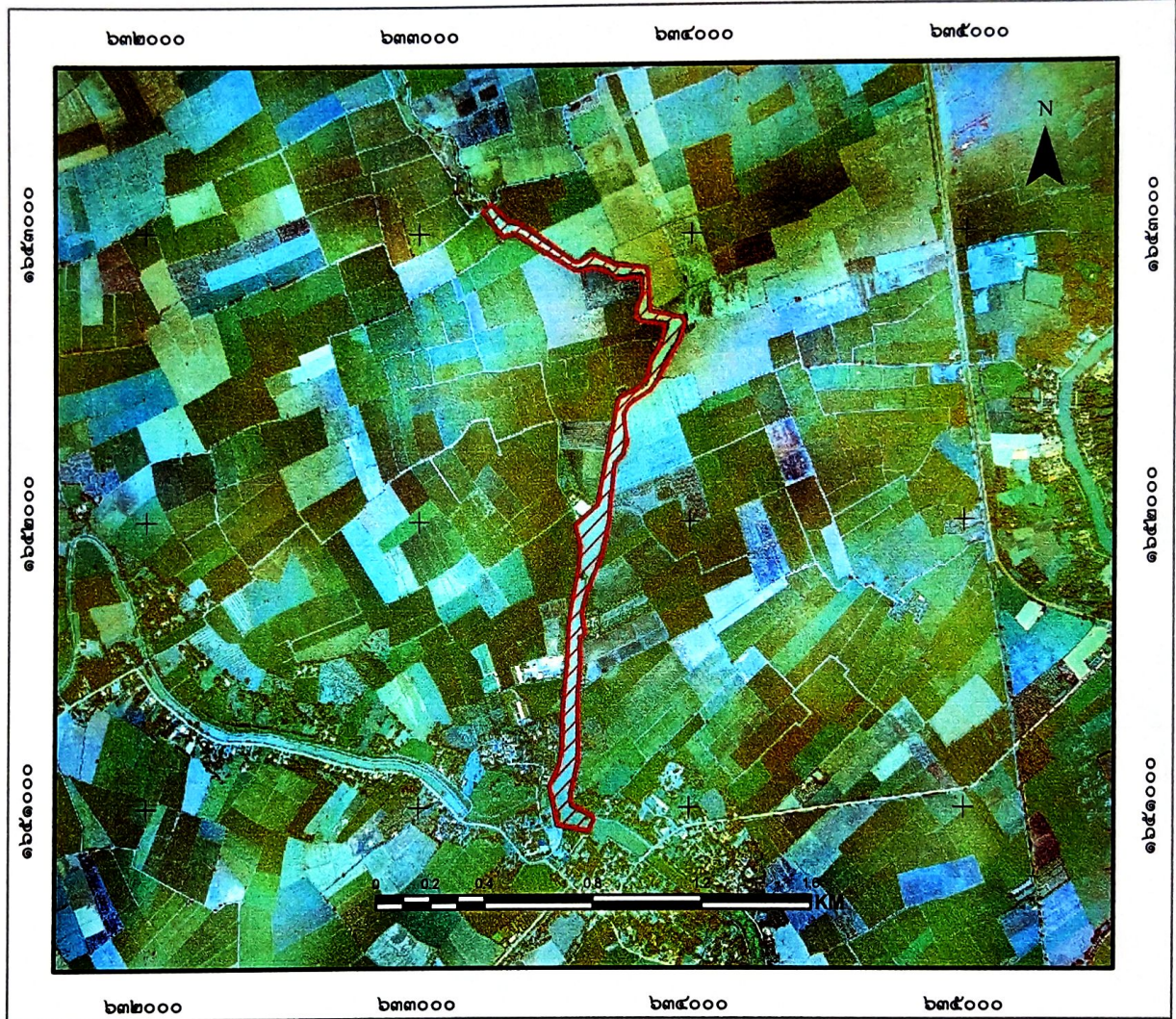

สัญลักษณ์

 ขอบเขตบริเวณเพื่อการอนุรักษ์ เนื้อที่ ๙๐-๑-๘๑ ไร่

ลงชื่อ.....  
 (นางสาว.....)  
 เจ้าหน้าที่รัฐวัด/เจ้าหน้าที่ผู้ที่ได้รับมอบหมาย

ลงชื่อ.....  
 (นาย.....)  
 พ.อ. ธรรม งามวิจิตร

ลงชื่อ.....  
 กฤษณะ นิสสะ  
 นักวิชาการป่าไม้ชำนาญการพิเศษ  
 ทำหน้าที่ผู้อำนวยการส่วนจัดการป่าชุมชน

ลงชื่อ.....  
 (นายสมบูรณ์ ชีวบัณฑิต)  
 ผู้อำนวยการสำนักจัดการทรัพยากรป่าไม้ที่ ๕ (ระยอง)

ตาราง Attribute table ข้อมูล Shapefile ในรูปแบบ Polygon ของแปลงป่าชุมชน

FC_CODE	FC_ID	FCG_START	FCG_NAME	TAM_NAM_T	AMP_NAM_T	PROV_NAM_T	RAI	NGAN	WHA	FCG_RENEW
		<Null>	ป่าชุมชนบ้านท่าคันโท แปลงที่ 1 หมู่ที่ 2	ท่าคันโท	บางซ่ง	สิงห์บุรี	90	1	81	

คำอธิบายตาราง Attribute table ข้อมูล Shape file ในรูปแบบ polygon ของแปลงป่าชุมชน

1. FCG\_START คือวันที่จัดตั้ง (ใส่เฉพาะ พ.ศ.) ไม่ต้องใส่ข้อมูล
2. FCG\_NAME คือ ชื่อป่าชุมชน ใส่แปลงที่ หมู่ที่ด้วย (ตัวอย่าง ป่าชุมชนบ้านนาสาม แปลงที่ 1 หมู่ที่ 2)
3. TAM\_NAM\_T คือ ตำบล (ไม่ต้องใส่ ต.)
4. AMP\_NAME\_T คือ อำเภอ (ไม่ต้องใส่ อ.)
5. PROV\_NAME\_T คือ จังหวัด (ไม่ต้องใส่ จ.)
6. RAI NGAN WHA คือ ไร่ งาน ตารางวา
7. FCG\_RENEW คือ วันที่ต่ออายุ (ใส่เฉพาะ พ.ศ.) ไม่ต้องใส่ข้อมูล

หมายเหตุ : FC\_CODE, FC\_ID ข้อมูล 2 ช่องนี้ ไม่ต้องใส่ข้อมูล

ค่าพิกัดแสดงขอบเขตป่าชุมชนบ้านพักหัน  
บ้านพักหัน หมู่ที่ 2 ตำบลพักหัน อำเภอบางระจัน จังหวัดสิงห์บุรี

Zone 47P

จุดที่	E	N
1	633265	1653101
2	633332	1653042
3	633364	1653036
4	633393	1653021
5	633571	1652904
6	633586	1652904
7	633635	1652931
8	633719	1652896
9	633830	1652885
10	633840	1652870
11	633848	1652733
12	633968	1652711
13	633973	1652704
14	633976	1652684
15	633959	1652636
16	633881	1652498
17	633850	1652457
18	633785	1652417
19	633770	1652401
20	633753	1652373
21	633768	1652271
22	633756	1652253
23	633756	1652236
24	633723	1652205
25	633708	1652076
26	633702	1652005

ค่าพิกัดแสดงขอบเขตป่าชุมชนบ้านพักหัน  
บ้านพักหัน หมู่ที่ 2 ตำบลพักหัน อำเภอบางระจัน จังหวัดสิงห์บุรี

## Zone 47P

27	633691	1651948
28	633682	1651912
29	633672	1651873
30	633625	1651763
31	633608	1651707
32	633604	1651677
33	633607	1651654
34	633615	1651606
35	633596	1651593
36	633598	1651505
37	633588	1651388
38	633591	1651166
39	633565	1651054
40	633563	1651020
41	633568	1651007
42	633648	1650966
43	633648	1650954
44	633629	1650916
45	633515	1650937
46	633484	1651074
47	633521	1651150
48	633531	1651204
49	633532	1651264
50	633532	1651331
51	633550	1651516
52	633556	1651654
53	633583	1651798



ค่าพิกัดแสดงขอบเขตป่าชุมชนบ้านพักหัน  
บ้านพักหัน หมู่ที่ 2 ตำบลพักหัน อำเภอบางระจัน จังหวัดสิงห์บุรี

Zone 47P

54	633594	1651862
55	633596	1651916
56	633576	1651989
57	633659	1652058
58	633671	1652124
59	633734	1652431
60	633808	1652467
61	633835	1652492
62	633849	1652555
63	633872	1652594
64	633899	1652654
65	633901	1652681
66	633897	1652688
67	633857	1652693
68	633815	1652699
69	633796	1652707
70	633799	1652744
71	633820	1652793
72	633815	1652847
73	633809	1652851
74	633732	1652844
75	633689	1652869
76	633640	1652883
77	633601	1652875
78	633572	1652875
79	633350	1653000
80	633307	1652988

ค่าพิกัดแสดงขอบเขตป่าชุมชนบ้านพักหัน  
บ้านพักหัน หมู่ที่ 2 ตำบลพักหัน อำเภอบางระจัน จังหวัดสิงห์บุรี  
Zone 47P

81	633233	1653075
----	--------	---------

**ตารางเปรียบเทียบข้อมูลประเภทพื้นที่และจำนวนเนื้อที่ป่าชุมชน  
กรณีป่าชุมชนตามมาตรา ๙๙ และมาตรา ๑๐๐ แห่งพระราชบัญญัติป่าชุมชน พ.ศ. ๒๕๖๒  
เพื่อยืนยันการปรับปรุงแก้ไขข้อมูลให้เป็นปัจจุบัน**

ป่าชุมชนบ้าน พักทัน  
บ้าน พักทัน หมู่ที่ ๒  
ตำบล พักทัน อำเภอ บางระจัน จังหวัด สิงห์บุรี

ข้อมูลประเภทพื้นที่และจำนวนเนื้อที่ป่าชุมชน  แก้ไข  ไม่แก้ไข

แปลงที่	ข้อมูลป่าชุมชนเดิม				ข้อมูลป่าชุมชนตามแผนจัดการป่าชุมชน				การแบ่งสัดส่วนพื้นที่ตามแผนจัดการป่าชุมชน					
	ประเภทที่ดิน	เนื้อที่			ประเภทที่ดิน	เนื้อที่			เนื้อที่เพื่อการอนุรักษ์			เนื้อที่เพื่อการใช้ประโยชน์		
		ไร่	งาน	ตร.ว.		ไร่	งาน	ตร.ว.	ไร่	งาน	ตร.ว.	ไร่	งาน	ตร.ว.
๑	ป่า พ.ร.บ.๖	๘๕	๐	๐	ป่า พ.ร.บ.๖	๙๐	๑	๘๑	๙๐	๑	๘๑	๐	๐	๐
๒														
๓														
๔														
รวม		๘๕	๐	๐		๙๐	๑	๘๑	๙๐	๑	๘๑	๐	๐	๐

หมายเหตุ : ระบุประเภทที่ดินให้ชัดเจน เช่น ป่าสงวนแห่งชาติ นสล. สปก. เป็นต้น

(ลงชื่อ)   
( นายชัยนาถ ภูเพชร )  
ตำแหน่ง เจ้าพนักงานป่าไม้ชำนาญงาน  
ผู้อำนวยการศูนย์ป่าไม้ สิงห์บุรี

(ลงชื่อ)   
( กฤษณะ นิสสะ )  
นักวิชาการป่าไม้ชำนาญการพิเศษ  
ตำแหน่ง ผู้อำนวยการส่วนจัดการป่าชุมชน  
ที่หน้าผู้อำนวยการส่วนจัดการป่าชุมชน  
สำนักจัดการทรัพยากรป่าไม้ที่ ๕ (สระบุรี)

รายงานการประชุมระดับหมู่บ้าน  
บ้าน พักทัน หมู่ที่ ๒ ตำบล พักทัน อำเภอ บางระจัน จังหวัด สิงห์บุรี  
วันที่ ๕ เดือน มีนาคม พ.ศ. ๒๕๖๔  
ณ ศาลาเอนกประสงค์วัดห้วยเจริญสุข บ้าน พักทัน  
หมู่ที่ ๒ ตำบล พักทัน อำเภอ บางระจัน จังหวัด สิงห์บุรี

#### ผู้เข้าประชุม

นายรัชชัย ดิษเสตะ ผู้ใหญ่บ้าน บ้าน พักทัน หมู่ที่ ๒  
และราษฎรบ้าน พักทัน ผู้เป็นสมาชิกป่าชุมชนเมื่อครั้งแรกตั้งป่าชุมชนบ้าน พักทัน

เริ่มประชุม เวลา ๑๐.๐๐ น.

#### ระเบียบวาระที่ ๑ เรื่องที่ประธานแจ้งที่ประชุมทราบ

ตามพระราชบัญญัติป่าชุมชน พ.ศ. ๒๕๖๒ คณะกรรมการนโยบายป่าชุมชน ได้ออกระเบียบ  
คณะกรรมการนโยบายป่าชุมชนว่าด้วยการจัดทำแผนป่าชุมชน พ.ศ. ๒๕๖๓ กำหนดให้ป่าชุมชนทุกป่าต้องจัดทำ  
แผนจัดการป่าชุมชน ๕ ด้าน ประกอบด้วย ด้านการอนุรักษ์ ด้านการฟื้นฟู ด้านการพัฒนา ด้านการ  
ควบคุมดูแล และด้านการใช้ประโยชน์จากทรัพยากรธรรมชาติ ในป่าชุมชน จึงขอเชิญคณะกรรมการป่าชุมชน  
บ้าน พักทัน มาประชุมในวันนี้

มติที่ประชุม รับทราบ

#### ระเบียบวาระที่ ๒ เรื่องเพื่อทราบ

๒.๑ ระเบียบคณะกรรมการนโยบายป่าชุมชน ว่าด้วยการจัดทำแผนจัดการ ป่าชุมชน พ.ศ. ๒๕๖๓  
ได้กำหนดแนวทางการจัดทำแผนจัดการป่าชุมชน และกรอบแนวทางการออกข้อบังคับเกี่ยวกับการจัดการ  
ป่าชุมชน ให้ป่าชุมชนที่จัดตั้งขึ้นตามนัย มาตรา ๙๙ และมาตรา ๑๐๐ จะต้องจัดทำแผนจัดการป่าชุมชนเสนอ  
ต่อคณะกรรมการป่าชุมชนประจำจังหวัดเพื่อพิจารณาอนุมัติแผน ตามพระราชบัญญัติป่าชุมชน พ.ศ. ๒๕๕๒  
ให้แล้วเสร็จภายในระยะเวลาสองปี นับแต่วันที่ระเบียบคณะกรรมการนโยบายป่าชุมชนว่าด้วยการจัดทำแผน  
จัดการป่าชุมชนมีผลบังคับใช้ ( ๒๒ ธ.ค. ๖๓ - ๒๒ ธ.ค. ๖๕) ซึ่งในการจัดทำแผนจัดการป่าชุมชน ตามแบบ  
คนช. ๕-๑ จะต้องประกอบไปด้วย

๒.๑.๑ ชื่อแผนจัดการป่าชุมชน เพื่อแสดงให้เห็นว่าเป็นของชุมชนใด วัตถุประสงค์และ ข้อมูล  
สภาพพื้นที่ป่าชุมชน พร้อมแผนที่มาตราส่วน ๑ : ๕๐,๐๐๐ หรือแผนที่ภาพถ่ายดาวเทียมที่แสดงแนวเขตพื้นที่ป่าชุมชน  
แสดงเครื่องหมายแปลงพื้นที่กำหนดให้เป็นบริเวณเพื่อการอนุรักษ์ หรือบริเวณเพื่อการใช้ประโยชน์ (ถ้ามี)

๒.๑.๒ แผนปฏิบัติการป่าชุมชนเพื่อแสดงให้เห็นถึงวิธีการจัดการป่าชุมชน ประกอบด้วย  
กิจกรรม ๕ ด้าน ด้านการอนุรักษ์ ด้านการฟื้นฟู ด้านการพัฒนา ด้านการควบคุมดูแล และด้านการใช้ประโยชน์จาก  
ทรัพยากรธรรมชาติในป่าชุมชน ซึ่งในการจัดทำแผนจัดการป่าชุมชนนั้นสามารถแบ่งโซนพื้นที่เป็นสองบริเวณ  
ได้แก่ (๑) บริเวณเพื่อการอนุรักษ์ (๒) บริเวณเพื่อการใช้ประโยชน์ กรณีที่มีบริเวณเพื่อการใช้ประโยชน์ต้อง  
ไม่เกิน ๔๐ เปอร์เซ็นต์ของพื้นที่ป่าชุมชน

๒.๒ คณะกรรมการจัดการป่าชุมชนบ้าน.....พักทัน..... มีหน้าที่ดูแลรักษาป่า พันธุ์ ส่งเสริมสร้างจิตสำนึก อนุรักษ์ทรัพยากรธรรมชาติและสิ่งแวดล้อม ความหลากหลายทางชีวภาพ ออกข้อบังคับเกี่ยวกับการจัดการป่าชุมชน จัดการทรัพย์สินส่วนกลางของป่าชุมชน ในท้องที่ป่าชุมชนบ้าน.....พักทัน..... หมู่ที่.....ตำบล.....พักทัน..... อำเภอ.....บางระจัน.....จังหวัด.....สิงห์บุรี..... ซึ่งเมื่อครั้งแรกตั้งหรือต่ออายุป่าชุมชนบ้าน.....พักทัน..... ตั้งแต่ปี พ.ศ. ๒๕๕๙ มีสมาชิกป่าชุมชน และมีคณะกรรมการฯ ตามแบบ ปชช.๓ หรือ ปชช.๕ ที่แนบท้ายรายงานการประชุมนี้ บัดนี้ คณะกรรมการฯ ชุดเก่าไม่สามารถทำหน้าที่ต่อไปได้ ด้วยเหตุผลหลายประการ เช่น เสียชีวิต ขราภาพ ย้ายถิ่นฐาน เป็นต้น จึงได้จัดการประชุมระดับหมู่บ้านในครั้งนี้นี้ขึ้นเพื่อเลือกคณะกรรมการจัดการป่าชุมชนบ้าน.....พักทัน..... เพื่อให้สามารถทำหน้าที่ของคณะกรรมการจัดการป่าชุมชนบ้าน.....พักทัน..... ได้ต่อไป

มติที่ประชุม รับทราบ

**ระเบียบวาระที่ ๓ เรื่องเพื่อพิจารณา**

๓.๑ การจัดทำแผนจัดการป่าชุมชน โดยได้ร่วมการประสานงานจากเจ้าหน้าที่ศูนย์ป่าไม้สิงห์บุรี ให้ป่าชุมชนบ้าน.....พักทัน..... จัดทำแผนการจัดการป่าชุมชน เพื่อเป็นการอนุรักษ์ และการใช้ประโยชน์จากป่าอย่างยั่งยืน ในระยะเวลา ๕ ปี กำหนดพื้นที่ให้เป็นบริเวณเพื่อการอนุรักษ์ คิดเป็นร้อยละ ๖๔ ของพื้นที่ป่าชุมชน กำหนดพื้นที่ให้เป็นบริเวณเพื่อการใช้ประโยชน์ คิดเป็นร้อยละ ๓๖ ของพื้นที่ป่าชุมชน และกำหนดแผนปฏิบัติป่าชุมชน ตามแนวทางที่กรมป่าไม้กำหนด

๓.๒ ให้คณะกรรมการป่าชุมชนร่วมกันพิจารณาจัดทำข้อบังคับเกี่ยวกับการจัดการป่าชุมชน และข้อบังคับเกี่ยวกับป่าชุมชนบ้าน.....พักทัน..... เสร็จเรียบร้อยแล้วให้นำส่งศูนย์ป่าไม้สิงห์บุรี เพื่อดำเนินการต่อไป

๓.๓ สมาชิกป่าชุมชนเมื่อครั้งแรกตั้งป่าชุมชน พิจารณาเลือกคณะกรรมการจัดการป่าชุมชนบ้าน.....พักทัน..... จำนวน.....๑๒.....คน

มติที่ประชุม สมาชิกป่าชุมชน ได้เลือกคณะกรรมการจัดการป่าชุมชนบ้าน.....พักทัน..... จำนวน.....๑๔.....คน

- |            |                          |               |
|------------|--------------------------|---------------|
| ประกอบด้วย | ๑. นายธวัชชัย ดิษเสตะ    | เป็นประธาน    |
|            | ๒. นายมานัส อิมสำราญ     | เป็นรองประธาน |
|            | ๓. นายชาคริต แสงสว่าง    | เป็นกรรมการ   |
|            | ๔. นางสาวสุรางค์ ดิษเสตะ | เป็นกรรมการ   |
|            | ๕. นางสาวรัตติชล บัวศรี  | เป็นกรรมการ   |
|            | ๖. นางสาวอุบล นิมพาลี    | เป็นกรรมการ   |
|            | ๗. นายวัลลภ คำน้อย       | เป็นกรรมการ   |
|            | ๘. นางน้ำอ้อย เมืองช้าง  | เป็นกรรมการ   |
|            | ๙. นายสมจิตร แสงสว่าง    | เป็นกรรมการ   |
|            | ๑๐. นางศิริขวัญ อ่วมอำภา | เป็นกรรมการ   |
|            | ๑๑. นางสมัย อ่ำสุข       | เป็นกรรมการ   |
|            | ๑๒. นางมาลินี ครายานนท์  | เป็นกรรมการ   |
|            | ๑๓. นางบังเอิญ เขิดชู    | เป็นกรรมการ   |
|            | ๑๔. นางสาวจำลอง นิมพาลี  | เป็นกรรมการ   |

ทำหน้าที่คณะกรรมการจัดการประชุมชนบ้าน.....พักทัน..... ตามที่กฎหมายว่าด้วยป่าชุมชนกำหนด ทั้งนี้ ให้ทำหน้าที่ในระหว่างการเสนอแผนจัดตั้งป่าชุมชนต่อคณะกรรมการป่าชุมชนประจำจังหวัดต่อจาก คณะกรรมการชุดเดิม คณะกรรมการฯ มีวาระ ๕ ปี นับจากวันที่คณะกรรมการป่าชุมชนประจำจังหวัด พิจารณออนุมัติแผนจัดการป่าชุมชน

มติที่ประชุม รับทราบ

จบประชุม เวลา ๑๒.๐๐ น.

ลงชื่อ.....คู่ดวงภา..... ผู้บันทึกรายงานการประชุม  
(นางสาวสุรภา ดิษเสตะ)

ลงชื่อ.....ช.อ.อ...... ผู้ตรวจรายงานการประชุม  
(นายรัชชัย ดิษเสตะ)

โครงการประชุมชนบ้านพักทัน

บ้านพักทัน หมู่ที่ ๒ ตำบลพักทัน อำเภอบางระจัน จังหวัดสิงห์บุรี

๑. ชื่อโครงการ

โครงการประชุมชนบ้านพักทัน ๒๖๖๒๙๖, ๒๖๖ ๒๒๑

๒. ที่ตั้งโครงการ

ตั้งอยู่ในเขตท้องที่ บ้านพักทัน หมู่ที่ ๒ ตำบลพักทัน อำเภอบางระจัน จังหวัดสิงห์บุรี

๓. ที่ตั้งโครงการโครงการ งบประมาณทั้งสิ้น .....แปลง เนื้อที่ .....ไร่

ป่าตามพระราชบัญญัติป่าไม้ พุทธศักราช ๒๔๘๔ เนื้อที่ .....ไร่

๔. หลักการและเหตุผล

ด้วย บ้าน พักทัน...หมู่ที่ ๒ ตำบลพักทัน อำเภอบางระจัน จังหวัดสิงห์บุรี

มีความประสงค์ที่จะให้สมาชิกในชุมชนมีส่วนร่วมในการดูแลรักษาและฟื้นฟูป่า เพื่อให้ป่ามีความอุดมสมบูรณ์ เกิดประโยชน์กับชุมชนทั้งทางตรงและทางอ้อม และเพื่อให้ชุมชนมีส่วนร่วมในการบริหารจัดการป่าร่วมกับเจ้าหน้าที่ปฏิบัติงานโครงการประชุมชนของกรมป่าไม้ จึงได้ร่วมกันจัดทำโครงการประชุมชนเสนอกรมป่าไม้ เพื่อขออนุมัติให้เจ้าหน้าที่ร่วมกับชุมชนดำเนินโครงการดังกล่าว โดยมีองค์ประกอบของส่วนท้องถิ่นรวมทั้งหน่วยงานที่เกี่ยวข้อง ทั้งภาครัฐและภาคเอกชนให้การสนับสนุน และร่วมดำเนินการเพื่อให้ทรัพยากรป่าไม้ในท้องถิ่นเกิดความอุดมสมบูรณ์ และเกิดประโยชน์กับชุมชนอย่างยั่งยืนสืบไป

๕. วัตถุประสงค์

๕.๑ เพื่อให้ราษฎรมีส่วนร่วมในการดูแลรักษาทรัพยากรป่าไม้

๕.๒ เพื่อให้เกิดประโยชน์ต่อชุมชนทั้งทางตรงและทางอ้อม รวมทั้งขยายผลไปยังชุมชนโดยรอบ

เพื่อให้มีบุคลากรมีส่วนร่วมของทุกภาคส่วนและกำหนดไว้สำหรับการสร้างเครือข่ายป่าชุมชน

๖. แผนงานและยุทธศาสตร์ในการดำเนินโครงการประชุมชน

ด้านการควบคุม ดูแล รักษา และฟื้นฟูป่า ให้เป็นไปตามแผนยุทธศาสตร์การดำเนินงานประชุมชน ทั้ง ๕ ด้าน ได้แก่

๖.๑ ด้านเผยแพร่ประชาสัมพันธ์เพื่อให้สมาชิกในชุมชน และบุคคลทั่วไปได้รับความรู้การบริการจัดการประชุมชนผู้รับผิดชอบโครงการขอเขตดำเนินงานและขอเขตพื้นที่ป่าชุมชน โดยผ่านทางสื่อชนิดต่างๆ เช่น สื่อเอกสารสิ่งพิมพ์ ป้ายโฆษณาประชาสัมพันธ์ (ป้ายโครงการประชุมชน) รวมทั้งป้ายแสดงแนวเขตป่าชุมชน เป็นต้น

๖.๒ ด้านการป้องกันรักษาป่า เพื่อเป็นการดูแลรักษาป่ามิให้ถูกบุกรุกทำลาย หรือยึดทำลายโดย มนุษย์หรือภัยธรรมชาติ เช่น ไฟป่า ให้ทรัพยากรป่าไม้มีความอุดมสมบูรณ์ดั้งเดิม หรือมากขึ้นกว่าเดิม

๖.๓ ด้านการบำรุงและฟื้นฟูป่า เพื่อเป็นการปรับปรุง พื้นที่ป่าที่เคยถูกบุกรุกทำลาย ให้มีความ อุดมสมบูรณ์ขึ้น หรือเป็นการพัฒนาพื้นที่ป่าไม้ให้มีความหลากหลายทั้งจำนวนและชนิดพันธุ์พืช ให้เหมาะสมเพียงพอต่อการยังประโยชน์ต่อชุมชน รวมทั้งการจัดการเพื่อให้ป่าชุมชนเกิดประโยชน์ ทั้งทางตรงและทางอ้อม เช่น การจัดการเพื่อการท่องเที่ยวเชิงนิเวศ หรือการท่องเที่ยวเชิงวัฒนธรรม ฯลฯ

๖.๔ ด้านการศึกษาและถ่ายทอดองค์ความรู้ เพื่อเป็นการจัดการทรัพยากรป่าไม้ เช่น แหล่งศึกษา เรียนรู้ทางชุมชน หรือเป็นการจัดการองค์ความรู้เรื่องการบริหารจัดการป่าให้กับสมาชิกชุมชน

๖.๕ ด้านอำนาจการและอื่นๆ ที่สนับสนุนการดำเนินโครงการป่าชุมชน

#### ๗. ระยะเวลาดำเนินการ

กำหนดระยะเวลาดำเนินการ ๑๐ ปี (นับตั้งแต่วันที่กรมป่าไม้อนุมัติโครงการ)

(วันที่ ๗ เดือน พฤษภาคม พ.ศ. ๒๕๕๙ )

#### ๘. ผู้รับผิดชอบโครงการ

๘.๑ ผู้รับผิดชอบหลัก

๑) ผู้ใหญ่บ้าน หมู่ที่ ๒ ตำบลพักทัน อำเภอบางระจัน จังหวัดสิงห์บุรี

๒) คณะกรรมการป่าชุมชน บ้านพักทัน

๘.๒ ผู้สนับสนุน

๑) สำนักจัดการทรัพยากรป่าไม้ ที่ ๕ (สระบุรี)

๒) องค์การบริหารส่วนตำบลพักทัน

๓) จังหวัดสิงห์บุรี

#### ๙. งบประมาณโดยขอรับการสนับสนุนจากหน่วยงานต่างๆ ได้แก่

๑๐.๑ กรมป่าไม้ ซึ่งรวมไว้ตามแผนงานและงบประมาณประจำปี

๑๐.๒ องค์การบริหารส่วนตำบลพักทัน

๑๐.๓ จังหวัดสิงห์บุรี

#### ๑๐. ผลที่คาดว่าจะได้รับ

๑) ราษฎรในชุมชนมีส่วนร่วมและได้รับประโยชน์จากการดูแลรักษาป่าชุมชน

๒) ทรัพยากรป่าไม้ได้รับการดูแลรักษา โดยชุมชนให้มีความอุดมสมบูรณ์และพัฒนาป่าชุมชน ให้ตอบสนองความต้องการของชุมชนได้อย่างยั่งยืน



๑๑. แผนที่ประกอบโครงการ

๑๑.๑ แผนที่ระวางโครงการแผนที่ทหาร มาตรฐานส่วน ๑ : ๕๐,๐๐๐ ที่มีหมายเลขแสดงตัวพิกัดกริด  
ชัดเจนพร้อมรายละเอียดเลขระวางและแสดงรูปแปลงตามแบบ ปชช. ๒

๑๑.๒ แผนที่แสดงขอบเขตป่าชุมชนบนแผนที่ภาพถ่ายออร์โธรีโธกราฟิกเลข มาตรฐานส่วน ๑ : ๕,๐๐๐

๑๒. ผู้เขียนโครงการ

(ลงชื่อ).....ผู้เขียนโครงการ

( นายอรรถชัย ศิวเสถียร )

ตำแหน่ง ผู้ใหญ่บ้าน หมู่ที่ ๒ ตำบลพัททัน

(ลงชื่อ).....ผู้แนะนำ/ร่วมเขียนโครงการ

( นายอรรถสันต์ โพธิ์นิยะ )

ตำแหน่ง เจ้าพนักงานป่าไม้อาวุโส  
ป่าไม้จังหวัดสิงห์บุรี

๑๓. ความคิดเห็นของนายกองค์การปกครองส่วนท้องถิ่น

เห็นควรดำเนินการ ปลูกต้นไม้บริเวณป่าชุมชน

ความคิดเห็นอื่นๆ

(ลงชื่อ).....  
( นายสมชาย อิ่มพาส )  
.....  
.....

๑๔. ความคิดเห็นของนายอำเภอ

เห็นควรดำเนินการ เห็นชอบ

ความคิดเห็นอื่นๆ

(ลงชื่อ).....  
( นายจิระ เกตุพันธ์ )  
.....  
ตำแหน่ง นายอำเภอบางระจัน

๑๕. ความคิดเห็นของผู้ว่าราชการจังหวัด หรือหัวหน้าหน่วยงานที่กำกับดูแลพื้นที่ในแต่ละกรณี\*\*\*

เห็นชอบให้ดำเนินการ

ความคิดเห็นอื่นๆ

(ลงชื่อ) .....

(.....)

ตำแหน่ง .....

๑๖. ผู้ตรวจสอบโครงการ (ผู้อำนวยการส่วนจัดการป่าชุมชนสังกัดสำนักจัดการทรัพยากรป่าไม้ที่ ๕ (สระบุรี))

(ลงชื่อ) ..... ผู้ตรวจสอบโครงการ

(...นายสุรชวดี บุญถนอมศิริ.....)

ตำแหน่ง ผู้อำนวยการส่วนจัดการป่าชุมชน.....

(นายคิซึ เอกศิริพงษ์)

ผู้บังคับการส่วนจัดการทรัพยากรป่าชุมชน

๑๗. ผู้เสนอโครงการ (ผู้อำนวยการสำนักจัดการทรัพยากรป่าไม้ที่ ๕ (สระบุรี))

(ลงชื่อ) ..... ผู้เสนอโครงการ

(นายสุเทพ ชวีเรศวิทยาพาว)

ผู้อำนวยการสำนักจัดการทรัพยากรป่าไม้ที่ ๕ (สระบุรี)

ตำแหน่ง .....

(นายวิฑูรย์ บุญขันธ์)

ผู้อำนวยการสำนักจัดการป่าชุมชน

๑๘. ผู้อนุมัติโครงการ (อธิบดีกรมป่าไม้)

สำเนาถูกต้อง

๑๔ ๕

(นางสาวไลวรรณ อ่อนน้ำคำ)  
นักประชาสัมพันธ์

(ลงชื่อ) ..... ผู้อนุมัติโครงการ

(.....นายอรุณศักดิ์ ปิ่นทอง.....)

ตำแหน่ง รองอธิบดีกรมป่าไม้

ปฏิบัติราชการแทนอธิบดีกรมป่าไม้

หมายเหตุ

- \* ผู้ใหญ่บ้านกำนัน/นายก อบต./นายกเทศมนตรี หรือประธานคณะกรรมการป่าชุมชนหมู่บ้านแล้วแต่กรณี
- \*\* ถ้าราชการตั้งระดับปฏิบัติงาน หรือปฏิบัติงานร่วม
- \*\*\* กรณีพื้นที่อื่นๆ เสนอโครงการให้หัวหน้าหน่วยงานที่กำกับดูแลแล้วแต่กรณีพิจารณา

**คณะกรรมการป้าชุมชน**  
ระหว่างปี พ.ศ. ๒๕ - ๒๕  
**แนบท้ายโครงการป้าชุมชนบ้านโคกพร้าว**  
**บ้านพักหัน หมู่ ๒ ตำบลพักหัน อำเภอบางระจัน จังหวัดสิงห์บุรี**

ลำดับที่	ชื่อ - นามสกุล	ทำหน้าที่	หมายเหตุ/ด้าน
๑.	นายธวัชชัย ดิษเสตะ	ประธาน	
๒.	นายมานัส อิมสำราญ	รองประธาน	
๓.	นายชาคริต แสงสว่าง	เลขานุการ	
๔.	นางสาวสุรางคณา ดิษเสตะ	เหรัญญิก	
๕.	นางสาวรัตติชล บัวศรี	กรรมการ	
๖.	นางสมบัติ มานพ	กรรมการ	
๗.	นางสาวจำลอง นิมพาลี	กรรมการ	
๘.	นางสาวอุบล นิมพาลี	กรรมการ	
๙.	นางสาวสมนึก จันทร์ทอง	กรรมการ	
๑๐.	นางสำเนียง บัวศรี	กรรมการ	
๑๑.	นายสมใจ รุ่งเรือง	กรรมการ	
๑๒.	นางบังเอิญ พงษ์งาม	กรรมการ	

ที่ทำการผู้ใหญ่บ้าน บ้านพักหัน หมู่ ๒ ตำบลพักหัน อำเภอบางระจัน จังหวัดสิงห์บุรี  
หมายเลขโทรศัพท์ ๐๘๕-๐๑๙๖๔๐๐