

แบบฟอร์มการตรวจเอกสารการส่งเสริมการจัดทำแผนจัดการป่าชุมชนบ้าน ๔๕๐๐๗๖  
บ้าน ๒๕๐๑/๗๖ หมู่ที่ ๑๑ ตำบล พรหมออง ตำบล อำเภอ น้๕๓๓ จังหวัดชัยนาท

เอกสารการจัดทำแผนจัดการป่าชุมชน
<input checked="" type="checkbox"/> แผนจัดการป่าชุมชนแบบ คนช.๕.๑ ประธานกรรมการจัดการป่าชุมชนเป็นผู้ลงนาม
<input checked="" type="checkbox"/> แผนปฏิบัติการป่าชุมชนแบบ คนช.๕.๒
<input type="checkbox"/> รายการไม้ทรงคุณค่าในป่าชุมชนแบบ คนช.๕.๓ (ถ้ามี)
<input checked="" type="checkbox"/> ข้อบังคับเกี่ยวกับการจัดการป่าชุมชน
<input checked="" type="checkbox"/> แผนที่แสดงลักษณะภูมิประเทศ (๑:๕๐,๐๐๐) ระบุการแบ่งบริเวณพื้นที่เพื่อการอนุรักษ์ และบริเวณพื้นที่เพื่อการใช้ประโยชน์(ถ้ามี)
<input checked="" type="checkbox"/> แผนที่แสดงขอบเขตป่าชุมชนบนแผนที่ภาพถ่ายออร์โธรีซิสเชิงเลข (๑:๕,๐๐๐) ระบุการแบ่งบริเวณพื้นที่เพื่อการอนุรักษ์ และบริเวณพื้นที่เพื่อการใช้ประโยชน์(ถ้ามี)

ได้ตรวจสอบแล้ว เอกสารถูกต้องครบถ้วน

(ลงชื่อ)   
(นายชัยนาท ภูเพชร)  
ตำแหน่ง ผู้อำนวยการศูนย์ป่าไม้ชัยนาท

(ลงชื่อ)   
กฤษณะ นิสสัย  
(  
นักวิชาการป่าไม้ชำนาญการพิเศษ  
ตำแหน่ง ผู้อำนวยการส่วนจัดการป่าชุมชน  
ทำหน้าที่ผู้อำนวยการส่วนจัดการป่าชุมชน  
สำนักจัดการทรัพยากรป่าไม้ที่ ๕ (สระบุรี)

รับที่ 5  
ลงวันที่ 17 ธ.ค. 65

คนช. ๕-๑

แผนจัดการป่าชุมชน

๑. ชื่อแผนจัดการป่าชุมชน มานนผาแดง  
ตั้งอยู่หมู่ที่ 11 ตำบล พรหมคง  
อำเภอ หนอง จังหวัด ชัยภูมิ

- ประกอบ
- การขอจัดตั้งป่าชุมชน
  - ป่าชุมชน ตามมาตรา ๙๙ และ มาตรา ๑๐๐
  - การปรับปรุงแผนจัดการป่าชุมชนในระหว่างที่แผนจัดการป่าชุมชนยังไม่หมดอายุ
  - ทดแทนแผนจัดการป่าชุมชนเดิมที่หมดอายุ
  - การขอขยายเขตป่าชุมชน

๒. วัตถุประสงค์ของแผนจัดการป่าชุมชน

๑. เพื่ออนุรักษ์ไว้ส่วนร่วมในมรดก และรักษาทรัพยากรที่ไม่ต้องต่อเพื่อ

๒. เพื่อให้เกิดประโยชน์ต่อชุมชน ที่ป่าชุมชน และแหล่งอนุรักษ์ธรรมชาติ

เพื่อประโยชน์โดยรวม เพื่อให้เกิดประโยชน์ส่วนรวมทุกส่วน และพัฒนาไปสู่

มรดกไว้เพื่อคนรุ่นต่อไป

๓. ระยะเวลา 5 ปี (ฉบับนี้) แต่ครั้งต่อไป ๑๐ ปี

๔. ลักษณะพื้นที่

๔.๑ สภาพพื้นที่ป่าชุมชน

๑) จำนวนเนื้อที่ของป่าชุมชน 573 ไร่ 1 งาน 91 ตารางวา

๒) กรณีขอขยายเขตป่าชุมชน เนื้อที่ - ไร่ - งาน - ตารางวา

เนื้อที่รวมกับพื้นที่ป่าชุมชนเดิม รวมเนื้อที่ - ไร่ - งาน - ตารางวา

๔.๒ อาณาเขตป่าชุมชน

ทิศเหนือ จด ป่าทิวเขา

ทิศใต้ จด ป่าทิวเขา ทิวเขาป่าทิวเขา

ทิศตะวันออก จด ป่าทิวเขา

ทิศตะวันตก จด ทุ่งนาบ้านหนองน้ำ

๔.๓ การกำหนดบริเวณในพื้นที่ป่าชุมชน

๑) แปลงพื้นที่ที่กำหนดให้เป็นบริเวณเพื่อการอนุรักษ์

จำนวน 1 แปลง เนื้อที่รวม 573 ไร่ 1 งาน 91 ตารางวา

คิดเป็นร้อยละ 100% ของพื้นที่ป่าชุมชน

๒) แปลงพื้นที่ที่กำหนดให้เป็นบริเวณเพื่อการใช้ประโยชน์

จำนวน - แปลง เนื้อที่รวม - ไร่ - งาน - ตารางวา

คิดเป็นร้อยละ - ของพื้นที่ป่าชุมชน

หมายเหตุ : (แนบแผนที่มาตราส่วน ๑ : ๕๐,๐๐๐ หรือแผนที่ภาพถ่ายดาวเทียม เพื่อแสดงแนวเขตป่าชุมชน และกำหนดบริเวณเพื่อการอนุรักษ์และบริเวณเพื่อการใช้ประโยชน์)

๔.๔ แหล่งน้ำที่พบเห็นได้ในป่าชุมชน (ถ้ามี)

ลำธาร ห้วย หนอง คลอง บึง

ตั้งอยู่บริเวณพิกัด .....

อยู่ในแปลงที่ .....  บริเวณเพื่อการอนุรักษ์ หรือ  บริเวณเพื่อการใช้ประโยชน์

สภาพความอุดมสมบูรณ์ของป่าบริเวณแหล่งน้ำอยู่ในเกณฑ์ มาก (ร้อยละ 100) ถึง (๗๕-๙๙)  
มาก (๗๕-๙๙) จนพ. ๑๐๐%

ข้อสังเกตเพิ่มเติม .....

อ่างเก็บน้ำ ฝาย

ตั้งอยู่บริเวณพิกัด .....

อยู่ในแปลงที่ .....  บริเวณเพื่อการอนุรักษ์ หรือ  บริเวณเพื่อการใช้ประโยชน์

สภาพความอุดมสมบูรณ์ของป่าบริเวณแหล่งน้ำอยู่ในเกณฑ์ .....

.....

ข้อสังเกตเพิ่มเติม .....

อื่น ๆ ได้แก่ .....

ตั้งอยู่บริเวณพิกัด .....

อยู่ในแปลงที่ .....  บริเวณเพื่อการอนุรักษ์ หรือ  บริเวณเพื่อการใช้ประโยชน์

สภาพความอุดมสมบูรณ์ของป่าบริเวณแหล่งน้ำอยู่ในเกณฑ์ .....

.....

ข้อสังเกตเพิ่มเติม .....

๔.๕ ความสูงจากระดับน้ำทะเลโดยประมาณ 27 - 260 มทส.

๔.๖ สภาพป่า

ป่าสมบูรณ์ จำนวนเนื้อที่ประมาณ 500-1-91ไร่

ป่ากำลังฟื้นตัว จำนวนเนื้อที่ประมาณ 33-0-0ไร่

ป่าเสื่อมโทรม จำนวนเนื้อที่ประมาณ .....ไร่

๔.๗ พันธุ์ไม้หลักที่พบเห็นได้ในป่าชุมชน ได้แก่

- ไม้สัก, ไม้ยาง, ไม้เต็ง, ไม้พยุง, ไม้ขนุน, ไม้ชิงชัน, ไม้ประดู่, ไม้พะยอม, ไม้คอกหมู, ไม้ขนุน, ไม้ชิงชัน, ไม้ประดู่, ไม้พยุง  
- พญา, ๑, ๒, ๓

๔.๘ สัตว์ป่าที่พบเห็นได้ในป่าชุมชน ได้แก่

- ไก่ป่า, นก, ๑, ๒, ๓, ๔, ๕, ๖, ๗, ๘, ๙, ๑๐

๔.๙ ทรัพยากรธรรมชาติอื่น ๆ ที่พบเห็นได้ในป่าชุมชน ได้แก่

.....

๔.๑๐ รายละเอียดเพิ่มเติม ดังนี้

.....

๕. แผนปฏิบัติการป่าชุมชนโดยสังเขป

๑. กิจกรรมด้านการอนุรักษ์ ได้แก่

- งดเผาไร่ - ทำแนวป้องกันไฟไหม้ (บึง + ไร่)

๒. กิจกรรมด้านการฟื้นฟู ได้แก่

- ปลูกไม้โตเร็ว (ยางนา + ไม้สัก 150)

๓. กิจกรรมด้านการพัฒนา ได้แก่

- จัดทำแผนผังบริเวณ เพื่อกระจายน้ำในหัวพื้นที่

๔. กิจกรรมด้านการควบคุมดูแล ได้แก่

- ออกตรวจไร่ในหัวพื้นที่  
- ทำแนวป้องกันไฟไหม้ - ทำรั้วกั้นเขตป่า

๕. กิจกรรมด้านการใช้ประโยชน์จากทรัพยากรธรรมชาติในป่าชุมชน ได้แก่

- ใช้ประโยชน์จากไม้โตเร็ว  
- ใช้ประโยชน์จากพืชสมุนไพร

๖. ประโยชน์ที่คาดว่าจะได้รับ

ป่าชุมชนในพื้นที่ที่เกิดตามแนวถนนที่ทาง  
จังหวัดบุรีรัมย์ได้ดำเนินการปลูกไม้โตเร็ว - ไม้สัก 150  
กั้นเขตป่าชุมชน + ทำแนวป้องกันไฟไหม้ + สอนวิชา

ลงชื่อ .....  
(นายสมพร อ่อนแก้ว .....)  
ประธานกรรมการจัดการป่าชุมชน

หมายเหตุ

- ๑. การสำรวจสภาพพื้นที่ หากไม่สามารถเดินตรวจสอบพื้นที่ได้เองทั้งหมด ให้ประเมินสภาพพื้นที่จากภาพถ่ายดาวเทียมประกอบได้
- ๒. รายละเอียดตามแผนปฏิบัติการป่าชุมชนตามแบบ คนช. ๕-๒

แผนปฏิบัติการป่าชุมชนบ้าน..... ๑๕๒๐๖๖๖

กิจกรรม การจัดการป่าชุมชน	ปริมาณงาน	หน่วยนับ	กำหนดระยะเวลาในการปฏิบัติงาน					หมายเหตุ
			ปีที่ ๑	ปีที่ ๒	ปีที่ ๓	ปีที่ ๔	ปีที่ ๕	
<b>(๑) ด้านการอนุรักษ์</b>								
๑.๑ การลาดตระเวน - บริเวณเพื่อการอนุรักษ์ - บริเวณเพื่อการใช้ประโยชน์	60	ครั้ง	12	12	12	12	12	
๑.๒ การทำแนวกันไฟป่า - บริเวณเพื่อการอนุรักษ์ - บริเวณเพื่อการใช้ประโยชน์	5	ครั้ง	1	1	1	1	1	1 ก.ธ.
๑.๓ การจัดชุดลาดตระเวน - บริเวณเพื่อการอนุรักษ์ - บริเวณเพื่อการใช้ประโยชน์	15	ชุด	3	3	3	3	3	สงค./สงค
๑.๔ การใช้ชนบทธรรมนิยม ประเพณี ภูมิปัญญา ในการอนุรักษ์ทรัพยากรธรรมชาติ - บริเวณเพื่อการอนุรักษ์ - บริเวณเพื่อการใช้ประโยชน์	5	ครั้ง	1	1	1	1	1	
๑.๕ กิจกรรมอื่น ๆ ที่เป็นการอนุรักษ์ - บริเวณเพื่อการอนุรักษ์ - บริเวณเพื่อการใช้ประโยชน์	5	ครั้ง	1	1	1	1	1	

กิจกรรม การจัดการป่าชุมชน	ปริมาณงาน	หน่วยนับ	กำหนดระยะเวลาในการปฏิบัติงาน					หมายเหตุ
			ปีที่ ๑	ปีที่ ๒	ปีที่ ๓	ปีที่ ๔	ปีที่ ๕	
<b>(๒) ด้านการฟื้นฟู</b>								
๒.๑ การปลูกต้นไม้ทดแทน การปลูกพืช สมุนไพร - บริเวณเพื่อการอนุรักษ์ - บริเวณเพื่อการใช้ประโยชน์	๕	ครั้ง	/	/	/	/	/	
๒.๒ การเพาะชำกล้าไม้ชุมชน - บริเวณเพื่อการอนุรักษ์ - บริเวณเพื่อการใช้ประโยชน์	๕	ครั้ง	/	/	/	/	/	1,000 กว้าง ๑๐ ๑๗
๒.๓ กิจกรรมอื่น ๆ ที่เป็นการฟื้นฟู - บริเวณเพื่อการอนุรักษ์ - บริเวณเพื่อการใช้ประโยชน์	๕	ครั้ง	/	/	/	/	/	
<b>(๓) ด้านการพัฒนา</b>								
๓.๑ การพัฒนาแหล่งท่องเที่ยวเชิงอนุรักษ์ โดยชุมชน - บริเวณเพื่อการอนุรักษ์ - บริเวณเพื่อการใช้ประโยชน์	-	ครั้ง	-	-	-	-	-	
๓.๒ การพัฒนาด้านสาธารณูปโภค (แนวข้อ ๖) - บริเวณเพื่อการอนุรักษ์ (๖๓๑๐๐) - บริเวณเพื่อการใช้ประโยชน์	๒	ครั้ง	/			/		
๓.๓ กิจกรรมอื่น ๆ ที่เป็นการพัฒนา - บริเวณเพื่อการอนุรักษ์ - บริเวณเพื่อการใช้ประโยชน์	๑	ครั้ง	-	-	-	-	-	

กิจกรรม การจัดการป่าชุมชน	ปริมาณงาน	หน่วยนับ	กำหนดระยะเวลาในการปฏิบัติงาน					หมายเหตุ
			ปีที่ ๑	ปีที่ ๒	ปีที่ ๓	ปีที่ ๔	ปีที่ ๕	
<b>(๔) ด้านการควบคุมดูแล</b>								
๔.๑ การออกข้อบังคับเกี่ยวกับการจัดการป่าชุมชน	1	ครั้ง	1					
๔.๒ การประชุมคณะกรรมการป่าชุมชนและการประชุมสมาชิกป่าชุมชน	60	ครั้ง	12	12	12	12	12	
๔.๓ การกำหนดแผนปฏิบัติการประจำปี	-	ครั้ง	-	-	-	-	-	
๔.๔ กิจกรรมอื่น ๆ ที่เป็นการควบคุมดูแล	-	ครั้ง	-	-	-	-	-	
<b>(๕) ด้านการใช้ประโยชน์จากทรัพยากรธรรมชาติในป่าชุมชน</b>								
๕.๑ การท่องเที่ยวเชิงอนุรักษ์โดยชุมชน - บริเวณเพื่อการอนุรักษ์ - บริเวณเพื่อการใช้ประโยชน์	-	ครั้ง						
๕.๒ การพักผ่อนหย่อนใจในป่าชุมชน - บริเวณเพื่อการอนุรักษ์ - บริเวณเพื่อการใช้ประโยชน์	5	ครั้ง	1	1	1	1	1	๗.๑-๕.๑
๕.๓ การเก็บหาของป่า - บริเวณเพื่อการอนุรักษ์ - บริเวณเพื่อการใช้ประโยชน์	5	ครั้ง	1	1	1	1	1	๗.๑๑๑ กว 1กิโลเมตร
๕.๔ วิสาหกิจชุมชนจากผลผลิตและบริการ	-	ครั้ง	-	-	-	-	-	

กิจกรรม การจัดการป่าชุมชน	ปริมาณงาน	หน่วยนับ	กำหนดระยะเวลาในการปฏิบัติงาน					หมายเหตุ
			ปีที่ ๑	ปีที่ ๒	ปีที่ ๓	ปีที่ ๔	ปีที่ ๕	
๕.๕ การใช้ประโยชน์จากไม้ เพื่อใช้สอยใน ครัวเรือนของสมาชิกป่าชุมชน หรือใช้ใน กิจกรรมสาธารณะภายในชุมชน - บริเวณเพื่อการใช้ประโยชน์	-	ครั้ง	-	-	-	-	-	
๕.๖ กิจกรรมอื่น ๆ ที่เป็นการใช้ประโยชน์ จากทรัพยากรธรรมชาติในป่าชุมชน - บริเวณเพื่อการอนุรักษ์ (ถ้ามี) - บริเวณเพื่อการใช้ประโยชน์	-	ครั้ง	-	-	-	-	-	



รายการไม้ทรงคุณค่าในป่าชุมชน.....ป่าชุมชนหนองบัว.....

ตั้งอยู่หมู่ที่ 11 ตำบล โพธิ์ทอง อำเภอ นิคม จังหวัด ชัยภูมิ

รายการไม้ทรงคุณค่า	ขนาดต้นไม้		จุดสังเกต/บริเวณที่ตั้ง/พิกัด (หากมี)	หมายเหตุ
	ความโต (ซม.)	ความสูง (เมตร)		

**หมายเหตุ**

- รายการไม้ทรงคุณค่าอาจกำหนดเป็นรายต้นหรือเป็นชนิดพันธุ์ กรณีเป็นชนิดพันธุ์ไม่ต้องวัดขนาดความโต ความสูงและพิกัด
- ความโต หมายถึง ขนาดวัดรอบลำต้น ตรงที่ระดับความสูงหนึ่งร้อยสามสิบเซนติเมตรจากพื้นดิน

ข้อบังคับเกี่ยวกับการจัดการป่าชุมชนบ้าน.....  
 ตั้งอยู่.....  
 ๑๒๓๓๐  
 ๑๒๓๓๐

ข้อบังคับ	พื้นที่ใช้บังคับ	หมายเหตุ
๑. ห้ามทำความเสียหายแก่หลักเขตหรือเคลื่อนย้ายหลักเขต	พื้นที่ป่าชุมชนทั้งหมด	
๒. ห้ามมิให้ล้มต้นไม้ หรือกระทำการใดที่ทำให้ต้นไม้ไม่สามารถเจริญเติบโตได้ต่อไป	พื้นที่ป่าชุมชนทั้งหมด	
๓. ห้ามจุดไฟในพื้นที่ป่าหรือกระทำการใดที่อาจก่อให้เกิดไฟป่า	พื้นที่ป่าชุมชนทั้งหมด	
๔. ห้ามมิให้รถยนต์ตั้งแต่หกล้อขึ้นไปเข้าไปในพื้นที่ป่าชุมชน	พื้นที่ป่าชุมชนทั้งหมด	
๕. ห้ามนำพืชหรือพันธุ์ไม้ต่างถิ่นเข้ามาปลูกในป่าชุมชน เว้นแต่เป็นพืชหรือพันธุ์ไม้ต่างถิ่นตามที่ระบุไว้ในแผนจัดการป่าชุมชน	พื้นที่ป่าชุมชนทั้งหมด	
๖. ห้ามมิให้ก่อสร้างสิ่งปลูกสร้างใดในพื้นที่ป่าชุมชน เว้นแต่เป็นการก่อสร้างสิ่งปลูกสร้างที่จำเป็นเพื่อประโยชน์ในการปฏิบัติหน้าที่ของคณะกรรมการจัดการป่าชุมชนในการดูแลรักษาป่าชุมชน บำรุงและฟื้นฟูป่าชุมชน ส่งเสริมการศึกษาเรียนรู้และสร้างจิตสำนึกเกี่ยวกับการอนุรักษ์และฟื้นฟูทรัพยากรธรรมชาติ สิ่งแวดล้อม และความหลากหลายทางชีวภาพในป่าชุมชน และเผยแพร่ประชาสัมพันธ์ป่าชุมชน เช่น การสร้างหอดูไฟฟ้า ฝายชะลอน้ำ ที่พักลาดตระเวน หรือศาลาเรียนรู้ โดยสิ่งปลูกสร้างดังกล่าวต้องมีลักษณะกลมกลืนกับสภาพแวดล้อม ไม่เป็นการทำลายสภาพธรรมชาติเดิม และได้รับอนุญาตเป็นหนังสือจากคณะกรรมการป่าชุมชนประจำจังหวัดแล้ว	พื้นที่ป่าชุมชนทั้งหมด	
๗. การเข้าป่าเพื่อพักผ่อนหย่อนใจหรือเพื่อศึกษาธรรมชาติ ให้กระทำได้ในระหว่างเวลา ๐๖.๐๐ ถึงเวลา ๑๙.๐๐ นาฬิกา	พื้นที่ป่าชุมชนทั้งหมด	
๘. เมื่อพบเห็นการกระทำผิดกฎหมายว่าด้วยป่าชุมชน ให้แจ้งกรรมการป่าชุมชนหรือพนักงานเจ้าหน้าที่	พื้นที่ป่าชุมชนทั้งหมด	
๙. การเก็บของป่า ให้เก็บได้ในระหว่างช่วงเวลาและไม่เกินปริมาณที่กำหนดในตาราง ก.	พื้นที่ป่าชุมชนทั้งหมด	

ข้อบังคับ	พื้นที่ใช้บังคับ	หมายเหตุ
๑๐. ห้ามนำเครื่องมือสำหรับใช้ในการล่าสัตว์หรือจับสัตว์ หรือนำอาวุธใด ๆ เข้าไปในพื้นที่ป่าชุมชน	พื้นที่ป่าชุมชนทั้งหมด	
๑๑. ห้ามนำอากาศยานไร้คนขับเข้ามาในพื้นที่ป่าชุมชน เว้นแต่ได้รับความเห็นชอบจากคณะกรรมการจัดการป่าชุมชน	พื้นที่ป่าชุมชนทั้งหมด	
๑๒. ห้ามเข้าไปหรือออกจากพื้นที่ป่าชุมชนนอกเวลาที่คณะกรรมการจัดการป่าชุมชนกำหนดไว้	พื้นที่ป่าชุมชนทั้งหมด	
๑๓. ห้ามนำยานพาหนะที่ใช้เครื่องยนต์มีเสียงดังหรือควันดำ ผิดปกติวิสัยเข้าไปในป่าชุมชน	พื้นที่ป่าชุมชนทั้งหมด	
๑๔. ห้ามขับขี่ยานพาหนะและจอดยานพาหนะ โดยฝ่าฝืนข้อบังคับ หรือเครื่องหมายจราจรที่คณะกรรมการจัดการป่าชุมชนกำหนดไว้	พื้นที่ป่าชุมชนทั้งหมด หรือพื้นที่ป่าชุมชน บางพื้นที่	

## ตาราง ก.



การเก็บของป่าให้เก็บได้ในระหว่างช่วงเวลาดังต่อไปนี้ และไม่เกินปริมาณดังต่อไปนี้

ของป่า	ช่วงเดือนที่เก็บได้	ปริมาณที่อนุญาต (ต่อคน)	เงื่อนไขอื่น
๑. หน่อไม้	พ.ค. - ๒๐ ก.ย.	ไม่จำกัด	
๒. น้ำผึ้ง	-	-	
๓. ไม้ไผ่	-	-	
๔. เห็ด	ม.ค. - ๐.๑.	ไม่จำกัด	
๕. ไข่มดแดง	-	-	
๖. ....			
๗. ....			
๘. ....			
๙. ....			
๑๐. ....			
๑๑. ....			
๑๒. ....			
๑๓. ....			

หน้าหน้าหน้า

ม. 11. ต.ไพโรนทง

รายชื่อคณะกรรมการจัดการป่าชุมชน

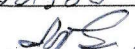
ลำดับ	ชื่อ - สกุล	อายุ	ตำแหน่ง	*ลงลายมือชื่อ
1	นาย สมนพร อ่อนดี	53	ประธาน	
2	นาย สมนพร สอนดี	52	กรรมการ	
3	นาย สมนพร อ่อนดี	46	กรรมการ	
4	นาย สมนพร อ่อนดี	51	กรรมการ	จำเนอง
5	นาย สมนพร อ่อนดี	50	กรรมการ	สมนพร อ่อนดี
6	นาย สมนพร อ่อนดี	51	กรรมการ	จิตรกรรณ์ อ่อนดี
7	นาย สมนพร อ่อนดี	55	กรรมการ	ชวัญใจ สมนพร
8	นาย สมนพร อ่อนดี	66	กรรมการ	
9	นาย สมนพร อ่อนดี	35	กรรมการ	ชวัญใจ สมนพร
10	นาย สมนพร อ่อนดี	28	กรรมการ	อชชาห์ สมนพร
11	นาย สมนพร อ่อนดี	46	กรรมการ	สุนทร อ่อนดี
12	นาย สมนพร อ่อนดี	54	กรรมการ	สุนทร สมนพร

หมายเหตุ : \* ขอรับรองว่าเป็นผู้มีคุณสมบัติและไม่มีลักษณะต้องห้ามการเป็นกรรมการจัดการป่าชุมชน ตามระเบียบคณะกรรมการนโยบายที่ออกตามความในมาตรา ๔๒ วรรคสอง

แผนที่ประกอบการจัดทำแผนจัดการป่าชุมชนบ้านหนองกง  
บ้านหนองกง หมู่ที่ ๑๑ ตำบลไพรนกยูง  
อำเภอหันคา จังหวัดชัยนาท  
อยู่ในพื้นที่ ป่าตามพระราชบัญญัติป่าไม้ พุทธศักราช ๒๔๘๔  
เนื้อที่รวม ๕๗๓ ไร่ ๑ งาน ๗๑ ตารางวา  
ตามนัยมาตรา ๙๙ และมาตรา ๑๐๐ แห่งพระราชบัญญัติป่าชุมชน พ.ศ. ๒๕๖๒  
มาตราส่วน ๑:๒๐,๐๐๐

WGS 84

ลำดับชุด L ๗๐๑๘ ระวาง ๔๙๓๙II

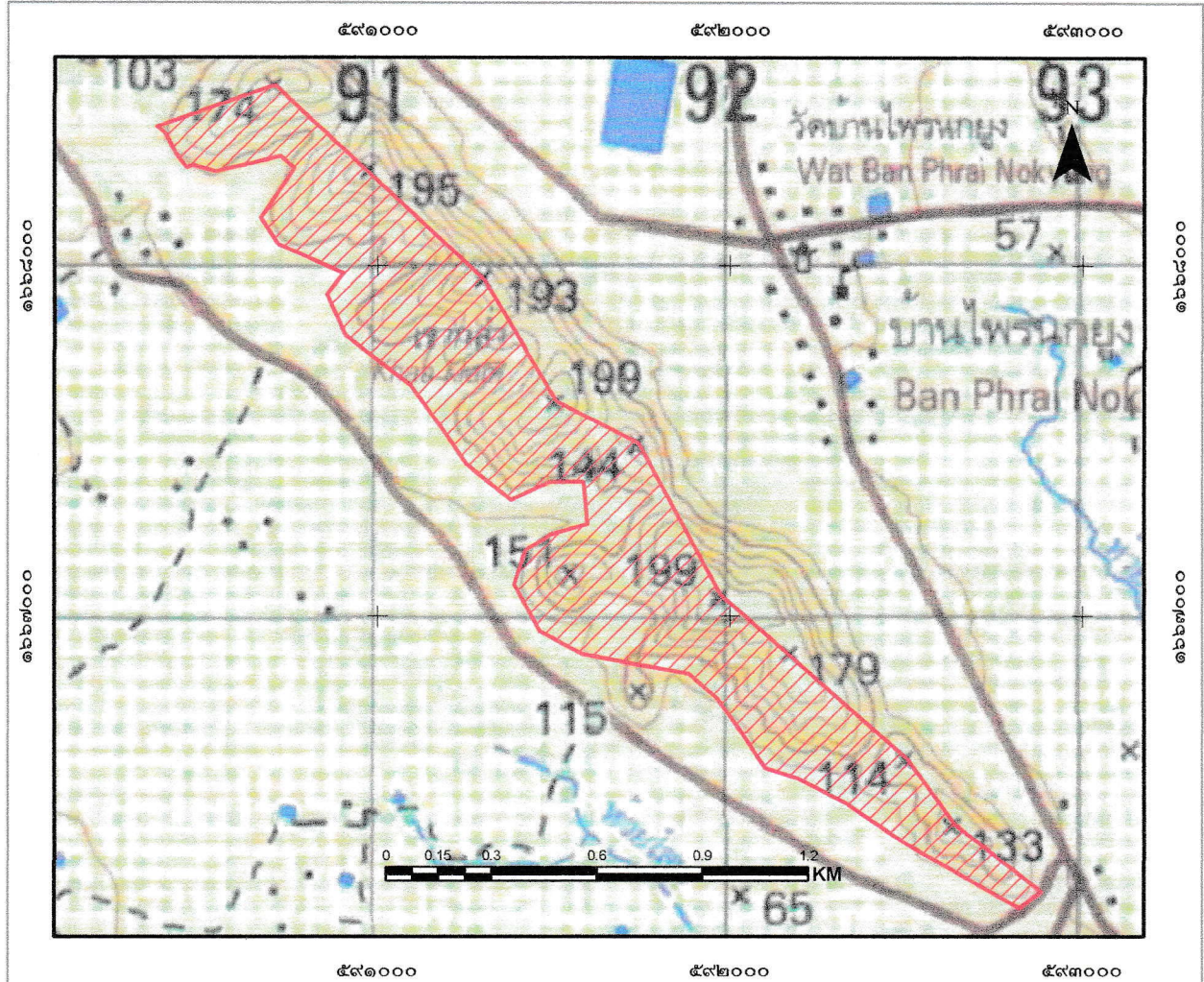

สัญลักษณ์

 ขอบเขตบริเวณเพื่อการอนุรักษ์ เนื้อที่ ๕๗๓-๑-๗๑ ไร่

แผนที่แสดงลักษณะภูมิประเทศการแบ่งบริเวณการใช้ประโยชน์ป่าชุมชนบ้านหนองกง  
 บ้านหนองกง หมู่ที่ ๑๑ ตำบลไพรนกยูง  
 อำเภอนันทบุรี จังหวัดชัยนาท  
 อยู่ในพื้นที่ ป่าตามพระราชบัญญัติป่าไม้ พุทธศักราช ๒๕๔๔  
 เนื้อที่รวม ๕๗๓ ไร่ ๑ งาน ๗๑ ตารางวา  
 ตามนัยมาตรา ๙๙ และมาตรา ๑๐๐ แห่งพระราชบัญญัติป่าชุมชน พ.ศ. ๒๕๖๒  
 มาตราส่วน ๑:๒๐,๐๐๐

WGS 84

ลำดับชุด L ๗๐๑๘ ระวาง ๔๙๓๙II

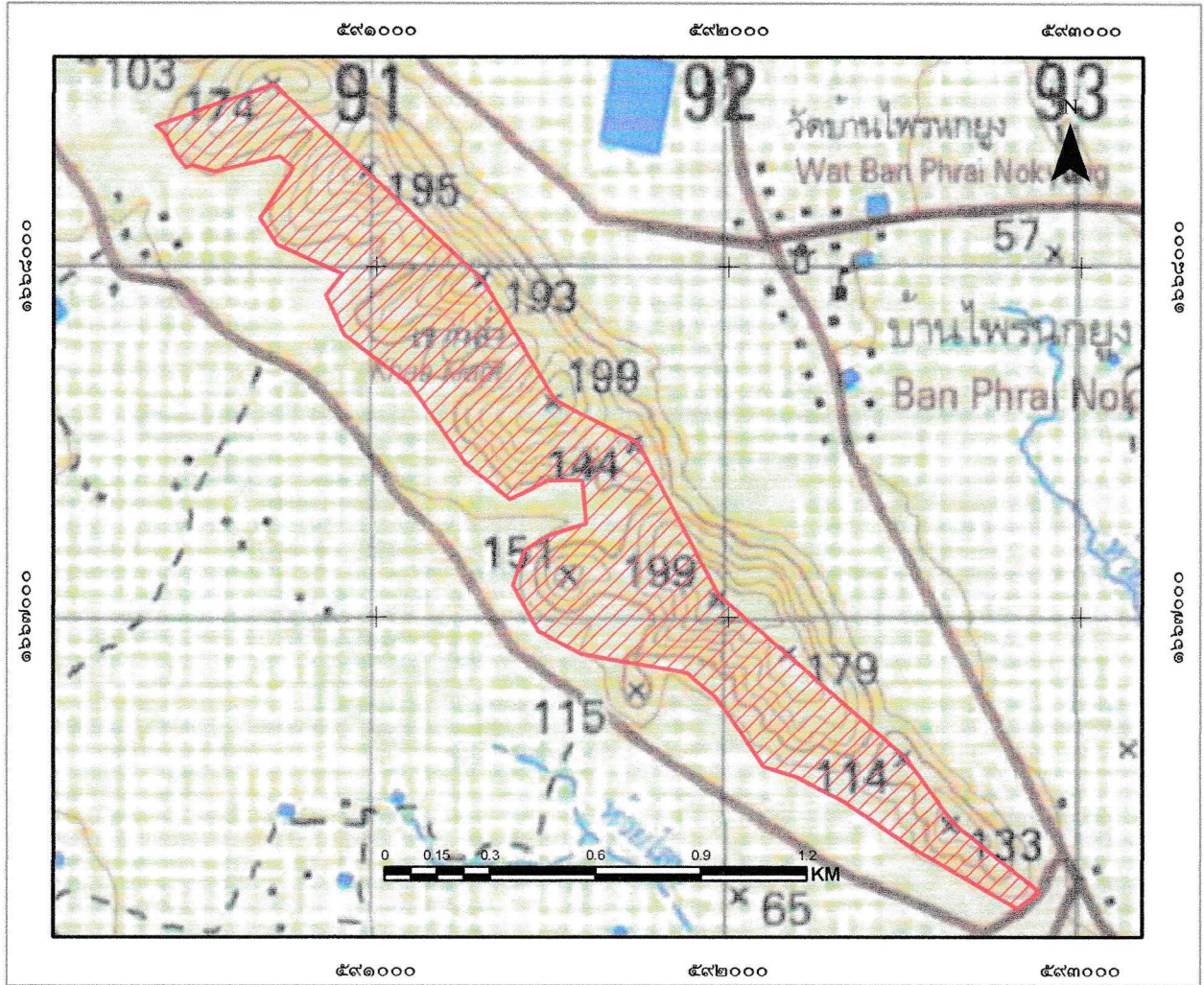

สัญลักษณ์

 ขอบเขตบริเวณเพื่อการอนุรักษ์ เนื้อที่ ๕๗๓-๑-๗๑ ไร่

ลงชื่อ.....  
 (นางสาวชุตติกาญจน์ อ่อนแก้ว)  
 เจ้าหน้าที่รังวัดในเจ้าหน้าที่ผู้ที่ได้รับมอบหมาย

ลงชื่อ.....  
 (นายพิชัย เหล่าตระกูล)  
 ผู้อำนวยการศูนย์ป่าไม้ชัยนาท

ลงชื่อ.....  
 (นายชัช เนมีย์)  
 ทำหน้าที่ผู้อำนวยการส่วนจัดการป่าชุมชน

ลงชื่อ.....  
 (นายชัช เนมีย์)  
 นักวิชาการป่าไม้ชำนาญการพิเศษ รักษาราชการแทน  
 ผู้อำนวยการสำนักจัดการทรัพยากรป่าไม้ที่ ๕ (สระบุรี)

แผนที่ภาพถ่ายออร์โธรีซิเชิงเลขการแบ่งบริเวณการใช้ประโยชน์ป่าชุมชนบ้านหนองกง  
 บ้านหนองกง หมู่ที่ ๑๑ ตำบลไพรนกยูง  
 อำเภอหันคา จังหวัดชัยนาท  
 อยู่ในพื้นที่ ป่าตามพระราชบัญญัติป่าไม้ พุทธศักราช ๒๔๘๔  
 เนื้อที่รวม ๕๗๓ ไร่ ๑ งาน ๗๑ ตารางวา  
 ตามนัยมาตรา ๙๙ และมาตรา ๑๐๐ แห่งพระราชบัญญัติป่าชุมชน พ.ศ. ๒๕๖๒  
 มาตราส่วน ๑:๒๐,๐๐๐

WGS 84

ลำดับชุด L ๗๐๑๘ ระวาง ๔๙๓๙II

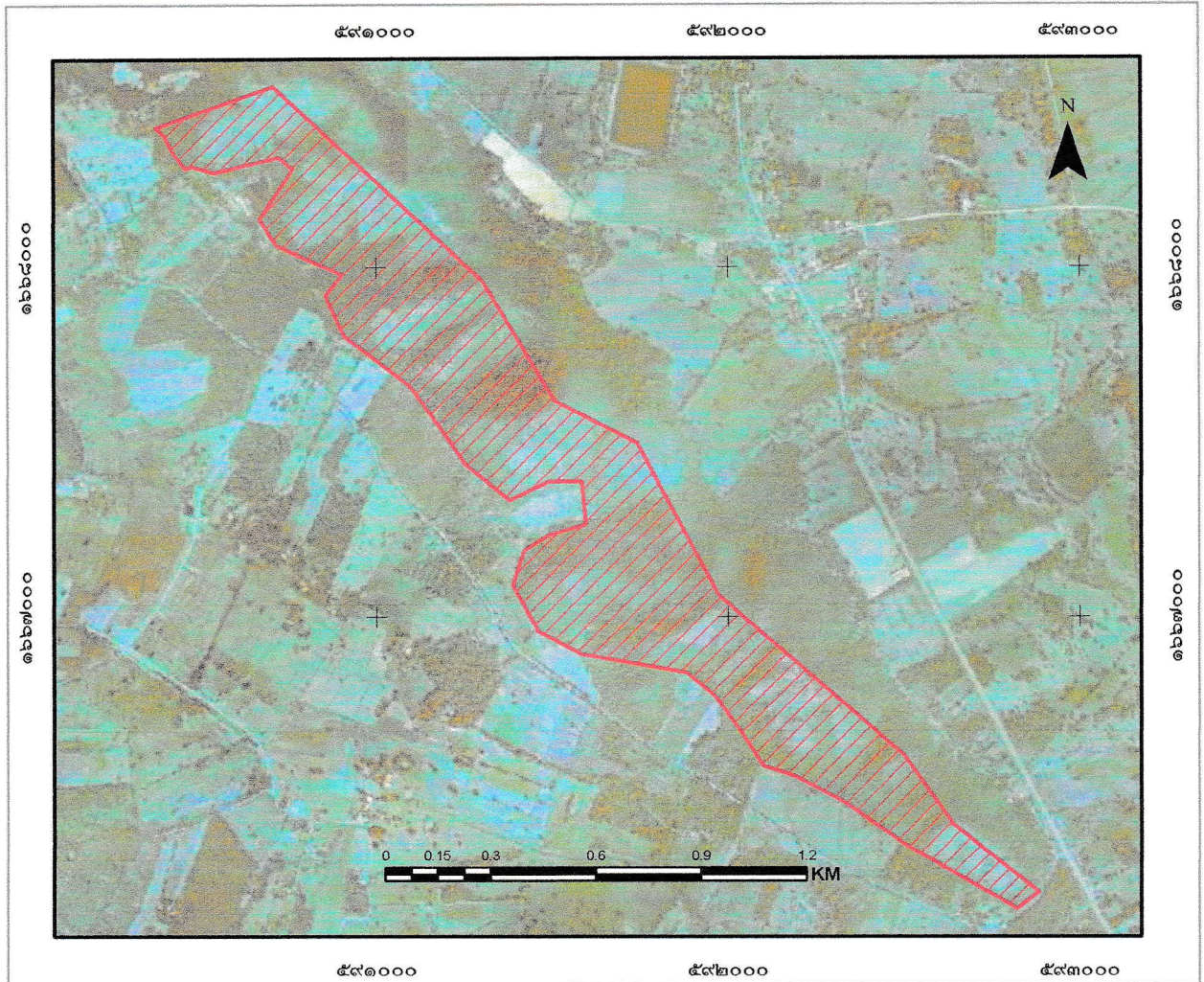

สัญลักษณ์

 ขอบเขตบริเวณเพื่อการอนุรักษ์ เนื้อที่ ๕๗๓-๑-๗๑ ไร่

ลงชื่อ.....   
 (นางสาวชุติกานัน ออนแก้ว)  
 เจ้าหน้าที่รังวัด/เจ้าหน้าที่ผู้ได้รับมอบหมาย

ลงชื่อ.....   
 (นายพิชัย เหล่าตระกูล)  
 ผู้อำนวยการศูนย์ป่าไม้ชัยนาท

ลงชื่อ.....   
 กฤษณะ นิสสะ  
 นักวิชาการป่าไม้ชำนาญการพิเศษ  
 ทำหน้าที่ผู้อำนวยการส่วนจัดการป่าชุมชน

ลงชื่อ.....   
 (นายจันช เนม)  
 นักวิชาการป่าไม้ชำนาญการพิเศษ รักษาการแทน  
 ผู้อำนวยการสำนักจัดการทรัพยากรป่าไม้ที่ ๕ (สระบุรี)

## ตาราง Attribute table ข้อมูล Shapefile ในรูปแบบ Polygon ของแปลงป่าชุมชน

Finished	FC_CODE	FC_ID	FCG_START	FCG_NAME	TAM_NAM_T	AMP_NAM_T	PROV_NAM_T	RAI	NGAN	WHA	FCG_RENEW
			<Null>	ป่าชุมชนบ้านแดงงา หมู่ที่ 1 หมู่ที่ 11	โป่งนกเขา	เนินเขา	ขอนแก่น	573	1	71	

คำอธิบายตาราง Attribute table ข้อมูล Shape file ในรูปแบบ polygon ของแปลงป่าชุมชน

1. FCG\_START คือวันที่จัดตั้ง (ใส่เฉพาะ พ.ศ.) ไม่ต้องใส่ข้อมูล
  2. FCG\_NAME คือ ชื่อป่าชุมชน ใส่แปลงที่ หมู่ที่ด้วย (ตัวอย่าง ป่าชุมชนบ้านนาคามี แปลงที่ 1 หมู่ที่ 2)
  3. TAM\_NAM\_T คือ ตำบล (ไม่ต้องใส่ ต.)
  4. AMP\_NAME\_T คือ อำเภอ (ไม่ต้องใส่ อ.)
  5. PROV\_NAME\_T คือ จังหวัด (ไม่ต้องใส่ จ.)
  6. RAI NGAN WHA คือ ไร่ งาน ตารางวา
  7. FCG\_RENEW คือ วันที่ต่ออายุ (ใส่เฉพาะ พ.ศ.) ไม่ต้องใส่ข้อมูล
- หมายเหตุ : CF\_CODE, FC\_ID ข้อมูล 2 ช่องนี้ ไม่ต้องใส่ข้อมูล



ค่าพิกัดแสดงขอบเขตป่าชุมชนบ้านหนองกง  
บ้านหนองกง หมู่ที่ 11 ตำบลไพรนกยูง อำเภอหันคา จังหวัดชัยนาท  
Zone 47P

จุดที่	E	N
1	591459	1666959
2	591388	1667090
3	591418	1667189
4	591492	1667234
5	591595	1667264
6	591584	1667385
7	591488	1667385
8	591378	1667332
9	591251	1667436
10	591178	1667542
11	591091	1667662
12	590908	1667802
13	590856	1667917
14	590902	1667977
15	590717	1668061
16	590667	1668137
17	590762	1668280
18	590723	1668313
19	590539	1668268
20	590475	1668287
21	590457	1668280
22	590426	1668320
23	590398	1668376
24	590372	1668397
25	590706	1668516
26	591300	1667961

ค่าพิกัดแสดงขอบเขตป่าชุมชนบ้านหนองกง  
บ้านหนองกง หมู่ที่ 11 ตำบลไพรนกยูง อำเภอนันทา จังหวัดชัยนาท  
Zone 47P

27	591507	1667615
28	591741	1667495
29	591973	1667062
30	592500	1666600
31	592637	1666409
32	592884	1666215
33	592820	1666168
34	592502	1666351
35	592326	1666470
36	592193	1666540
37	592100	1666571
38	592034	1666672
39	591962	1666770
40	591883	1666838
41	591581	1666893

ตารางเปรียบเทียบข้อมูลประเภทพื้นที่และจำนวนเนื้อที่ป่าชุมชน  
กรณีป่าชุมชนตามมาตรา ๙๙ และมาตรา ๑๐๐ แห่งพระราชบัญญัติป่าชุมชน พ.ศ. ๒๕๖๒  
เพื่อยืนยันการปรับปรุงแก้ไขข้อมูลให้เป็นปัจจุบัน  
ป่าชุมชนบ้านหนองกง  
บ้านหนองกง หมู่ที่ ๑๑  
ตำบลไพรนกยูง อำเภอหันคา จังหวัดชัยนาท

ข้อมูลประเภทพื้นที่และจำนวนเนื้อที่ป่าชุมชน  แก้ไข  ไม่แก้ไข

แปลงที่	ข้อมูลป่าชุมชนเดิม				ข้อมูลป่าชุมชนตามแผนจัดการป่าชุมชน				การแบ่งสัดส่วนพื้นที่ตามแผนจัดการป่าชุมชน					
	ประเภทที่ดิน	เนื้อที่			ประเภทที่ดิน	เนื้อที่			เนื้อที่เพื่อการอนุรักษ์			เนื้อที่เพื่อการใช้ประโยชน์		
		ไร่	งาน	ตร.ว.		ไร่	งาน	ตร.ว.	ไร่	งาน	ตร.ว.	ไร่	งาน	ตร.ว.
๑	ป่าตาม พ.ร.บ.ป่าไม้	๖๗๐	๑	๑๖	ป่าตาม พ.ร.บ.ป่าไม้	๕๗๓	๑	๗๑	๕๗๓	๑	๗๑	-	-	-
	พ.ศ.๒๕๘๔				พ.ศ.๒๕๘๔									

หมายเหตุ :ระบุประเภทที่ดินให้ชัดเจน เช่น ป่าสงวนแห่งชาติ นสล. สปก. เป็นต้น

(ลงชื่อ) \_\_\_\_\_

(นายพิชัย เหล่าตรกุล)

ตำแหน่ง ผู้อำนวยการศูนย์ป่าไม้ชัยนาท

(ลงชื่อ) \_\_\_\_\_

(นางสาวกัญญากร ป่าไม้ชำนาญการพิเศษ)

ตำแหน่ง หัวหน้าผู้อำนวยการสำนักจัดการป่าชุมชน  
สำนักจัดการทรัพยากรป่าไม้ที่ ๕ (สระบุรี)

รายงานการประชุมคณะกรรมการป่าชุมชนบ้าน.....หนองกุง  
ครั้งที่ .....๑...../๒๕๖๕  
วันที่ .....๑๕..... เดือน.....ธันวาคม..... พ.ศ. ๒๕๖๕  
ณ.....ศาลาศึกษาสิ่งแวดล้อมเอทพร ม.๙ อ.เทพารักษ์.....

ผู้มาประชุม

ตามบัญชีแนบท้ายนี้

ผู้ไม่มาประชุม

ผู้เข้าร่วมประชุม

๑. น.ส. อติภรณ์ อ่อนแก้ว รักษาการ อำนวยการศูนย์ป่าชุมชน  
๒. นายสุวิทย์ ศรีภักดิ์ เจ้าหน้าที่ศูนย์ป่าชุมชน  
๓. นายวิเศษ นนทวิทย์ เจ้าหน้าที่ศูนย์ป่าชุมชน

เปิดประชุมเวลา ๐๙.๓๐ น.

เมื่อที่ประชุมพร้อมแล้ว ประธานในที่ประชุมกล่าวเปิดประชุม โดยมีระเบียบวาระการประชุม ดังนี้

ระเบียบวาระที่ ๑

เรื่องประธานแจ้งให้ที่ประชุมทราบ

ประธาน ตามพระราชบัญญัติป่าชุมชน พ.ศ. ๒๕๖๒ คณะกรรมการนโยบายป่าชุมชน ได้ออกระเบียบคณะกรรมการนโยบายป่าชุมชนว่าด้วยการจัดทำแผนป่าชุมชน พ.ศ. ๒๕๖๓ กำหนดให้ป่าชุมชนทุกป่า ต้องจัดทำแผนจัดการป่าชุมชน ๕ ด้าน ประกอบด้วย ด้านการอนุรักษ์ ด้านการฟื้นฟู ด้านการพัฒนา ด้านการควบคุมดูแล และด้านการใช้ประโยชน์จากทรัพยากรธรรมชาติ ในป่าชุมชน จึงขอเชิญคณะกรรมการป่าชุมชน บ้าน.....หนองกุง..... มาประชุมในวันนี้

มติที่ประชุม

รับทราบ และมีมติที่ประชุม ดังนี้  
แผนปฏิบัติการป่าชุมชนเพื่อแสดงให้เห็นถึงวิธีการจัดการป่าชุมชน

ประกอบด้วยกิจกรรม ๕ ด้าน

๑. ด้านการอนุรักษ์  
ทำหน่อกล้วยไฟ รักษาหวาย ทำหน่อหวายขึ้นที่ป่าชุมชน (นกก+นกก)
๒. ด้านการฟื้นฟู  
ปลูกป่าไม้ท้องถิ่น (ชมพู + ไม้ไผ่)

๓. ด้านการพัฒนา

จัดทำแผนดำเนินงานโครงการที่สอดคล้องกับตัวชี้วัดพื้นที่ป่า ฯ

.....  
.....  
.....

๔. ด้านการควบคุมดูแล

ออกบัตรชี้แจงให้ราษฎรในเขตพื้นที่ป่า ฯ และกำหนดบริเวณ การเก็บ

บทลงโทษ  
.....  
.....

๕. ด้านการใช้ประโยชน์จากทรัพยากรธรรมชาติในป่าชุมชน

ใช้ประโยชน์จากกรก้นนาของราษฎรในพื้นที่ป่า ฯ

.....  
.....

มีเวลาประชุมเวลา ๑๖.๐๐ น.

ลงชื่อ..... ผู้บันทึกรายงานการประชุม  
(นายวิชาญ ศรีศักดิ์...)

ลงชื่อ..... ผู้ตรวจรายงานการประชุม  
(นายสมพงษ์ อ่อนแก้ว...)

ประธานกรรมการจัดการป่าชุมชนบ้าน ..... ๖๖๐๖๖

ภาพถ่ายการประชุมการจัดทำแผนจัดการป่าชุมชน  
บ้านพ่อพระ ม. ๑ , บ้านหนองอ้ายสาม ม. ๔ , บ้านหนองนกเขา ม. ๖ ,บ้านรางจิก ม. ๗ ,  
บ้านเขาไพร ม. ๘ และบ้านหนองกง ม. ๑๑ ต.ไพรนกยูง อ.หันคา จ.ชัยนาท  
วันที่ ๑๒ มกราคม ๒๕๖๕  
ณ ที่พิทักษ์อ่างเก็บน้ำเขาพระ ม.๘ ต.ไพรนกยูง อ.หันคา จ.ชัยนาท



บ้านหนองหวาย

ส. 11. ต. ไผ่หลวง

### รายชื่อคณะกรรมการจัดการป่าชุมชน

ลำดับ	ชื่อ - สกุล	อายุ	ตำแหน่ง	*ลงลายมือชื่อ
1	นาย สมนพ อ่อนคำ	53	ประธาน	
2	นาย วิวัฒน์ สิริอังกูร	52	กรรมการ	
3	นาย สวัสดิ์ อิ่มแก้ว	46	กรรมการ	
4	จำเนียง ทิมงาม	51	กรรมการ	จำเนียง
5	นาย สมนพ นวลแก้ว	50	กรรมการ	สมนพ นวลแก้ว
6	นาง จิตราอรณ์ อ่อนคำ	51	กรรมการ	จิตราอรณ์ อ่อนคำ
7	นาย เขียว คำแพง	55	กรรมการ	เขียว คำแพง
8	นาย ประจักษ์ อ่อนคำ	66	กรรมการ	
9	นาย เขียวทนต์ เขียวแก้ว	35	กรรมการ	เขียวทนต์ เขียวแก้ว
10	นาย อธิราช สุวิทย์	28	กรรมการ	อธิราช สุวิทย์
11	นาง ศุภกวี อ่อนคำ	46	กรรมการ	ศุภกวี อ่อนคำ
12	นาง น้อย มะนาวเขียว	54	กรรมการ	น้อย มะนาวเขียว

หมายเหตุ : \* ขอรับรองว่าเป็นผู้มีคุณสมบัติและไม่มีลักษณะต้องห้ามการเป็นกรรมการจัดการป่าชุมชน  
ตามระเบียบคณะกรรมการนโยบายที่ออกตามความในมาตรา ๔๒ วรรคสอง

## แบบคำขอต่ออายุโครงการป่าชุมชน

ข้าพเจ้านายสมพร อ่อนฉ่ำ ตำแหน่งผู้ใหญ่บ้านหมู่ที่ 11 อายุ 49 ปี เลขประจำตัวประชาชน 3 1806 00450 72 8 สัญชาติไทย ภูมิลำเนาอยู่บ้านหนองกง เลขที่ 79 หมู่ที่ 11 ตำบลไพรนกยูง อำเภอหันคา จังหวัดชัยนาท

มีความประสงค์ขอต่ออายุโครงการป่าชุมชนบ้านหนองกง

ตั้งอยู่ในเขตบ้านหนองกง หมู่ที่ 11 ตำบลไพรนกยูง อำเภอหันคา จังหวัดชัยนาท

ได้รับอนุมัติจากกรมป่าไม้ เมื่อวันที่ 13 มีนาคม 2544 เลขที่ ๖๖๐-๐-๐ ไร่

พื้นที่ พื้นที่ดำเนินโครงการรวมทั้งสิ้น 1 แปลง เนื้อที่ 670 - 1 - 14 ไร่ บริเวณป่าตามพระราชบัญญัติป่าไม้ พุทธศักราช 2484

โดยส่งเอกสารประกอบการพิจารณา ตามกรณีต่างๆ ดังนี้

1.1 กรณีที่ไม่มีการเปลี่ยนแปลงรายละเอียดโครงการและพื้นที่ดำเนินการ

(1) แบบ ปชช.5

(2) สำเนาแบบ ปชช.3 ฉบับเดิม

(3) แผนที่ระวางมาตราส่วน 1:50,000

(4) แผนที่แสดงขอบเขตป่าชุมชนบนแผนที่ภาพถ่ายออร์โธรีโสีเชิงเลข

(5) แบบ ปชช.4

1.2 กรณีที่มีการเปลี่ยนแปลงรายละเอียดโครงการ (หรือ ปชช.3 เดิมชำรุดสูญหาย) แต่ไม่เปลี่ยนแปลงพื้นที่ดำเนินการ

(1) แบบ ปชช.5

(2) แบบ ปชช.5.1

(3) แผนที่ระวางมาตราส่วน 1:50,000

(4) แผนที่แสดงขอบเขตป่าชุมชนบนแผนที่ภาพถ่ายออร์โธรีโสีเชิงเลข

(5) แบบ ปชช.4

1.3 กรณีที่มีการเปลี่ยนแปลงพื้นที่ดำเนินการ เพิ่มหรือลดจำนวนแปลงป่าชุมชน เพิ่มหรือลดขนาดพื้นที่ป่าชุมชน

(1) แบบ ปชช.5

(2) แบบ ปชช.5.1

(3) แบบ ปชช.5.2

(4) แผนที่ระวางมาตราส่วน 1:50,000

(5) แผนที่แสดงขอบเขตป่าชุมชนบนแผนที่ภาพถ่ายออร์โธรีโสีเชิงเลข

(6) แบบ ปชช.4

กำหนดระยะเวลาดำเนินการ 10 ปี (นับตั้งแต่วันที่กรมป่าไม้อนุมัติ) (วันที่ 28 ต.ค. 2562)

งบประมาณ (โดยขอรับการสนับสนุนงบประมาณได้จากหน่วยงานต่างๆ ได้แก่)

1. กรมป่าไม้ ซึ่งระบุไว้ตามแผนงานและงบประมาณประจำปี

2. องค์การบริหารส่วนตำบลไพรนกยูง

3. จังหวัดชัยนาท

สำเนาถูกต้อง



(นางสาวระวี จินสา)

นักวิชาการป่าไม้

4. องค์กร...



- 4. องค์กร/บริษัทเอกชน
- 5. หน่วยงานอื่นๆ

ลงชื่อ.....ผู้ยื่นคำขอ  
 (นายสมพร อ่อนฉำ)  
 ตำแหน่ง ผู้ใหญ่บ้านหมู่ที่ 11

ลงชื่อ.....เจ้าหน้าที่ผู้แนะนำ  
 (นางสาวพรทิพย์ ปิยะโชติ)  
 ตำแหน่ง นักวิชาการป่าไม้ชำนาญการ

(ลงชื่อ).....ผู้ตรวจสอบ  
 (นางสาวพรทิพย์ ปิยะโชติ)  
 ตำแหน่ง ผู้อำนวยการศูนย์ป่าไม้ชัยนาท  
 สำนักจัดการทรัพยากรป่าไม้ที่ 5 (สระบุรี)

(ลงชื่อ).....ผู้ตรวจสอบ (นายพิชัย เอกศิริพงษ์)  
 (นายสุรชาติ สุนทรานิชศิริ) ผู้อำนวยการส่วนส่งเสริมการจัดการป่าชุมชน  
 (นักวิชาการป่าไม้ชำนาญการ) ตำแหน่ง ผู้อำนวยการส่วนจัดการป่าชุมชน  
 สำนักจัดการทรัพยากรป่าไม้ที่ 5 (สระบุรี)

(ลงชื่อ).....ผู้เสนอ (นางนันทนา บุณยานันต์)  
 (นายจำลอง ชูเกียรติมงคล) ผู้อำนวยการส่วนรักษาทรัพยากรและ  
 ตำแหน่ง ผู้อำนวยการส่วนจัดการป่าชุมชน สำนักจัดการทรัพยากรป่าไม้ที่ 5 (สระบุรี)  
 ผู้อำนวยการสำนักจัดการป่าชุมชน

(ลงชื่อ).....ผู้อนุมัติ  
 (นายปรมิษฐ์ วงศ์สุวรรณ)  
 รองอธิบดี ปฏิบัติราชการแทน  
 อธิบดีกรมป่าไม้

สำเนาถูกต้อง  
  
 (นางสาวระวี จันสา)  
 นักวิชาการป่าไม้

## โครงการป่าชุมชนที่ขอต่ออายุ

### 1. ชื่อโครงการ

โครงการป่าชุมชนบ้านหนองกง

### 2. ที่ตั้งโครงการ

คำพิกัดหมู่บ้านที่ขอจัดทำโครงการป่าชุมชนบ้านหนองกง

บ้านหนองกง หมู่ที่ 11 คำพิกัดยี่ดโยง 47 P 590880 E , 1665801 N ณ ที่ทำการผู้ใหญ่บ้าน

### 3. พื้นที่ดำเนินโครงการ

พื้นที่ดำเนินโครงการรวมทั้งสิ้น 1 แปลง รวมเนื้อที่ 670 - 1 - 14 ไร่ บริเวณป่าตามพระราชบัญญัติป่าไม้ พุทธศักราช 2484

### 4. หลักการและเหตุผล

ด้วยบ้านหนองกง หมู่ที่ 11 ตำบลไพรนกยูง อำเภอนาดูน จังหวัดขอนแก่น ได้รับอนุมัติโครงการป่าชุมชน จากกรมป่าไม้ ปัจจุบันสิ้นสุดระยะเวลาดำเนินโครงการแล้ว โดยตลอดระยะเวลาดำเนินโครงการป่าชุมชนมาจนถึง ปัจจุบัน ราษฎร องค์กรปกครองส่วนท้องถิ่น รวมทั้งหน่วยงานที่เกี่ยวข้องทั้งภาครัฐ และภาคเอกชนได้ร่วมกัน ดูแลรักษาและฟื้นฟูป่าไม้ให้มีความอุดมสมบูรณ์ ช่วยดูแลรักษาระบบนิเวศของชุมชน อีกทั้งราษฎรยังได้รับ ประโยชน์จากการมีส่วนร่วมในการดูแลรักษาป่าชุมชน ดังนั้นเพื่อให้ประชาชนมีส่วนร่วมในการดูแลรักษาป่าอย่าง ต่อเนื่อง จึงได้ร่วมกับเจ้าหน้าที่ของกรมป่าไม้ จัดทำโครงการป่าชุมชน เพื่อเสนอกรมป่าไม้พิจารณาต่ออายุ โครงการป่าชุมชน เพื่อให้ทรัพยากรป่าไม้ได้รับการดูแลรักษาจากชุมชนเกิดความอุดมสมบูรณ์ และเกิดประโยชน์ กับชุมชนอย่างยั่งยืนสืบไป

### 5. วัตถุประสงค์

5.1 เพื่อให้ราษฎรมีส่วนร่วมในการดูแลรักษาทรัพยากรป่าไม้อย่างต่อเนื่อง

5.2 เพื่อให้เกิดประโยชน์ต่อชุมชนทั้งทางตรงและทางอ้อม รวมทั้งขยายผลไปยังชุมชนโดยรอบเพื่อให้เกิด การมีส่วนร่วมของทุกภาคส่วนและพัฒนาไปสู่การสร้างเครือข่ายป่าชุมชน

### 6. แผนงานและยุทธศาสตร์ในการดำเนินโครงการป่าชุมชน

ด้านการควบคุม ดูแล รักษา และฟื้นฟูป่า ให้เป็นไปตามแผนยุทธศาสตร์การดำเนินงานป่าชุมชน 5 ด้าน ได้แก่

6.1 ด้านเผยแพร่ประชาสัมพันธ์ เพื่อให้สมาชิกในชุมชน และบุคคลทั่วไปได้ทราบภารกิจด้านป่าชุมชน ผู้รับผิดชอบโครงการ ขอบเขตดำเนินงานและขอบเขตพื้นที่ป่าชุมชน โดยผ่านทางสื่อชนิดต่างๆ เช่น สื่อเอกสารสิ่งพิมพ์ ป้ายโฆษณาประชาสัมพันธ์ (ป้ายโครงการป่าชุมชน) รวมทั้งป้ายแสดงแนวเขตป่าชุมชน เป็นต้น

6.2 ด้านการป้องกันรักษาป่า หรือเป็นการดูแลรักษาป่ามิให้ถูกบุกรุกทำลาย หรือยึดทำลายโดยมนุษย์ หรือภัยธรรมชาติ เช่น ไฟป่า ให้ทรัพยากรป่าไม้มีความอุดมสมบูรณ์ดั้งเดิม หรือมากขึ้นกว่าเดิม

6.3 ด้านการบำรุงและฟื้นฟูป่า เพื่อเป็นการปรับปรุง พื้นที่ป่าที่เคยถูกบุกรุกทำลาย ให้มีความอุดม สมบูรณ์ขึ้น หรือเป็นการพัฒนาพื้นที่ป่าไม้ให้มีความหลากหลายทั้งจำนวนและชนิดพันธุ์พืชให้เหมาะสมเพียงพอต่อ การยังประโยชน์ต่อชุมชน รวมทั้งการจัดการเพื่อให้ป่าชุมชนประโยชน์ทั้งทางตรงและทางอ้อม เช่น การจัดการ เพื่อการท่องเที่ยวเชิงนิเวศ หรือการท่องเที่ยวเชิงวัฒนธรรม ฯลฯ

6.4 ด้านการศึกษาและถ่ายทอดองค์ความรู้ เพื่อเป็นการจัดการทรัพยากรป่าไม้ เช่น แหล่งศึกษาเรียนรู้ ทางชุมชน หรือเป็นการจัดการองค์ความรู้เรื่องการบริหารจัดการป่าให้กับสมาชิกชุมชน

6.5 ด้านอำนาจการและอื่นๆ ที่สนับสนุนการดำเนินโครงการป่าชุมชน

7. ผู้รับผิดชอบ...

สำเนาถูกต้อง

๗/๒๖

## 7. ผู้รับผิดชอบโครงการ

### 7.1 ผู้รับผิดชอบหลัก

- 1) ผู้ใหญ่บ้านหมู่ที่ 11 /กำนันตำบลไพรนกยูง
- 2) คณะกรรมการป่าชุมชนบ้านหนองกง

### 7.2 ผู้สนับสนุน

- 1) สำนักจัดการทรัพยากรป่าไม้ที่ 5 (สระบุรี)
- 2) องค์การบริหารส่วนตำบลไพรนกยูง
- 3) อำเภอหันคา/จังหวัดชัยนาท
- 4) หน่วยงานภาคเอกชน

## 8. ผลที่คาดว่าจะได้รับ

- 1) ราษฎรในชุมชนมีส่วนร่วมและได้รับประโยชน์จากการดูแลรักษาป่าชุมชนอย่างต่อเนื่อง
- 2) ทรัพยากรป่าไม้ได้รับการดูแลรักษาโดยชุมชนให้มีความอุดมสมบูรณ์และพัฒนาป่าชุมชนให้ตอบสนองความต้องการของชุมชนได้อย่างยั่งยืน

ลงชื่อ  ผู้เขียนโครงการ

(นายสมพร อ่อนฉ่ำ)

ตำแหน่ง ผู้ใหญ่บ้านหมู่ที่ 11

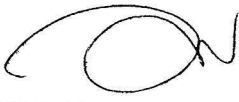
ลงชื่อ  ผู้แนะนำ/ร่วมเขียนโครงการ

(นางสาวพรทิพย์ ปิยะโชติ)

ตำแหน่ง นักวิชาการป่าไม้ชำนาญการ

สำเนาถูกต้อง



(นางสาวระวี จันสา)  
นักวิชาการป่าไม้

## รายงานการตรวจสอบพื้นที่ตามคำขอต่ออายุโครงการป่าชุมชน

### 1. โครงการป่าชุมชน

โครงการป่าชุมชนบ้านหนองกง

### 2. ที่ตั้ง

คำพิกัดหมู่บ้านที่ขอจัดทำโครงการป่าชุมชนบ้านหนองกง

บ้านหนองกง หมู่ที่ 11 คำพิกัดยึดโยง 47 P 590880 E , 1665801 N ณ ที่ทำการผู้ใหญ่บ้าน

### 3. พื้นที่ดำเนินโครงการ

พื้นที่ดำเนินโครงการ จำนวน 1 แปลง เนื้อที่ 670 - 1 - 14 ไร่ บริเวณป่าตามพระราชบัญญัติป่าไม้ พุทธศักราช 2484 และไม่เป็นพื้นที่ซึ่งส่วนราชการหรือผู้หนึ่งผู้ใดได้รับอนุญาตเข้าทำประโยชน์ หรือพื้นที่ที่กรมป่าไม้ ใช้หรือจัดการ หรือประกาศเป็นพื้นที่วิจัยทางวิชาการหรือประโยชน์อย่างอื่นของรัฐ หรือที่สาธารณประโยชน์ หรือพื้นที่ที่อยู่ในความรับผิดชอบของหน่วยงานอื่นในการรักษาพื้นที่หรือมีอำนาจครอบครอง

### 4. คำพิกัดขอบเขตพื้นที่ดำเนินโครงการป่าชุมชน

จุดที่ 1 พิกัด 47 P 590372 E 1668397 N	จุดที่ 23 พิกัด 47 P 591154 E 1667546 N	จุดที่ 45 พิกัด 47 P 592176 E 1666531 N
จุดที่ 2 พิกัด 47 P 590398 E 1668376 N	จุดที่ 24 พิกัด 47 P 591161 E 1667537 N	จุดที่ 46 พิกัด 47 P 592193 E 1666540 N
จุดที่ 3 พิกัด 47 P 590459 E 1668276 N	จุดที่ 25 พิกัด 47 P 591238 E 1667436 N	จุดที่ 47 พิกัด 47 P 592327 E 1666458 N
จุดที่ 4 พิกัด 47 P 590476 E 1668270 N	จุดที่ 26 พิกัด 47 P 591306 E 1667379 N	จุดที่ 48 พิกัด 47 P 592397 E 1666392 N
จุดที่ 5 พิกัด 47 P 590517 E 1668262 N	จุดที่ 27 พิกัด 47 P 591288 E 1667314 N	จุดที่ 49 พิกัด 47 P 592489 E 1666349 N
จุดที่ 6 พิกัด 47 P 590546 E 1668253 N	จุดที่ 28 พิกัด 47 P 591333 E 1667241 N	จุดที่ 50 พิกัด 47 P 592592 E 1666229 N
จุดที่ 7 พิกัด 47 P 590571 E 1668257 N	จุดที่ 29 พิกัด 47 P 591480 E 1667344 N	จุดที่ 51 พิกัด 47 P 592664 E 1666206 N
จุดที่ 8 พิกัด 47 P 590590 E 1668252 N	จุดที่ 30 พิกัด 47 P 591562 E 1667354 N	จุดที่ 52 พิกัด 47 P 592758 E 1666165 N
จุดที่ 9 พิกัด 47 P 590625 E 1668280 N	จุดที่ 31 พิกัด 47 P 591564 E 1667277 N	จุดที่ 53 พิกัด 47 P 592793 E 1666170 N
จุดที่ 10 พิกัด 47 P 590663 E 1668271 N	จุดที่ 32 พิกัด 47 P 591487 E 1667253 N	จุดที่ 54 พิกัด 47 P 592812 E 1666151 N
จุดที่ 11 พิกัด 47 P 590693 E 1668288 N	จุดที่ 33 พิกัด 47 P 591425 E 1667211 N	จุดที่ 55 พิกัด 47 P 592891 E 1666210 N
จุดที่ 12 พิกัด 47 P 590721 E 1668271 N	จุดที่ 34 พิกัด 47 P 591395 E 1667173 N	จุดที่ 56 พิกัด 47 P 592637 E 1666409 N
จุดที่ 13 พิกัด 47 P 590710 E 1668237 N	จุดที่ 35 พิกัด 47 P 591374 E 1667092 N	จุดที่ 57 พิกัด 47 P 592500 E 1666600 N
จุดที่ 14 พิกัด 47 P 590675 E 1668167 N	จุดที่ 36 พิกัด 47 P 591450 E 1666955 N	จุดที่ 58 พิกัด 47 P 592173 E 1666900 N
จุดที่ 15 พิกัด 47 P 590704 E 1668070 N	จุดที่ 37 พิกัด 47 P 591517 E 1666902 N	จุดที่ 59 พิกัด 47 P 591973 E 1667062 N
จุดที่ 16 พิกัด 47 P 590794 E 1668004 N	จุดที่ 38 พิกัด 47 P 591577 E 1666886 N	จุดที่ 60 พิกัด 47 P 591741 E 1667495 N
จุดที่ 17 พิกัด 47 P 590837 E 1667969 N	จุดที่ 39 พิกัด 47 P 591597 E 1666838 N	จุดที่ 61 พิกัด 47 P 591507 E 1667615 N
จุดที่ 18 พิกัด 47 P 590845 E 1667886 N	จุดที่ 40 พิกัด 47 P 591615 E 1666826 N	จุดที่ 62 พิกัด 47 P 591300 E 1667961 N
จุดที่ 19 พิกัด 47 P 590908 E 1667802 N	จุดที่ 41 พิกัด 47 P 591623 E 1666750 N	จุดที่ 63 พิกัด 47 P 590981 E 1668271 N
จุดที่ 20 พิกัด 47 P 590875 E 1667745 N	จุดที่ 42 พิกัด 47 P 591781 E 1666636 N	จุดที่ 64 พิกัด 47 P 590706 E 1668517 N
จุดที่ 21 พิกัด 47 P 591028 E 1667660 N	จุดที่ 43 พิกัด 47 P 591856 E 1666741 N	
จุดที่ 22 พิกัด 47 P 591118 E 1667600 N	จุดที่ 44 พิกัด 47 P 592086 E 1666535 N	

### 5. ข้อมูลทางภูมิศาสตร์

ทิศเหนือ	จด ป่าตามพระราชบัญญัติป่าไม้ พุทธศักราช 2484
ทิศตะวันออก	จด ป่าตามพระราชบัญญัติป่าไม้ พุทธศักราช 2484
ทิศใต้	จด ที่มีการครอบครอง
ทิศตะวันตก	จด ที่มีการครอบครอง

สำเนาถูกต้อง

๙๖

(นางสาวระวี จันสา)

นักวิชาการป่าไม้

### 6. ลักษณะภูมิประเทศ

## 6. ลักษณะภูมิประเทศ

หมู่บ้านหนองกง พื้นที่ส่วนใหญ่เป็นที่ราบเชิงเขา น้ำท่วมไม่ถึง สูงจากระดับน้ำทะเลปานกลาง ประมาณ 65 - 229 เมตร ลักษณะดินเป็นดินร่วนปนทราย มีเทือกเขาราวเทียนอยู่ทางทิศตะวันตกของหมู่บ้าน

## 7. สภาพพื้นที่ป่าและลักษณะทางนิเวศวิทยา

บริเวณบ้านหนองกง มีสภาพป่าเป็นป่าเบญจพรรณมีไม้ขนาดเล็กถึงขนาดกลางขึ้นอยู่ทั่วไป บริเวณชายภูเขาด้านล่างที่ติดที่มีการครอบครอง จะมีไผ่รวกขึ้นอยู่หนาแน่น ชนิดพันธุ์ไม้ที่พบ ได้แก่ ประดู่ แดง กระพี้จั่น เหียง กระโดน ตะแบก มะค่าแต้ มะค่าโมง พฤษภ พืชชนิด เสี้ยว ชงโค มะขามป้อม ยอป่า โมกมัน จิ้ว อ้อยช้าง ด้วง พืชผักอาหารป่าที่พบ เช่น ผักหวาน บุค อีหนู และมีไม้ไผ่รวกขึ้นอยู่เป็นหย่อมๆ ทั่วไป ไม้พื้นล่างที่พบ ได้แก่ สาบเสือ กระเจียว หญ้าเพ็ก และปรัง มีพืชสมุนไพรขึ้นกระจายอยู่ทั่วไป สัตว์ป่าที่พบ ได้แก่ หม่าจิ้งจอก หมูป่า นกยูง นกชนิดต่างๆ ไก่ป่า กระรอก กระแต ลิง และงู

## 8. ความเห็นของเจ้าหน้าที่ผู้ตรวจสอบสภาพพื้นที่

เห็นควรให้จัดทำโครงการป่าชุมชน

## 9. ทำการตรวจสอบสภาพพื้นที่ เมื่อวันที่

ลงชื่อ  ผู้นำตรวจ  
(นายสมพร อ่อนฉ่ำ)  
ตำแหน่ง ผู้ใหญ่บ้านหมู่ที่ 11

ลงชื่อ  ผู้ตรวจสอบ  
(นางสาวพรทิพย์ ปิยะโชติ)  
ตำแหน่ง นักวิชาการป่าไม้ชำนาญการ

ลงชื่อ  พยาน  
(นางศิริณ ภิรัตน์)  
ตำแหน่ง พ. ๕

ลงชื่อ  ผู้ร่วมตรวจสอบ  
(นางสาวสุติกาญจน์ อ่อนแก้ว)  
ตำแหน่ง นักวิชาการเผยแพร่

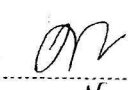
ลงชื่อ  พยาน  
(นางศิริณ ภิรัตน์)  
ตำแหน่ง พ. ๕

ลงชื่อ  ผู้ร่วมตรวจสอบ  
(นายอุทัย อู้อยอด)  
ตำแหน่ง เจ้าหน้าที่การเกษตร

สำเนาถูกต้อง

จ. ๕

(นางสาวระวี จันทร์ลา)  
นักวิชาการป่าไม้

แผนที่ภูมิประเทศ มาตราส่วน 1:50,000 แสดงพื้นที่ที่ขอต่ออายุ  
โครงการป่าชุมชนบ้านหนองกง หมู่ที่ 11 ตำบลไพรนกยูง อำเภอหันคา จังหวัดชัยนาท

ป่าตามพระราชบัญญัติป่าไม้ พุทธศักราช 2484

เนื้อที่ 670 ไร่ 1 งาน 14 ตารางวา

ระวาง 4939 II ลำดับชุด L 7018



กรมป่าไม้

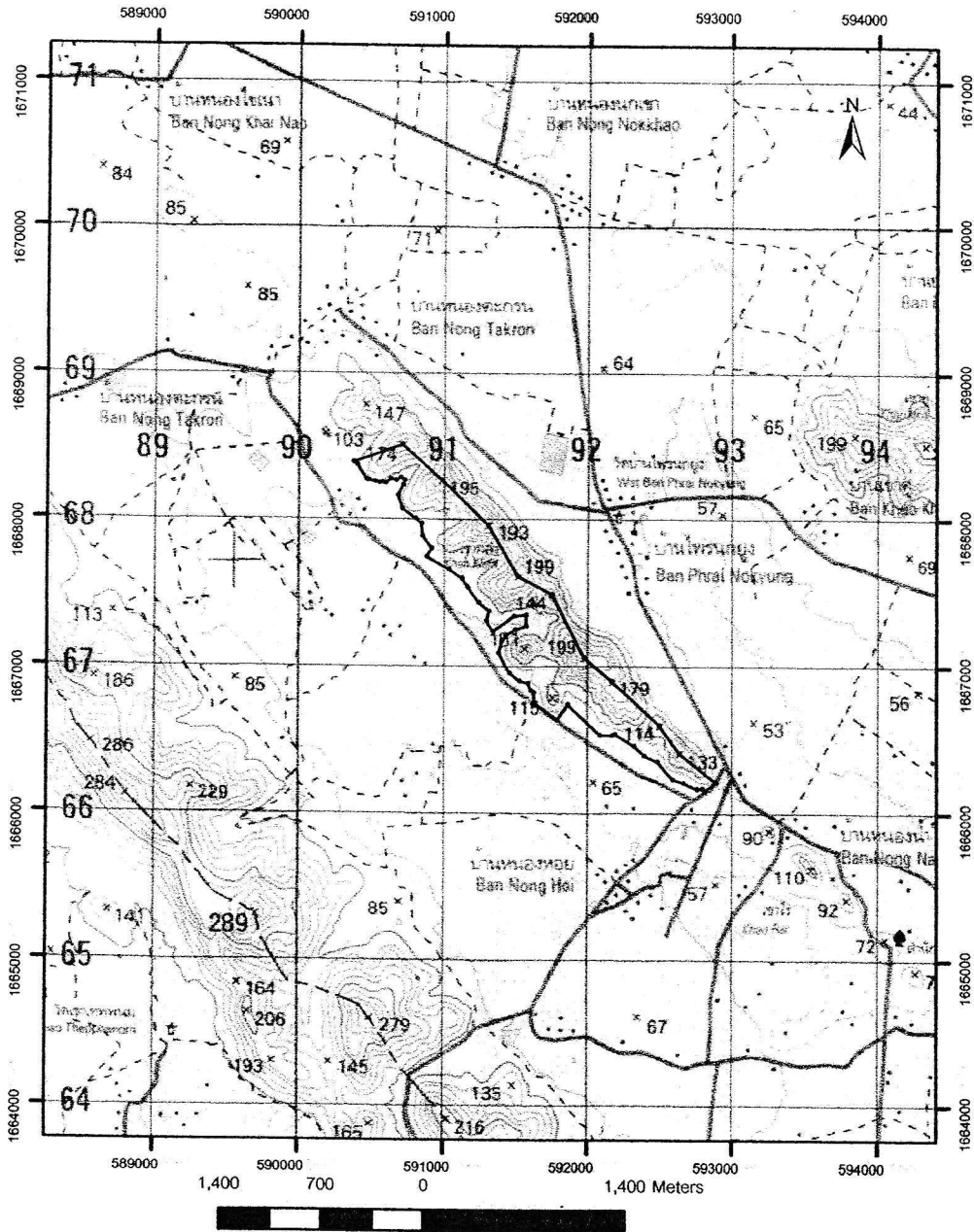

สัญลักษณ์

 พื้นที่ที่ขอต่ออายุโครงการป่าชุมชนบ้านหนองกง

สำเนาถูกต้อง

ผู้พิมพ์

(นางสาวระวี จันสา)  
นักวิชาการป่าไม้

คำพิกัดแปลงโครงการฯ อยู่ด้านหลัง

ผู้ตรวจสอบ

(นางสาวพรทิพย์ ปิยะโชติ)

ตำแหน่ง นักวิชาการป่าไม้ชำนาญการ

แผนที่ภาพถ่ายออร์โธรีโธซีเชิงเลข แสดงขอบเขตโครงการป่าชุมชนบ้านหนองกง

บ้านหนองกง หมู่ที่ 11 ตำบลไพรนกยูง อำเภอนันทบุรี จังหวัดชัยนาท

ป่าตามพระราชบัญญัติป่าไม้ พุทธศักราช 2484

เนื้อที่ 670 ไร่ 1 งาน 14 ตารางวา

ระวาง 493929066 , 493929068ก , 493929266



กรมป่าไม้

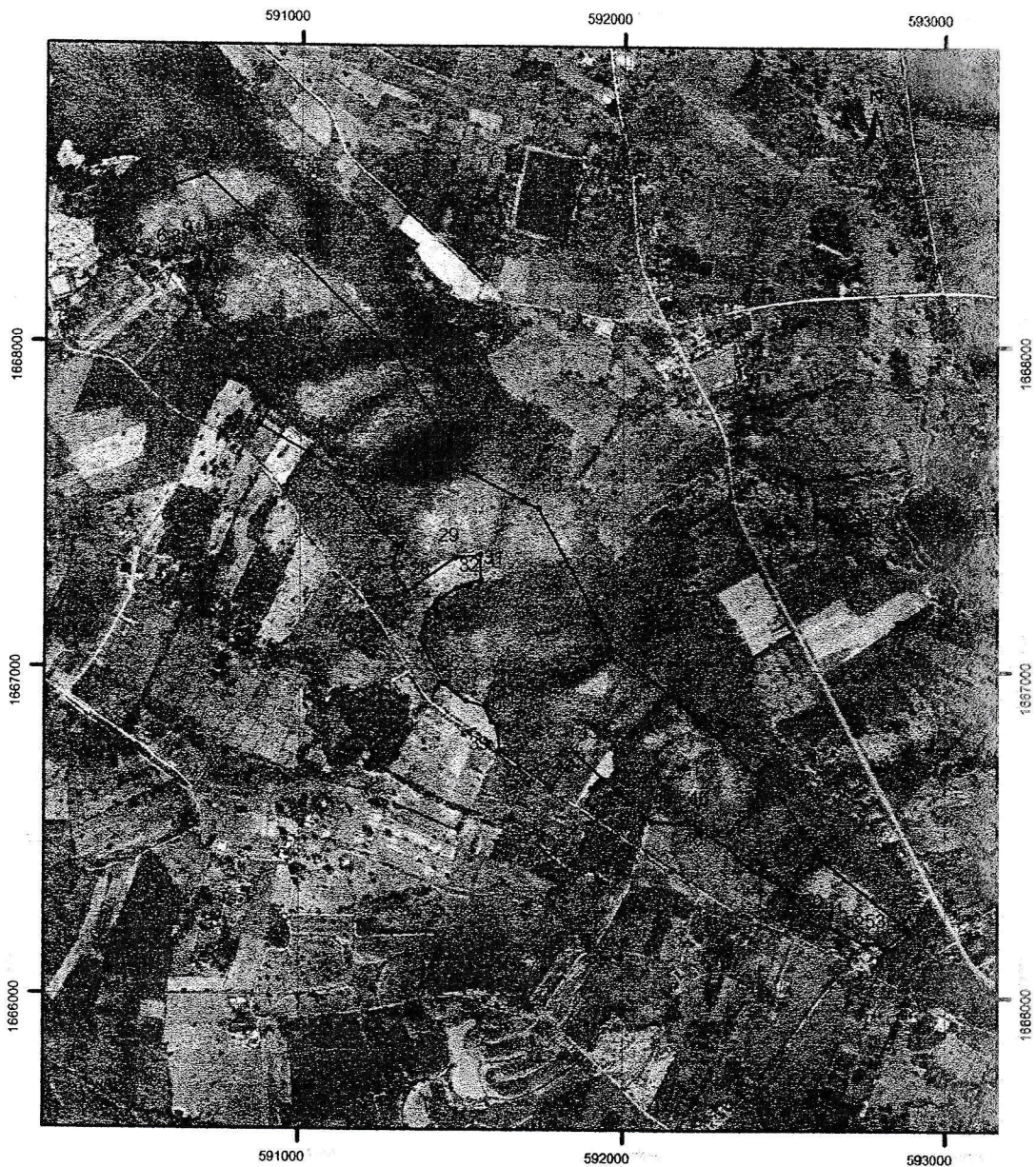

หมายเหตุ

- ขอบเขตป่าชุมชนแปลงนี้ได้กำหนดค่าพิกัดในแผนที่ภาพถ่ายออร์โธรีโธซีเชิงเลข มาตรฐาน 1 : 4,000 เรียบร้อยแล้ว
- ค่าพิกัดแปลงโครงการฯ อยู่ด้านหลัง

สำเนาถูกต้อง

จ.วี

(นางสาวระวี จันสา)  
นักวิชาการป่าไม้

ผู้ตรวจสอบ

(นางสาวพรทิพย์ ปิยะโชติ)

ตำแหน่ง นักวิชาการป่าไม้ชำนาญการ

## คณะกรรมการป่าชุมชน

แนบท้ายโครงการป่าชุมชนบ้านหนองกง

บ้านหนองกง หมู่ที่ 11 ตำบลไพรนกยูง อำเภอหันคา จังหวัดชัยนาท

ลำดับที่	ชื่อ - สกุล	ทำหน้าที่	หมายเหตุ / ด้าน
1	นายสมพร อ่อนฉ่ำ	ประธาน	บริหารจัดการป่า
2	นายศรีคำรณ อินทร์เกิด	รองประธาน	บริหารจัดการป่า
3	นายประยูร อ่อนฉ่ำ	รองประธาน	บริหารจัดการป่า
4	นายวิชาญ สิทธิอินทร	เลขานุการ	การเงิน/บัญชี
5	นางสุนทร อ่อนฉ่ำ	เหรัญญิก	การเงิน/บัญชี
6	นายจำเนียร ทิมงาม	กรรมการ	ประชาสัมพันธ์
7	นายเหวียง คำแพง	กรรมการ	บริหารจัดการป่า
8	นางน้อย มหาเชียร	กรรมการ	บริหารจัดการป่า
9	นายสมชาย มิ่งสกุล	กรรมการ	บริหารจัดการป่า
10	นางสาวอุ้นกมล คุ่มสุวรรณ	กรรมการ	บริหารจัดการป่า
11	นายเชาวฤทธิ์ เบี้ยวเก็บ	กรรมการ	บริหารจัดการป่า
12	นายพิน สิทธิอินทร	กรรมการ	บริหารจัดการป่า
13	นายสุเมต คล้ายสอน	กรรมการ	บริหารจัดการป่า
14	นายสายัน มั่นคง	กรรมการ	ตรวจสอบติดตาม
15	นายสมบุญ เบี้ยวเก็บ	กรรมการ	ตรวจสอบติดตาม
16	นายชุมพล เผือกผ่อง	กรรมการ	ตรวจสอบติดตาม

ที่ทำการผู้ใหญ่บ้าน/กำนัน/หรือประธานคณะกรรมการป่าชุมชนบ้านหนองกง

หมายเลขโทรศัพท์ 09-3845-7389

### หมายเหตุ

\*เอกสารฉบับนี้เป็นการแสดงโครงสร้างคณะกรรมการป่าชุมชนได้รับการยอมรับจากราชฎาในชุมชนเพื่อช่วยทำหน้าที่ในการจัดการป่าชุมชนร่วมกับพนักงานเจ้าหน้าที่โดยแต่ละป่าชุมชนจะมีกลุ่มราชฎาเหล่านี้เป็นแกนหลักเข้ามาบริหารจัดการตามความเหมาะสมของพื้นที่ จำนวน 10-15 คน

\*\*แนบคณะกรรมการป่าชุมชนส่งให้กรมป่าไม้ทุกโครงการฯ

\*\*\*กรณีมีการเปลี่ยนแปลงคณะกรรมการให้รวบรวมรายชื่อแจ้งสำนักจัดการทรัพยากรป่าไม้ที่รับผิดชอบเพื่อปรับปรุงข้อมูลแจ้งให้หน่วยงานที่เกี่ยวข้องและกรมป่าไม้ทราบ

สำเนาถูกต้อง



(นางสาวระวี จันสา)

นักวิชาการป่าไม้