

แบบฟอร์มการตรวจเอกสารการส่งเสริมการจัดทำแผนจัดการป่าชุมชน คลองมอหนาว
บ้าน คลองมอหนาว หมู่ที่ 4 ตำบล นาหมอก อำเภอ ตากถ้ำ จังหวัด กาญจนบุรี

เอกสารการจัดทำแผนจัดการป่าชุมชน

- แผนจัดการป่าชุมชน ประธานคณะกรรมการจัดการป่าชุมชนเป็นผู้ลงนาม
- แผนปฏิบัติการป่าชุมชน ๕ ด้าน ทั้งในบริเวณเพื่อการอนุรักษ์ และบริเวณเพื่อการใช้ประโยชน์(ถ้ามี)
- รายการไม้ทรงคุณค่าในป่าชุมชน (ถ้ามี)
- ข้อบังคับการจัดการป่าชุมชนตามกรอบที่คณะกรรมการนโยบายป่าชุมชนกำหนด
- รายชื่อคณะกรรมการจัดการป่าชุมชน พร้อมลงลายมือชื่อรับรองว่าเป็นความจริง
- แผนที่แสดงลักษณะภูมิประเทศ (๑ : ๕๐,๐๐๐) ที่มีหมายเลขแสดงค่าพิกัดกริดชัดเจน พร้อมรายละเอียดเลขระวาง และแสดงรูปแปลง ระบุการแบ่งบริเวณพื้นที่เพื่อการอนุรักษ์ และบริเวณพื้นที่เพื่อการใช้ประโยชน์(ถ้ามี) ให้เจ้าหน้าที่ที่ได้รับมอบหมายให้ตรวจสอบพื้นที่ ไร่วัดพื้นที่ และจัดทำแผนที่แสดงแนวเขตป่าชุมชน ลงลายมือชื่อ และข้าราชการลงนามรับรองแผนที่
- แผนที่แสดงขอบเขตป่าชุมชนบนแผนที่ภาพถ่ายออร์โธโธสีเชิงเลข (๑ : ๔,๐๐๐) ระบุการแบ่งบริเวณพื้นที่เพื่อการอนุรักษ์ และบริเวณพื้นที่เพื่อการใช้ประโยชน์(ถ้ามี) ในกรณีที่ป่าชุมชนมีหลายแปลงให้จัดทำแผนที่ แยกเป็นรายแปลงทุกแปลง ให้เจ้าหน้าที่ที่ได้รับมอบหมายให้ตรวจสอบพื้นที่ ไร่วัดพื้นที่ และจัดทำแผนที่แสดงแนวเขตป่าชุมชน ลงลายมือชื่อ และข้าราชการลงนามรับรองแผนที่

ได้ตรวจสอบแล้ว

- เอกสารถูกต้อง ครบถ้วน
- ไม่อยู่ในพื้นที่ที่ส่วนราชการ รัฐวิสาหกิจ หน่วยงานของรัฐ หรือบุคคลใดได้รับอนุญาตเข้าทำประโยชน์ พื้นที่ที่กรมป่าไม้ใช้หรือจัดการหรือประกาศเป็นพื้นที่วิจัยหรือจัดการใดๆ หรือที่ดินที่บุคคลได้มาตามประมวลกฎหมายที่ดิน
- ไม่อยู่ในพื้นที่เขตป่าอนุรักษ์

(ลงชื่อ) _____

(นายสยาม สละ)

ตำแหน่ง นักวิชาการป่าไม้ชำนาญการ
ทำหน้าที่ผู้อำนวยการศูนย์ป่าไม้ลพบุรี

(ลงชื่อ) _____

(นายธนบดี บุญทน) _____
(นักวิชาการป่าไม้ชำนาญการ)

ตำแหน่ง ผู้อำนวยการส่วนจัดการป่าชุมชน
รองผู้อำนวยการในตำแหน่งผู้อำนวยการส่วนจัดการป่าชุมชน
สำนักจัดการทรัพยากรป่าไม้ที่ ๕ (ลพบุรี)

แผนจัดการป่าชุมชน

๑. ชื่อแผนจัดการป่าชุมชน ฟื้นคืนผืนป่า
 ตั้งอยู่หมู่ที่ 4 ตำบล ไทรทอง
 อำเภอ คำชะโนด จังหวัด กาฬสินธุ์

ประกอบ

- การขอจัดตั้งป่าชุมชน
- ป่าชุมชน ตามมาตรา ๙๙ และ มาตรา ๑๐๐
- การปรับปรุงแผนจัดการป่าชุมชนในระหว่างที่แผนจัดการป่าชุมชนยังไม่หมดอายุ
- ทดแทนแผนจัดการป่าชุมชนเดิมที่หมดอายุ
- การขอขยายเขตป่าชุมชน

๒. วัตถุประสงค์ของแผนจัดการป่าชุมชน

เพื่อให้ชุมชนสามารถบริหารจัดการป่าชุมชนภายใต้กฎหมายที่มีอยู่อย่างรัดกุมได้เป็นอย่างดีและสอดคล้อง
กับแผน แผนพัฒนาเพื่อใช้เพื่อวัตถุประสงค์ป่าชุมชนของจังหวัดกาฬสินธุ์ และแผนพัฒนาของจังหวัดกาฬสินธุ์ โดยมีเป้าหมายร่วมกันที่จะส่งเสริม
พัฒนาตามทิศทางของจังหวัดกาฬสินธุ์ และแผนพัฒนาของจังหวัดกาฬสินธุ์

๓. ระยะเวลา

5 ปี

๔. ลักษณะพื้นที่

๔.๑ สภาพพื้นที่ป่าชุมชน

๑) จำนวนเนื้อที่ของป่าชุมชน 182 ไร่ 2 งาน 82 ตารางวา
 ๒) กรณีขอขยายเขตป่าชุมชน เนื้อที่ ไร่ งาน ตารางวา
 เนื้อที่รวมกับพื้นที่ป่าชุมชนเดิม รวมเนื้อที่ ไร่ งาน ตารางวา

๔.๒ อาณาเขตป่าชุมชน

ทิศเหนือ จด ทางราชการป่าไธสง
 ทิศใต้ จด ที่ตำบลคำชะโนด
 ทิศตะวันออก จด ที่ตำบลคำชะโนด
 ทิศตะวันตก จด ทางราชการป่าไธสง

๔.๓ การกำหนดบริเวณในพื้นที่ป่าชุมชน

๑) แปลงพื้นที่ที่กำหนดให้เป็นบริเวณเพื่อการอนุรักษ์
 จำนวน 1 แปลง เนื้อที่รวม 182 ไร่ 2 งาน 82 ตารางวา
 คิดเป็นร้อยละ 100 ของพื้นที่ป่าชุมชน

๒) แปลงพื้นที่ที่กำหนดให้เป็นบริเวณเพื่อการใช้ประโยชน์
 จำนวน แปลง เนื้อที่รวม ไร่ งาน ตารางวา
 คิดเป็นร้อยละ ของพื้นที่ป่าชุมชน

หมายเหตุ : (แนบแผนที่มาตราส่วน ๑ : ๕๐,๐๐๐ หรือแผนที่ภาพถ่ายดาวเทียม เพื่อแสดงแนวเขตป่าชุมชน และกำหนดบริเวณเพื่อการอนุรักษ์และบริเวณเพื่อการใช้ประโยชน์)

ข้อบังคับเกี่ยวกับการจัดการป่าชุมชน (กรณีไม่ประสงค์ให้มีการล้อมไม้)
 ของป่าชุมชนบ้านคลองมะนาว
 ตั้งอยู่หมู่ที่...๔...ตำบล..เขารวก...อำเภอ...ลำสนธิ.....จังหวัด..ลพบุรี.....

ข้อบังคับ	พื้นที่ใช้บังคับ	หมายเหตุ
๑. ห้ามทำความเสียหายแก่หลักเขตหรือเคลื่อนย้ายหลักเขต	พื้นที่ป่าชุมชนทั้งหมด	
๒. ห้ามมิให้ล้อมต้นไม้ หรือกระทำการใดที่ทำให้ต้นไม้ไม่สามารถเจริญเติบโตต่อไป	พื้นที่ป่าชุมชนทั้งหมด	เว้นแต่ในพื้นที่บริเวณเพื่อการใช้ประโยชน์
๓. ห้ามจุดไฟในพื้นที่ป่าหรือกระทำการใดที่อาจก่อให้เกิดไฟป่า	พื้นที่ป่าชุมชนทั้งหมด	
๔. ห้ามมิให้รถยนต์ตั้งแต่หกล้อขึ้นไปเข้าไปในพื้นที่ป่าชุมชน	พื้นที่ป่าชุมชนทั้งหมด	
๕. ห้ามนำพืชหรือพันธุ์ไม้ต่างถิ่นเข้ามาปลูกในป่าชุมชนเว้นแต่เป็นพืชหรือพันธุ์ไม้ต่างถิ่นตามที่ระบุไว้ในแผนจัดการป่าชุมชน	พื้นที่ป่าชุมชนทั้งหมด	
๖. ห้ามมิให้ก่อสร้างสิ่งปลูกสร้างใดในพื้นที่ป่าชุมชน เว้นแต่เป็นการก่อสร้างสิ่งปลูกสร้างที่จำเป็นเพื่อประโยชน์ในการปฏิบัติหน้าที่ของคณะกรรมการจัดการป่าชุมชนในการดูแลรักษาป่าชุมชน บำรุงและฟื้นฟูป่าชุมชน ส่งเสริมการศึกษาเรียนรู้และสร้างจิตสำนึกเกี่ยวกับการอนุรักษ์และฟื้นฟูทรัพยากรธรรมชาติ สิ่งแวดล้อม และความหลากหลายทางชีวภาพในป่าชุมชน และเผยแพร่ประชาสัมพันธ์ป่าชุมชน เช่น การสร้างหอดูไฟฟ้า ฝ่ายชะลอน้ำ ที่พักลาดตระเวน หรือศาลาเรียนรู้ โดยสิ่งปลูกสร้างดังกล่าวต้องมีลักษณะกลมกลืนกับสภาพแวดล้อม ไม่เป็นการทำลายสภาพธรรมชาติเดิม และได้รับอนุญาตเป็นหนังสือจากคณะกรรมการป่าชุมชนประจำจังหวัดแล้ว	พื้นที่ป่าชุมชนทั้งหมด	

รายชื่อคณะกรรมการจัดการประชุมชน

ลำดับ	ชื่อ - สกุล	อายุ	ตำแหน่งในคณะกรรมการจัดการประชุมชน	ขอรับรองว่าไม่มีลักษณะต้องห้ามการเป็นกรรมการจัดการประชุมชน (ตามระเบียบที่คณะกรรมการนโยบายกำหนดตามมาตรา ๔๒) / ลายมือชื่อของกรรมการจัดการประชุมชน
1	นาย สอน แก้วแสง	51	ประธานชุมชน	ทอง คุ้มแสง
2	นาย ปรายทอง พุดวงษ์	๕1	รองประธาน	ประจวบ ชูวงษ์
3	นาย จี เขียว เพ็ชรประทีป	46	รองประธาน	จิรายุ
4	นางพรนอม แก้วแสง	41	เหรัญญิก	ประนอม คุ้มแสง
๕	นางกรีน เพ็ชรประทีป	๓๙	เลขานุการ	กรีน เพ็ชรประทีป
6	นางสาวกัญญา จันทนอก	๕๙	กรรมกร	น.ส. คำน้อย รามนอก
7	นายเสถียร จีฬา	70	กรรมกร	นาย เสถียร จีฬา
8	นายจีชัย หามนท	44	กรรมกร	จีชัย หามนท
9	นายคานันท์ จันทนอก	32	กรรมกร	คานันท์ รามนอก
10	นางสาวพิณ พุดวงษ์	๕3	กรรมกร	นางสาวพิณ พุดวงษ์
11	นางสาวดวงรัตน์ เพ็ชรประทีป	44	กรรมกร	เพ็ชร

รายงานผลการประชุม

เปิดประชุม เวลา 17.00 น.

ระเบียบวาระที่ 1 เรื่องการพิจารณาเรื่อง...

1.1 ทางสำนักงาน... เพื่อ...

1.2 การจัดทำ... โดย...

1.3 จัดการ... และ...

1.4 เมื่อ... และ...

ปิดประชุม เวลา 19.00 น.

(ลงชื่อ) ...

...

(ลงชื่อ) ...

...

วันที่ ๒๕ กรกฎาคม ๒๕๖๓
 หน้า ๒ หน้า ๔ หน้า ๖ หน้า ๘ หน้า ๑๐
 หน้า ๑๒ หน้า ๑๔ หน้า ๑๖ หน้า ๑๘ หน้า ๒๐

หน้า ๒๕ หน้า ๒๖ หน้า ๒๗ หน้า ๒๘ หน้า ๒๙ หน้า ๓๐

ลำดับ	ชื่อ	ตำแหน่ง	ชื่อ	ตำแหน่ง
1	นาย ก. ก.	หัวหน้า	นาย ก. ก.	หัวหน้า
2	นาย ข. ข.	รองหัวหน้า	นาย ข. ข.	รองหัวหน้า
3	นาย ค. ค.	สมาชิก	นาย ค. ค.	สมาชิก
4	นาย ง. ง.	สมาชิก	นาย ง. ง.	สมาชิก
5	นาย จ. จ.	สมาชิก	นาย จ. จ.	สมาชิก
6	นาย ฉ. ฉ.	สมาชิก	นาย ฉ. ฉ.	สมาชิก
7	นาย ช. ช.	สมาชิก	นาย ช. ช.	สมาชิก
8	นาย ซ. ซ.	สมาชิก	นาย ซ. ซ.	สมาชิก
9	นาย ฌ. ฌ.	สมาชิก	นาย ฌ. ฌ.	สมาชิก
10	นาย ฉะ. ฉะ.	สมาชิก	นาย ฉะ. ฉะ.	สมาชิก
11	นาย ฉะ. ฉะ.	สมาชิก	นาย ฉะ. ฉะ.	สมาชิก
12	นาย ฉะ. ฉะ.	สมาชิก	นาย ฉะ. ฉะ.	สมาชิก
13	นาย ฉะ. ฉะ.	สมาชิก	นาย ฉะ. ฉะ.	สมาชิก
14	นาย ฉะ. ฉะ.	สมาชิก	นาย ฉะ. ฉะ.	สมาชิก
15	นาย ฉะ. ฉะ.	สมาชิก	นาย ฉะ. ฉะ.	สมาชิก
16	นาย ฉะ. ฉะ.	สมาชิก	นาย ฉะ. ฉะ.	สมาชิก
17	นาย ฉะ. ฉะ.	สมาชิก	นาย ฉะ. ฉะ.	สมาชิก
18	นาย ฉะ. ฉะ.	สมาชิก	นาย ฉะ. ฉะ.	สมาชิก
19	นาย ฉะ. ฉะ.	สมาชิก	นาย ฉะ. ฉะ.	สมาชิก
20	นาย ฉะ. ฉะ.	สมาชิก	นาย ฉะ. ฉะ.	สมาชิก
21	นาย ฉะ. ฉะ.	สมาชิก	นาย ฉะ. ฉะ.	สมาชิก
22	นาย ฉะ. ฉะ.	สมาชิก	นาย ฉะ. ฉะ.	สมาชิก

แผนที่ลักษณะภูมิประเทศแสดงขอบเขตป่าชุมชนบ้านคลองมะนาว
บ้านคลองมะนาว หมู่ที่ 4 ตำบลเขารวก อำเภอลำสนธิ จังหวัดลพบุรี

เนื้อที่รวม 182 ไร่ 2 งาน 82 ตารางวา

ตามนัยมาตรา 99 และมาตรา 100 แห่งพระราชบัญญัติป่าชุมชน พ.ศ. 2562

มาตราส่วน 1:50000

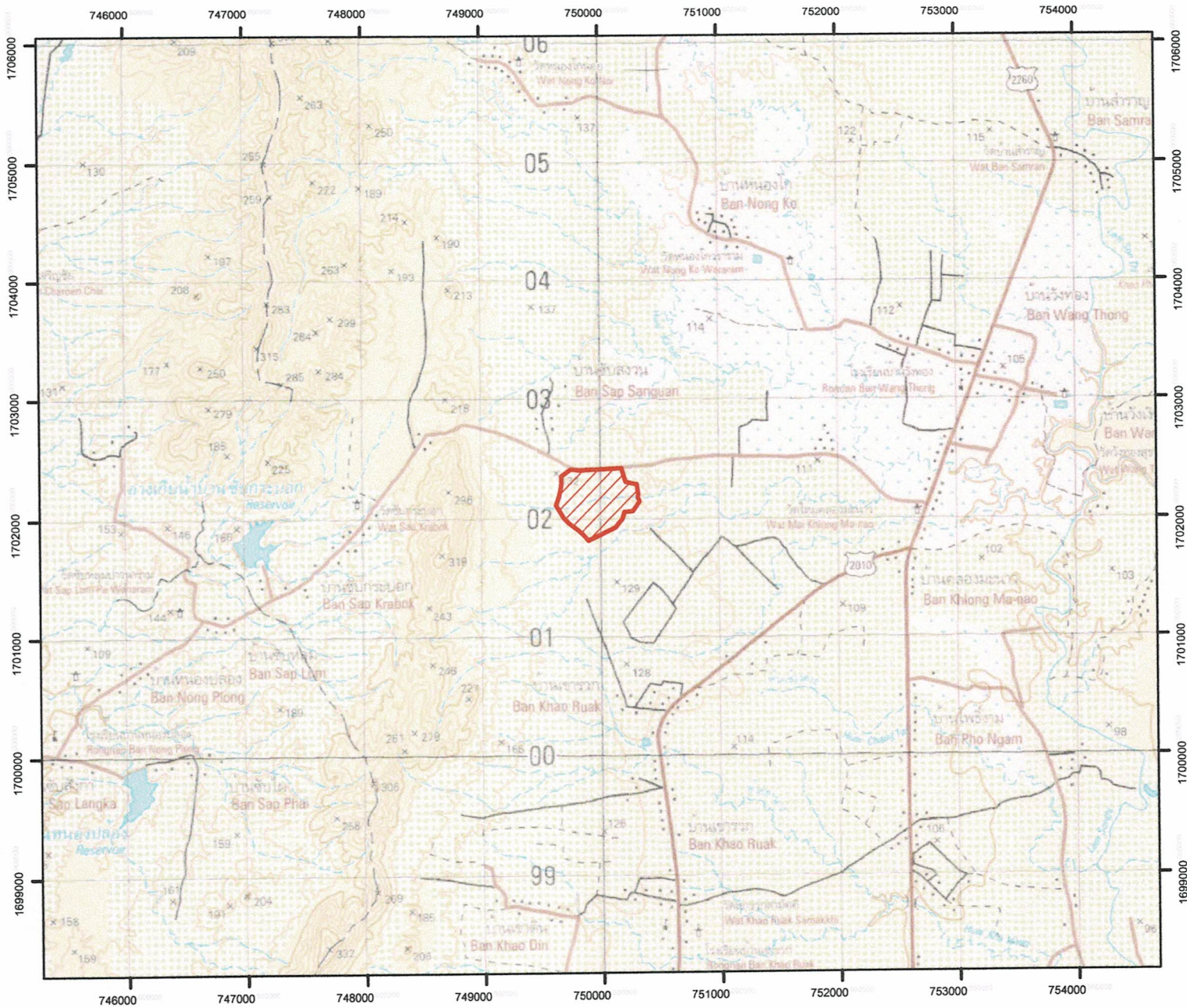

คำอธิบายสัญลักษณ์



ขอบเขตแสดงพื้นที่เพื่อการอนุรักษ์
จำนวนเนื้อที่ 182 ไร่ 2 งาน 82 ตารางวา

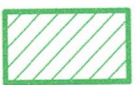

ขอบเขตแสดงพื้นที่เพื่อการใช้ประโยชน์
จำนวนเนื้อที่ - ไร่ - งาน - ตารางวา



ขอบเขตตำบล

ลงชื่อ.....

(นายนิรุต ศรีชัยลา)
เจ้าหน้าที่ธุรการ

ลงชื่อ.....

(นายรัชพล ภัทรนาครเรือง)
ผู้อำนวยการศูนย์ป่าไม้ลพบุรี

แผนที่ภาพถ่ายออร์โธรีซีเชิงเลขแสดงขอบเขตป่าชุมชนบ้านคลองมะนาว
บ้านคลองมะนาว หมู่ที่ 4 ตำบลเขารวก อำเภอลำสนธิ จังหวัดลพบุรี
เนื้อที่รวม 182 ไร่ 2 งาน 82 ตารางวา
ตามนัยมาตรา 99 และมาตรา 100 แห่งพระราชบัญญัติป่าชุมชน พ.ศ. 2562
มาตราส่วน 1:8000

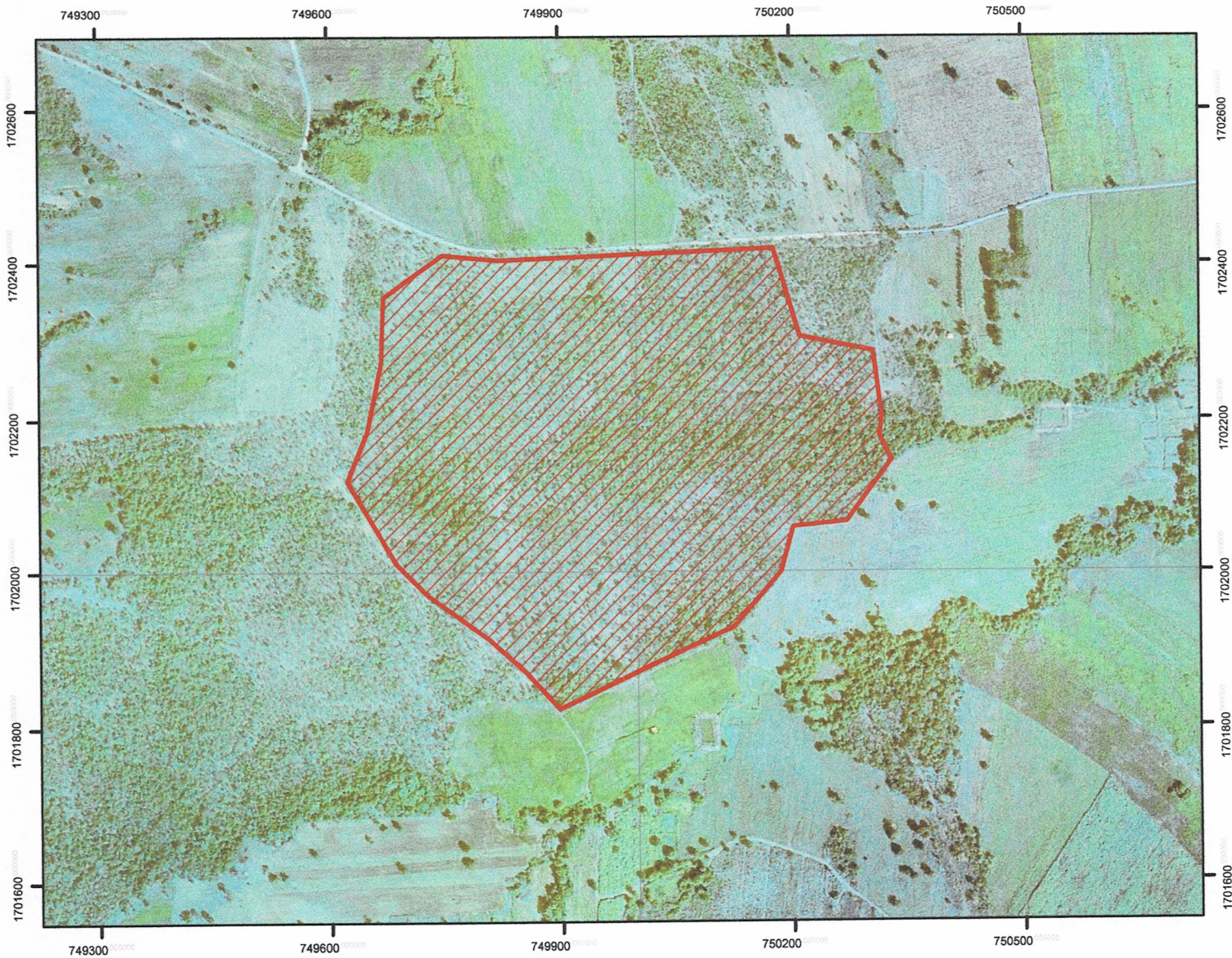

บนพื้นฐานระวางออร์โธรีซีเชิงเลขกระทรวงเกษตรและสหกรณ์

523915000 523914800 523915002 523914802

คำอธิบายสัญลักษณ์



ขอบเขตแสดงพื้นที่เพื่อการอนุรักษ์
จำนวนเนื้อที่ 182 ไร่ 2 งาน 82 ตารางวา



ขอบเขตแสดงพื้นที่เพื่อการใช้ประโยชน์
จำนวนเนื้อที่ - ไร่ - งาน - ตารางวา



ขอบเขตตำบล

ลงชื่อ.....

(นายนิรุต ศรีชัยลา)
เจ้าหน้าที่ธุรการ

ลงชื่อ.....

(นายรัชพล ภัทรนาครเรือง)
ผู้อำนวยการศูนย์ป่าไม้ลพบุรี

ตารางค่าพิกัดรอบแปลงป่าชุมชน (แยกรายละเอียด) ในรูปแบบ EXCEL

รายละเอียดของข้อมูลป่าชุมชนบ้านคลองมะนาว หมู่ที่ ๔ ตำบลเขารวก อำเภอลำสนธิ จังหวัดลพบุรี

Zone	จุดที่	ค่าพิกัด X	ค่าพิกัด Y
เพื่อการอนุรักษ์	๑	๗๕๐๑๗๘	๑๗๐๒๔๑๙
Zone ๔๗ P	๒	๗๕๐๒๑๒	๑๗๐๒๓๐๖
	๓	๗๕๐๓๐๗	๑๗๐๒๒๘๗
	๔	๗๕๐๓๑๘	๑๗๐๒๒๐๔
	๕	๗๕๐๓๑๕	๑๗๐๒๑๗๙
	๖	๗๕๐๓๓๐	๑๗๐๒๑๔๕
	๗	๗๕๐๒๗๒	๑๗๐๒๐๖๕
	๘	๗๕๐๒๐๒	๑๗๐๒๐๕๘
	๙	๗๕๐๑๘๖	๑๗๐๒๐๐๐
	๑๐	๗๕๐๑๒๕	๑๗๐๑๙๒๘
	๑๑	๗๔๙๘๙๘	๑๗๐๑๘๒๔
	๑๒	๗๔๙๘๕๕	๑๗๐๑๘๗๐
	๑๓	๗๔๙๘๐๗	๑๗๐๑๙๑๒
	๑๔	๗๔๙๗๒๘	๑๗๐๑๙๗๐
	๑๕	๗๔๙๖๘๗	๑๗๐๒๐๑๑
	๑๖	๗๔๙๖๒๔	๑๗๐๒๑๑๘
	๑๗	๗๔๙๖๕๐	๑๗๐๒๑๘๔
	๑๘	๗๔๙๖๖๙	๑๗๐๒๒๗๔
	๑๙	๗๔๙๖๗๒	๑๗๐๒๓๕๖
	๒๐	๗๔๙๗๔๙	๑๗๐๒๔๑๑
	๒๑	๗๔๙๘๒๑	๑๗๐๒๔๐๔

Zone	จุดที่	ค่าพิกัด X	ค่าพิกัด Y
เพื่อการใช้ประโยชน์	-	-	-
Zone ๔๗ P			

แผนที่ลักษณะภูมิประเทศแสดงขอบเขตป่าชุมชนบ้านคลองมะนาว
บ้านคลองมะนาว หมู่ที่ 4 ตำบลเขารวก อำเภอลำสนธิ จังหวัดลพบุรี

เนื้อที่รวม 182 ไร่ 2 งาน 82 ตารางวา

ตามนัยมาตรา 99 และมาตรา 100 แห่งพระราชบัญญัติป่าชุมชน พ.ศ. 2562

มาตราส่วน 1:50000

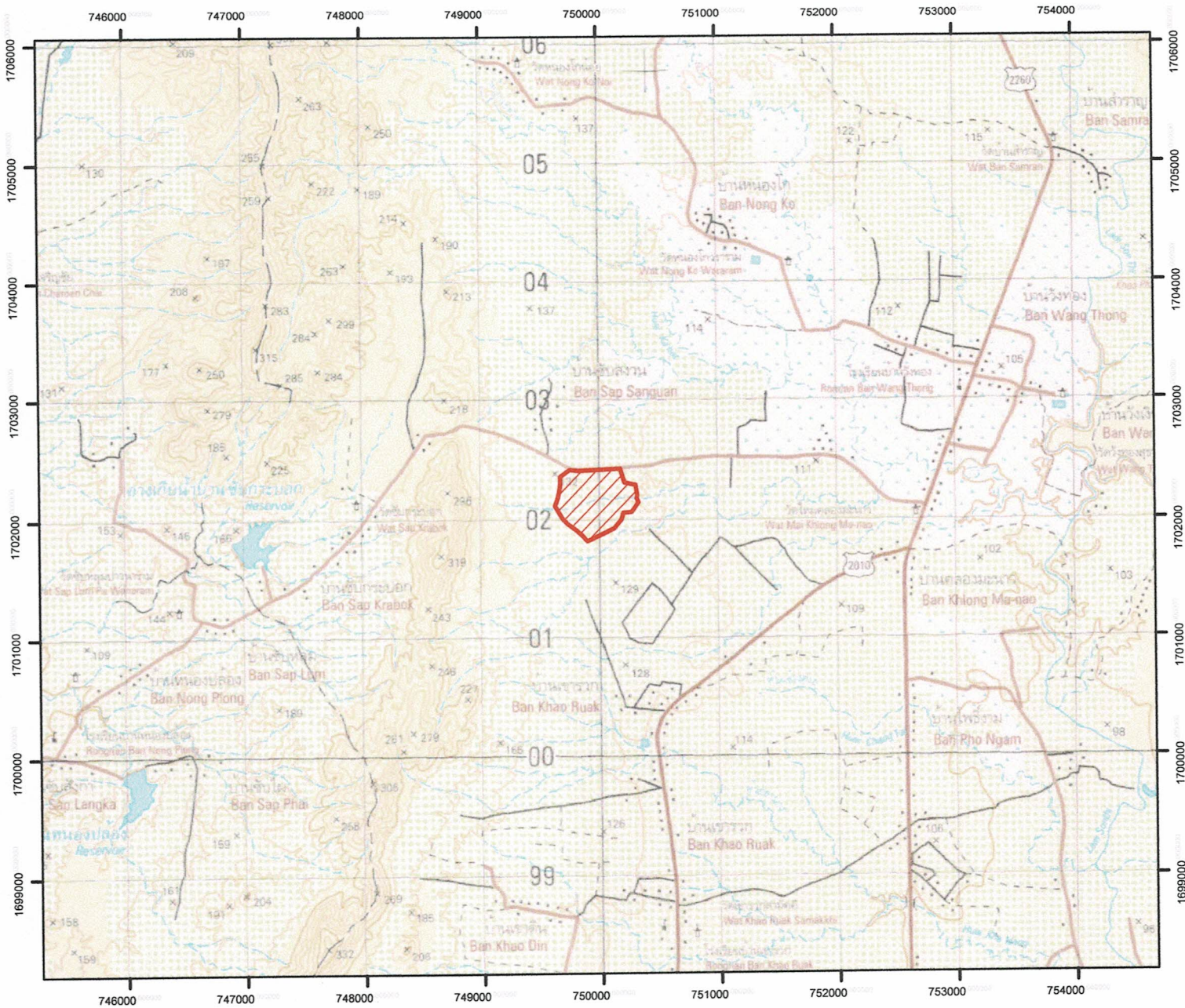

คำอธิบายสัญลักษณ์

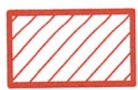

ขอบเขตแสดงพื้นที่เพื่อการอนุรักษ์
จำนวนเนื้อที่ 182 ไร่ 2 งาน 82 ตารางวา

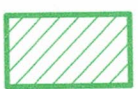

ขอบเขตแสดงพื้นที่เพื่อการใช้ประโยชน์
จำนวนเนื้อที่ - ไร่ - งาน - ตารางวา



ขอบเขตตำบล

ลงชื่อ.....

(นายนิรุต ศรีชัยลา)
เจ้าหน้าที่ธุรการ

ลงชื่อ.....

(นายรัชพล ภัทรนาครเรือง)
ผู้อำนวยการศูนย์ป่าไม้ลพบุรี

แผนที่ภาพถ่ายออร์โธรีซีเชิงเลขแสดงขอบเขตป่าชุมชนบ้านคลองมะนาว
บ้านคลองมะนาว หมู่ที่ 4 ตำบลเขารวก อำเภอลำสนธิ จังหวัดลพบุรี
เนื้อที่รวม 182 ไร่ 2 งาน 82 ตารางวา
ตามนัยมาตรา 99 และมาตรา 100 แห่งพระราชบัญญัติป่าชุมชน พ.ศ. 2562
มาตราส่วน 1:8000

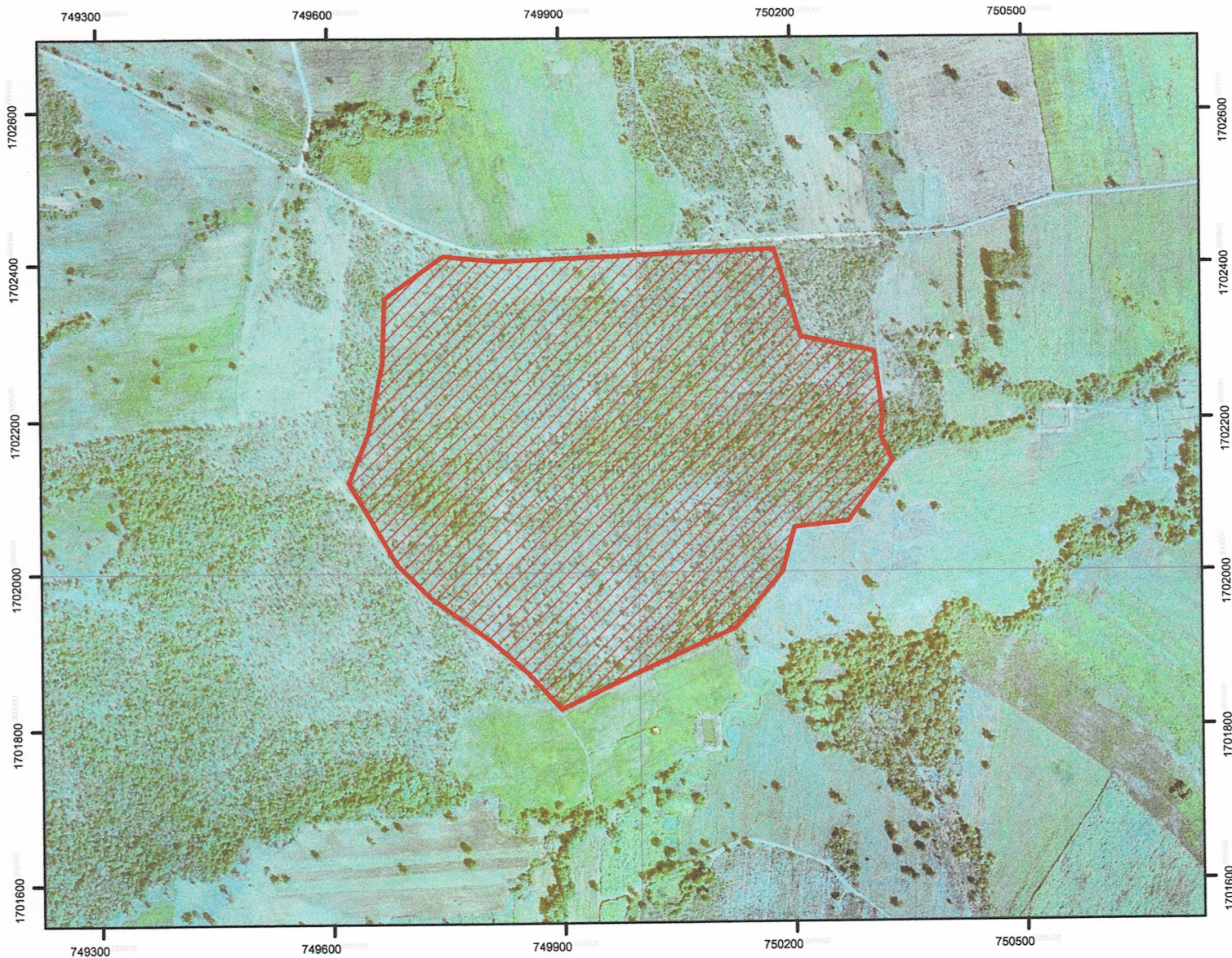

บนพื้นฐานระวางออร์โธรีซีเชิงเลขกระทรวงเกษตรและสหกรณ์
523915000 523914800 523915002 523914802

คำอธิบายสัญลักษณ์



ขอบเขตแสดงพื้นที่เพื่อการอนุรักษ์
จำนวนเนื้อที่ 182 ไร่ 2 งาน 82 ตารางวา



ขอบเขตแสดงพื้นที่เพื่อการใช้ประโยชน์
จำนวนเนื้อที่ - ไร่ - งาน - ตารางวา



ขอบเขตตำบล

ลงชื่อ.....

(นายนิรุต ศรีชัยลา)
เจ้าหน้าที่ธุรการ

ลงชื่อ.....

(นายรัชพล ภัทรนาคนเรือง)
ผู้อำนวยการศูนย์ป่าไม้ลพบุรี

ตารางค่าพิกัดรอบแปลงป่าชุมชน (แยกรายแปลง) ในรูปแบบ EXCEL
 รายละเอียดของข้อมูลป่าชุมชนบ้านคลองมะนาว หมู่ที่ ๔ ตำบลเขารวก อำเภอลำสนธิ จังหวัดลพบุรี

Zone	จุดที่	ค่าพิกัด X	ค่าพิกัด Y
เพื่อการอนุรักษ์	๑	๗๕๐๑๗๘	๑๗๐๒๔๑๙
Zone ๔๗ P	๒	๗๕๐๒๑๒	๑๗๐๒๓๐๖
	๓	๗๕๐๓๐๗	๑๗๐๒๒๘๗
	๔	๗๕๐๓๑๘	๑๗๐๒๒๐๔
	๕	๗๕๐๓๑๕	๑๗๐๒๑๗๙
	๖	๗๕๐๓๓๐	๑๗๐๒๑๔๕
	๗	๗๕๐๒๗๒	๑๗๐๒๐๖๕
	๘	๗๕๐๒๐๒	๑๗๐๒๐๕๘
	๙	๗๕๐๑๘๖	๑๗๐๒๐๐๐
	๑๐	๗๕๐๑๒๕	๑๗๐๑๙๒๘
	๑๑	๗๔๙๘๙๘	๑๗๐๑๘๒๔
	๑๒	๗๔๙๘๕๕	๑๗๐๑๘๗๐
	๑๓	๗๔๙๘๐๗	๑๗๐๑๙๑๒
	๑๔	๗๔๙๗๒๘	๑๗๐๑๙๗๐
	๑๕	๗๔๙๖๘๗	๑๗๐๒๐๑๑
	๑๖	๗๔๙๖๒๔	๑๗๐๒๑๑๘
	๑๗	๗๔๙๖๕๐	๑๗๐๒๑๘๔
	๑๘	๗๔๙๖๖๙	๑๗๐๒๒๗๔
	๑๙	๗๔๙๖๗๒	๑๗๐๒๓๕๖
	๒๐	๗๔๙๗๔๙	๑๗๐๒๔๑๑
	๒๑	๗๔๙๘๒๑	๑๗๐๒๔๐๔

Zone	จุดที่	ค่าพิกัด X	ค่าพิกัด Y
เพื่อการใช้ประโยชน์	-	-	-
Zone ๔๗ P			

แผนที่ภาพถ่ายปัจจุบัน
แสดงแนวเขตป่าชุมชนบ้านคลองมะนาว
หมู่ที่ 4 ตำบลเขารวก อำเภอลำสนธิ จังหวัดลพบุรี
เนื้อที่รวม 182 ไร่ 2 งาน 82 ตารางวา
มาตราส่วน 1:12,500

DATUM : UTM WGS 1984



สัญลักษณ์
ขอบเขตบริเวณเพื่อการอนุรักษ์

ดัชนีระวางแผนที่อโรสี่กระทรวงเกษตรฯ

มาตราส่วน 1:4,000

ระวาง 523915000 523914800 523915002 523914802

ตารางเปรียบเทียบข้อมูลประเภทพื้นที่และจำนวนเนื้อที่ป่าชุมชน
กรณีป่าชุมชนตามมาตรา ๙๙ และมาตรา ๑๐๐ แห่งพระราชบัญญัติป่าชุมชน พ.ศ. ๒๕๖๒
เพื่อยืนยันการปรับปรุงแก้ไขข้อมูลให้เป็นปัจจุบัน

ป่าชุมชน บ้านคลองมะนาว
บ้าน คลองมะนาว หมู่ที่ ๕
ตำบล เขารวก อำเภอ ลำสนธิ จังหวัด ลพบุรี

ข้อมูลประเภทพื้นที่และจำนวนเนื้อที่ป่าชุมชน แก้ไข ไม่แก้ไข

แปลง ที่	ข้อมูลป่าชุมชนเดิม				ข้อมูลป่าชุมชนตามแผนจัดการป่าชุมชน				การแบ่งสัดส่วนพื้นที่ตามแผนจัดการป่าชุมชน					
	ประเภทที่ดิน	เนื้อที่			ประเภทที่ดิน	เนื้อที่			เนื้อที่เพื่อการอนุรักษ์			เนื้อที่เพื่อการใช้ประโยชน์		
		ไร่	งาน	ตร.ว.		ไร่	งาน	ตร.ว.	ไร่	งาน	ตร.ว.	ไร่	งาน	ตร.ว.
๑	ป่าสงวนแห่งชาติ	๒๑๒	๑	๓๗	ป่าสงวนแห่งชาติ	๑๘๒	๒	๘๒	๑๘๒	๒	๘๒	-	-	-
	ป่าซับลังกา				ป่าซับลังกา									
		๒๑๒	๑	๓๗		๑๘๒	๒	๘๒	๑๘๒	๒	๘๒	-	-	-

หมายเหตุ : ระบุประเภทที่ดินให้ชัดเจน เช่น ป่าสงวนแห่งชาติ นสล. สปก. เป็นต้น

(ลงชื่อ) _____

(นายสยาม สละ)

ตำแหน่ง นักวิชาการป่าไม้ชำนาญการ
ผู้อำนวยการศูนย์ป่าไม้ลพบุรี

(ลงชื่อ) _____

(นายธนบดี บุญทน)

ตำแหน่ง ผู้อำนวยการป่าไม้ชำนาญการ
ผู้อำนวยการส่วนจัดการป่าชุมชน
รักษาการในตำแหน่งผู้อำนวยการส่วนจัดการป่าชุมชน
สำนักจัดการทรัพยากรป่าไม้ที่ ๕ (สระบุรี)

แบบคำขอต่ออายุโครงการป่าชุมชน

ข้าพเจ้า นางสาวอนงค์รัตน์ เพียรปรุใหญ่ ตำแหน่ง ผู้ใหญ่บ้านหมู่ที่ ๔ บ้านคลองมะนาว
อายุ ๓๘ ปี ที่อยู่ บ้านเลขที่ ๑๔/๑ หมู่ที่ ๔ ตำบล เขารวก อำเภอ ลำสนธิ จังหวัด สพบุรี

มีความประสงค์ขอต่ออายุโครงการป่าชุมชน บ้านคลองมะนาว ที่ตั้งป่าชุมชน บ้านคลองมะนาว
หมู่ที่ ๔ ตำบล เขารวก อำเภอ ลำสนธิ จังหวัด สพบุรี พิกัดบ้าน ๔๗/P ๐๗/๕๑๙๐๖ E ๑๗/๐๒๖๒๖ N
ได้รับอนุมัติจากกรมป่าไม้ เมื่อวันที่ ๗ เดือน พฤศจิกายน พ.ศ. ๒๕๕๖

พื้นที่ดำเนินการรวมทั้งสิ้น.....๑.....แปลง รวมเนื้อที่.....๒๑๒-๑-๓๗.....ไร่ ดังนี้
ป่าสงวนแห่งชาติป่า...ซับลังกา.....แปลงที่.....๑.....เนื้อที่.....๒๑๒-๑-๓๗.....ไร่
ป่าชุมชนตามมติคณะรัฐมนตรี.....แปลงที่.....เนื้อที่.....ไร่
ป่าไม้ถาวรตามมติคณะรัฐมนตรี.....แปลงที่.....เนื้อที่.....ไร่
ป่าตามพระราชบัญญัติป่าไม้ พุทธศักราช ๒๕๔๕ แปลงที่.....เนื้อที่.....ไร่
ที่ดินของรัฐประเภทอื่น ๆ (ระบุ)แปลงที่.....เนื้อที่.....ไร่
ที่ดินอื่น ๆ (ระบุ).....แปลงที่.....เนื้อที่.....ไร่

(หากดำเนินการมากกว่า ๑ แปลง ให้เรียงลำดับป่าสงวนแห่งชาติเป็นแปลงที่ ๑ ตามพื้นที่ต่างๆ ชำรงต้น)
โดยส่งเอกสารประกอบการพิจารณา ตามกรณีต่างๆ ดังนี้

๑.๑ กรณีที่ไม่มีการเปลี่ยนแปลงรายละเอียดโครงการและพื้นที่ดำเนินการ

- (๑) แบบ ปชช.๕
- (๒) สำเนาแบบ ปชช.๓ ฉบับเดิม
- (๓) สำเนาบัตรประจำตัวเจ้าหน้าที่รัฐหรือสำเนาบัตรประชาชนผู้ยื่นคำขอ
- (๔) แผนที่แสดงขอบเขตป่าชุมชนบนแผนที่ภาพถ่ายออร์โธรีซิเชิงเลข
- (๕) แบบ ปชช.๔

๑.๒ กรณีมีการเปลี่ยนแปลงรายละเอียดโครงการ (หรือ ปชช.๓ เดิมชำรุดสูญหาย)แต่ไม่
เปลี่ยนแปลงพื้นที่ดำเนินการ

- (๑) แบบ ปชช.๕
- (๒) แบบ ปชช.๕.๑
- (๓) สำเนาบัตรประจำตัวเจ้าหน้าที่รัฐหรือสำเนาบัตรประชาชนผู้ยื่นคำขอ
- (๔) แผนที่แสดงขอบเขตป่าชุมชนบนแผนที่ภาพถ่ายออร์โธรีซิเชิงเลข
- (๕) แบบ ปชช.๔

๑.๓ กรณีมี...

๑.๓ กรณีมีการเปลี่ยนแปลงพื้นที่ดำเนินการ เพิ่มหรือลดจำนวนแปลงป่าชุมชน เพิ่มหรือลดขนาดพื้นที่ป่าชุมชน

- (๑) แบบ ปชช.๕
- (๒) แบบ ปชช.๕.๑
- (๓) แบบ ปชช.๕.๒
- (๔) สำเนาบัตรประจำตัวเจ้าหน้าที่รัฐหรือสำเนาบัตรประชาชนผู้ยื่นคำขอ
- (๕) แผนที่ระวางมาตราส่วน ๑:๕๐,๐๐๐
- (๖) แผนที่แสดงขอบเขตป่าชุมชนบนแผนที่ภาพถ่ายออร์โธลิโธลิโธเชิงเลข
- (๗) แบบ ปชช.๔

กำหนดระยะเวลาดำเนินการ ๑๐ ปี (นับตั้งแต่วันที่กรมป่าไม้อนุมัติ) (วันที่..... ๑๖ ก.ย. ๒๕๕๙.....)

งบประมาณ (โดยขอรับการสนับสนุนงบประมาณได้จากหน่วยงานต่างๆ ได้แก่)

- ๙.๑ กรมป่าไม้ ซึ่งระบุไว้ตามแผนงานและงบประมาณประจำปี
- ๙.๒ องค์การบริหารส่วนตำบลเขารวก
- ๙.๓ จังหวัดลพบุรี
- ๙.๔ องค์การ/บริษัทเอกชน
- ๙.๕ หน่วยงานอื่นๆ

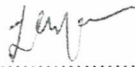
ลงชื่อ..... ผู้ยื่นคำขอ *

(นางสาวอนงค์รัตน์ เพ็ชรปรีใหญ่)

ตำแหน่ง ผู้ใหญ่บ้านหมู่ที่ ๔ บ้านคลองมะนาว

ลงชื่อ..... เจ้าหน้าที่ผู้แนะนำ**

(นายสยาม สระ)

(..... นักรักษาการป่าเมฆาณาญภกร.....)

ตำแหน่ง.....

ความคิดเห็นของผู้ว่าราชการจังหวัด หรือหัวหน้าหน่วยงานที่กำกับดูแลพื้นที่ในแต่ละกรณี***

- เห็นชอบให้ดำเนินการ
- ความคิดเห็นอื่นๆ.....

(ลงชื่อ)

(.....)

ตำแหน่ง

ผู้ตรวจสอบ (ผู้อำนวยการส่วนจัดการป่าชุมชน สังกัดสำนักจัดการทรัพยากรป่าไม้ที่ ๕ (เชียงใหม่) ..)

(ลงชื่อ) ผู้ตรวจสอบ
(นายธนบดี บุญทอน)
นักวิชาการป่าไม้ชำนาญการ รักษาการแทน
ตำแหน่ง ... ผู้อำนวยการส่วนจัดการป่าชุมชน



(นายวิชัย เอกศิรินทร์)
ผู้อำนวยการส่วนส่งเสริมการจัดการป่าชุมชน

ผู้เสนอ (ผู้อำนวยการสำนักจัดการทรัพยากรป่าไม้ที่ ๕ (เชียงใหม่) ..)

(ลงชื่อ) ผู้เสนอ
(นายจำลอง อุทัยวงศา)
นักวิชาการป่าไม้ชำนาญการพิเศษ รักษาการแทน
ตำแหน่ง ... ผู้อำนวยการสำนักจัดการทรัพยากรป่าไม้ที่ ๕

(นางนันทนา บุญยานันต์)
ผู้อำนวยการสำนักจัดการป่าชุมชน

ผู้อนุมัติ(อธิบดีกรมป่าไม้)

(ลงชื่อ) ผู้อนุมัติ
(นายประลอง คำรงค์ไทย)
รองอธิบดี ปฏิบัติราชการแทน
ตำแหน่ง อธิบดีกรมป่าไม้

หมายเหตุ

- * ผู้ใหญ่บ้าน/กำนัน/นายก อบต./นายกเทศมนตรี หรือประธานคณะกรรมการป่าชุมชนแล้วแต่กรณี
 - ** ข้าราชการตั้งแต่ระดับปฏิบัติงานหรือปฏิบัติราชการขึ้นไป
 - *** กรณีพื้นที่อื่นๆ เสนอให้หัวหน้าหน่วยงานที่กำกับดูแลพิจารณาแล้วแต่กรณี
- ทั้งนี้ หน่วยงานรับผิดชอบแจ้งรายชื่อเจ้าหน้าที่ในสังกัดประกอบด้วยข้าราชการอย่างน้อย ๑ คน เพื่อกรมป่าไม้ออกคำสั่งแต่งตั้งเป็นเจ้าหน้าที่ปฏิบัติงานโครงการป่าชุมชน

โครงการป่าชุมชนที่ขอต่ออายุ

๑. ชื่อโครงการ ป่าชุมชนบ้านคลองมะนาว

๒. ที่ตั้งโครงการ บ้านคลองมะนาว หมู่ที่ ๔ ตำบล เขารวก อำเภอ ลำสนธิ จังหวัด ลพบุรี

๓. พื้นที่ดำเนินโครงการ

พื้นที่ดำเนินโครงการรวมทั้งสิ้น.....๑.....แปลง	รวมเนื้อที่.....๒๑๒-๑-๓๗.....ไร่	ดังนี้
ป่าสงวนแห่งชาติป่า.....ซับลังกา.....แปลงที่.....๑.....เนื้อที่.....๒๑๒-๓-๓๗.....ไร่		
ป่าชุมชนตามมติคณะรัฐมนตรี.....แปลงที่.....เนื้อที่.....ไร่		
ป่าไม้ถาวรตามมติคณะรัฐมนตรี.....แปลงที่.....เนื้อที่.....ไร่		
ป่าตามพระราชบัญญัติป่าไม้ พุทธศักราช ๒๔๘๔.....แปลงที่.....เนื้อที่.....ไร่		
ที่ดินของรัฐประเภทอื่น ๆ (ระบุ).....แปลงที่.....เนื้อที่.....ไร่		
ที่ดินอื่นๆ (ระบุ).....แปลงที่.....เนื้อที่.....ไร่		

(หากดำเนินการมากกว่า ๑ แปลง ให้เรียงลำดับป่าสงวนแห่งชาติเป็นแปลงที่ ๑ ตามพื้นที่ต่างๆ ข้างต้น)

๔. หลักการและเหตุผล

ด้วย ป่าชุมชนบ้านคลองมะนาว หมู่ที่ ๔ ตำบล เขารวก อำเภอ ลำสนธิ จังหวัด ลพบุรี ได้รับอนุมัติโครงการป่าชุมชนจากกรมป่าไม้ ปัจจุบันสิ้นสุดระยะเวลาดำเนินโครงการแล้ว โดยตลอดระยะเวลาดำเนินโครงการป่าชุมชนมาจนถึงปัจจุบัน ราษฎร องค์กรปกครองส่วนท้องถิ่น รวมทั้งหน่วยงานที่เกี่ยวข้องทั้งภาครัฐ และภาคเอกชนได้ร่วมกัน ดูแลรักษาและฟื้นฟูป่าไม้ให้มีความอุดมสมบูรณ์ ช่วยดูแลรักษาระบบนิเวศของชุมชน อีกทั้งราษฎรยังได้รับประโยชน์จากการมีส่วนร่วมในการดูแลรักษาป่าชุมชน ดังนั้นเพื่อให้ประชาชนมีส่วนร่วมในการดูแลรักษาป่าอย่างต่อเนื่อง จึงได้ร่วมกับเจ้าหน้าที่ของกรมป่าไม้ จัดทำโครงการป่าชุมชนเพื่อเสนอกรมป่าไม้พิจารณาต่ออายุโครงการป่าชุมชน เพื่อให้ทรัพยากรป่าไม้ได้รับการดูแลรักษาจากชุมชนเกิดความอุดมสมบูรณ์ และเกิดประโยชน์กับชุมชนอย่างยั่งยืนสืบไป

๕. วัตถุประสงค์

- ๕.๑ เพื่อให้ราษฎรมีส่วนร่วมในการดูแลรักษาทรัพยากรป่าไม้อย่างต่อเนื่อง
- ๕.๒ เพื่อให้เกิดประโยชน์ต่อชุมชนทั้งทางตรงและทางอ้อม รวมทั้งขยายผลไปยังชุมชนโดยรอบเพื่อให้เกิดการมีส่วนร่วมของทุกภาคส่วนและพัฒนาไปสู่การสร้างเครือข่ายป่าชุมชน

๖. แผนงานและยุทธศาสตร์ในการดำเนินโครงการป่าชุมชน

ด้านการควบคุม ดูแล รักษา และฟื้นฟูป่า ให้เป็นไปตามแผนยุทธศาสตร์การดำเนินงานป่าชุมชน ๕ ด้าน ได้แก่

- ๖.๑ ด้านเผยแพร่ประชาสัมพันธ์ เพื่อให้สมาชิกในชุมชน และบุคคลทั่วไปได้ทราบภารกิจด้านป่าชุมชน

ผู้รับผิดชอบ.....

ผู้รับผิดชอบโครงการ ขอบเขตดำเนินงานและขอบเขตพื้นที่ป่าชุมชน โดยผ่านทางสื่อชนิดต่างๆ เช่น สื่อเอกสาร สิ่งพิมพ์ บัญชีโฆษณาประชาสัมพันธ์(บัญชีโครงการป่าชุมชน) รวมทั้งป้ายแสดงแนวเขตป่าชุมชน เป็นต้น

๖.๒ ด้านการป้องกันรักษาป่า หรือเป็นการดูแลรักษาป่ามิให้ถูกบุกรุกทำลาย หรือยึดทำลายโดย มนุษย์หรือภัยธรรมชาติ เช่นไฟป่า ให้ทรัพยากรป่าไม้มีความอุดมสมบูรณ์ดั้งเดิม หรือมากขึ้นกว่าเดิม

๖.๓ ด้านการบำรุงและฟื้นฟูป่า เพื่อเป็นการปรับปรุง พื้นที่ป่าที่เคยถูกบุกรุกทำลาย ให้มีความอุดม สมบูรณ์ขึ้น หรือเป็นการพัฒนาพื้นที่ป่าไม้ให้มีความหลากหลายทั้งจำนวนและชนิดพันธุ์พืชให้เหมาะสม เพียงพอต่อการยังประโยชน์ต่อชุมชน รวมทั้งการจัดการเพื่อให้ป่าชุมชนประโยชน์ทั้งทางตรงและทางอ้อม เช่น การจัดการเพื่อการท่องเที่ยวเชิงนิเวศ หรือการท่องเที่ยวเชิงวัฒนธรรม ฯลฯ

๖.๔ ด้านการศึกษาและถ่ายทอดองค์ความรู้ เพื่อเป็นการจัดการทรัพยากรป่าไม้ เช่นแหล่งศึกษา เรียนรู้ทางชุมชน หรือเป็นการจัดการองค์ความรู้เรื่องการบริหารจัดการป่าให้กับสมาชิกชุมชน

๖.๕ ด้านอำนาจการและอื่นๆ ที่สนับสนุนการดำเนินโครงการป่าชุมชน

๗. ผู้รับผิดชอบโครงการ

๗.๑ ผู้รับผิดชอบหลัก

๑) ผู้ใหญ่บ้านหมู่ที่ ๔ บ้านคลองมะนาว

๒) คณะกรรมการป่าชุมชนบ้านคลองมะนาว

๗.๒ ผู้สนับสนุน

๑) สำนักจัดการทรัพยากรป่าไม้ที่ ๕(สระบุรี)

๒) องค์การบริหารส่วนตำบลเขารวก

๓) อำเภอสามง่าม จังหวัดลพบุรี

๔) หน่วยงานภาคเอกชน

๘. ผลที่คาดว่าจะได้รับ

๑) ราษฎรในชุมชนมีส่วนร่วมและได้รับประโยชน์จากการดูแลรักษาป่าชุมชนอย่างต่อเนื่อง

๒) ทรัพยากรป่าไม้ได้รับการดูแลรักษาโดยชุมชนให้มีความอุดมสมบูรณ์และพัฒนาป่าชุมชน ให้ตอบสนองความต้องการของชุมชนได้อย่างยั่งยืน

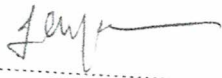
ลงชื่อ  ผู้เขียนโครงการ

(นางสาวอนงค์กรรณ์ เพ็ชรประเสริฐ)

ตำแหน่ง ผู้ใหญ่บ้านหมู่ที่ ๔ บ้านคลองมะนาว

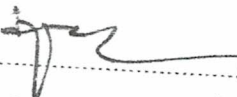
ลงชื่อ  ผู้แนะนำร่วมเขียนโครงการ

(นายสมชาย ใส)

ตำแหน่ง นักวิชาการป่าไม้ชำนาญการ

รายงานการตรวจสอบพื้นที่ตามคำขอต่ออายุโครงการป่าชุมชน

๑. โครงการป่าชุมชน บ้านคลองมะนาว

๒. ที่ตั้ง บ้านคลองมะนาว หมู่ที่ ๔ ตำบล เขารวก อำเภอ ลำสนธิ จังหวัด ลพบุรี

ค่าพิกัดหมู่บ้าน ๔๓P ๐๓/๕๑๙๐๖E ๑๓/๐๒๖๒๖N

๓. พื้นที่ดำเนินการโครงการ จำนวน.....๑..... แปลง เนื้อที่.....๒๑๒-๑-๓๓/.....ไร่ อยู่ในพื้นที่

ป่าสงวนแห่งชาติป่า...ชั้นลังกา.....แปลงที่...๑...เนื้อที่.....๒๑๒-๑-๓๓/.....ไร่

ป่าชุมชนตามมติคณะรัฐมนตรี.....แปลงที่.....เนื้อที่.....ไร่

ป่าไม้ถาวรตามมติคณะรัฐมนตรี.....แปลงที่.....เนื้อที่.....ไร่

ป่าตามพระราชบัญญัติป่าไม้ พุทธศักราช ๒๔๘๔ แปลงที่.....เนื้อที่.....ไร่

ที่ดินของรัฐประเภทอื่น ๆ (ระบุ)แปลงที่.....เนื้อที่.....ไร่

ที่ดินอื่นๆ (ระบุ).....แปลงที่.....เนื้อที่.....ไร่

(หากดำเนินการมากกว่า ๑ แปลง ให้เรียงลำดับป่าสงวนแห่งชาติเป็นแปลงที่ ๑ ตามพื้นที่ต่างๆ ช้างต้น)

๔. ค่าพิกัดขอบเขตพื้นที่ดำเนินการป่าชุมชน*

๑. ๔๓P ๓/๕๐๓๔๒E	๑๓/๐๒๔๓๓N
๒. ๔๓P ๓/๕๐๓๐๔E	๑๓/๐๒๓๑๙N
๓. ๔๓P ๓/๕๐๓๖๙E	๑๓/๐๒๓๐๒N
๔. ๔๓P ๓/๕๐๓๘๘E	๑๓/๐๒๑๖๙N
๕. ๔๓P ๓/๕๐๓๒๓E	๑๓/๐๒๑๓๕N
๖. ๔๓P ๓/๕๐๒๓๖E	๑๓/๐๒๐๖๒N
๗. ๔๓P ๓/๕๐๒๐๔E	๑๓/๐๒๐๕๓N
๘. ๔๓P ๓/๕๐๑๒๖E	๑๓/๐๑๙๒๕N
๙. ๔๓P ๓/๕๙๘๙๖E	๑๓/๐๑๘๒๕N
๑๐. ๔๓P ๓/๕๙๓/๙๘E	๑๓/๐๑๙๑๘N
๑๑. ๔๓P ๓/๕๙๖๘๙E	๑๓/๐๒๐๐๖N
๑๒. ๔๓P ๓/๕๙๖๐๘E	๑๓/๐๒๑๔๙N
๑๓. ๔๓P ๓/๕๙๖๔๘E	๑๓/๐๒๔๓๐N
๑๔. ๔๓P ๓/๕๙๘๐๒E	๑๓/๐๒๔๑๐N

๕. ข้อมูลทางภูมิศาสตร์

ทิศเหนือ	จุด ทางสาธารณประโยชน์
ทิศตะวันออก	จุด ที่ทำกินราษฎร
ทิศใต้	จุด ที่ทำกินราษฎร
ทิศตะวันตก	จุด ทางสาธารณประโยชน์

๖. ลักษณะภูมิประเทศ ที่ราบเชิงเขา

๗. สภาพพื้นที่ป่าและลักษณะทางนิเวศวิทยา ป่าเต็งรัง ผสมป่าเบญจพรรณ

๘. ความเห็นของเจ้าหน้าที่ผู้ตรวจสอบสภาพพื้นที่ เห็นควรให้ต่ออายุโครงการป่าชุมชนได้

๙. ทำการตรวจสอบสภาพพื้นที่ เมื่อวันที่ ๑๑ พฤศจิกายน ๒๕๕๘

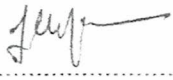
ลงชื่อ  ผู้นำตรวจ***
 (นางสาวอนงค์รัตน์ เพียรปรุใหญ่)
 ตำแหน่ง ผู้ใหญ่บ้านหมู่ที่ ๔ บ้านคลองมะนาว

ลงชื่อ  ผู้ตรวจสอบ*
 (นายสยาม สละ)
 ตำแหน่ง นักวิชาการป่าไม้ชำนาญการ

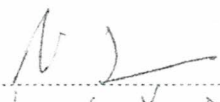
ลงชื่อ  พยาน****
 (กิ่งกวด คุ้มศรีคุ้ม)
 ตำแหน่ง นางกิ่ง คุ้มศรีคุ้ม

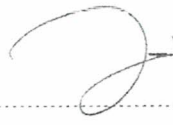
ลงชื่อ  ผู้ร่วมตรวจสอบ**
 (นางสาวอรพรรณ แสงแสง)
 ตำแหน่ง เจ้าหน้าที่งานธุรการชำนาญงาน

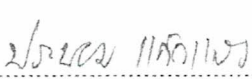
ลงชื่อ  พยาน****
 (นายพรหม คุ้มศรีคุ้ม)
 ตำแหน่ง นางกิ่ง คุ้มศรีคุ้ม

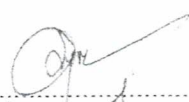
ลงชื่อ  ผู้ร่วมตรวจสอบ**
 (นายสมศักดิ์ คุ้มศรีคุ้ม)
 ตำแหน่ง เจ้าหน้าที่คุ้มศรีคุ้ม

หมายเหตุ

- *ให้ราชการตั้งแต่ระดับปฏิบัติการหรือปฏิบัติการที่ได้รับมอบหมาย
- **ข้าราชการหรือพนักงานราชการของหน่วยงานรับผิดชอบที่ได้รับมอบหมายให้ร่วมปฏิบัติ
- ** ผู้ใหญ่บ้าน/กำนัน/นายยก อบต./นายยกเทศมนตรี หรือประธานคณะกรรมการป่าชุมชน ซึ่งเป็นผู้อื่นคำขอ (แบบ ปชช.๑) แล้วแต่กรณี
- ****กรมป่าไม้ชุมชนหรือราษฎรหมู่บ้านที่ร้องขอเข้าร่วมจัดทำโครงการ
- ***** คำพิกัดขอบเขตพื้นที่ดำเนินโครงการป่าชุมชน ควรตรวจสอบทุกมุมของพื้นที่เพื่อความถูกต้องชัดเจน กรณีมีหลายแปลงให้ระบุหมายเลขแปลงและแยกชุดข้อมูลคำพิกัดเป็นรายแปลงโดยให้ทำเป็นเอกสารแนบ

๕. ข้อมูลทางภูมิศาสตร์

ทิศเหนือ จุด ทางสาธารณประโยชน์
ทิศตะวันออก จุด ที่ทำกินราษฎร
ทิศใต้ จุด ที่ทำกินราษฎร
ทิศตะวันตก จุด ทางสาธารณประโยชน์

๖. ลักษณะภูมิประเทศ ที่ราบเชิงเขา

๗. สภาพพื้นที่ป่าและลักษณะทางนิเวศวิทยา ป่าเต็งรัง ผสมป่าเบญจพรรณ

๘. ความเห็นของเจ้าหน้าที่ผู้ตรวจสอบสภาพพื้นที่ เห็นควรให้ต่ออายุโครงการป่าชุมชนได้

๙. ทำการตรวจสอบสภาพพื้นที่ เมื่อวันที่ ๑๑ พฤศจิกายน ๒๕๕๘

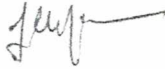
ลงชื่อ  ผู้นำตรวจ***
(นางสาวอนงค์รัตน์ เพียรปฐุใหญ่)
ตำแหน่ง ผู้ใหญ่บ้านหมู่ที่ ๔ บ้านคลองมะนาว

ลงชื่อ  ผู้ตรวจสอบ*
(นายสยาม สละ)
ตำแหน่ง นักวิชาการป่าไม้ชำนาญการ

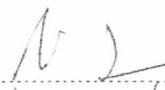
ลงชื่อ  พยาน****
(นางสาวอนงค์รัตน์ เพียรปฐุใหญ่)
ตำแหน่ง นางสาว อบต. ๒-๑

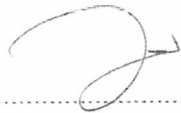
ลงชื่อ  ผู้ร่วมตรวจสอบ**
(นางสาวอนงค์รัตน์ เพียรปฐุใหญ่)
ตำแหน่ง เจ้าหน้าที่งานธุรการชำนาญการ

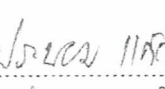
ลงชื่อ  พยาน****
(นางสาวอนงค์รัตน์ เพียรปฐุใหญ่)
ตำแหน่ง นางสาว อบต. ๒-๔

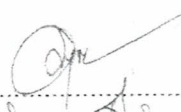
ลงชื่อ  ผู้ร่วมตรวจสอบ**
(นางสาวอนงค์รัตน์ เพียรปฐุใหญ่)
ตำแหน่ง เจ้าหน้าที่ อบต.

หมายเหตุ

- *ให้ราชการตั้งแต่ระดับปฏิบัติการหรือปฏิบัติการที่ได้รับมอบหมาย
- **ข้าราชการหรือพนักงานราชการของหน่วยงานรับผิดชอบที่ได้รับมอบหมายให้ร่วมปฏิบัติ
- ** ผู้ใหญ่บ้าน/กำนัน/นายยก อบต./นายยกเทศมนตรี หรือประธานคณะกรรมการป่าชุมชน ซึ่งเป็นผู้อื่นคำขอ (แบบ ปชช.๑) แล้วแต่กรณี
- ****กรมป่าไม้ชุมชนหรือราษฎรหมู่บ้านที่ร้องขอเข้าร่วมจัดทำโครงการ
- ***** คำพิกัดขอบเขตพื้นที่ดำเนินโครงการป่าชุมชน ควรตรวจสอบทุกมุมของพื้นที่เพื่อความถูกต้องชัดเจน กรณีมีเงาแปลงให้ระบุหมายเลขแปลงและแยกชุดข้อมูลคำพิกัดเป็นรายแปลงโดยให้ทำเป็นเอกสารแนบ



แผนที่อโทสีแสดงพื้นที่ขอต่ออายุโครงการป่าชุมชนบ้านคลองมะนาว
ท้องที่ บ้านคลองมะนาว หมู่ที่ 4 ตำบลเขารวก อำเภอลำสนธิ จังหวัดลพบุรี
อยู่ในเขตป่าสงวนแห่งชาติป่าซับลังกา เนื้อที่ 212 ไร่ 1 งาน 37 ตารางวา

750000

1702000



0 150 300 600 900 1,200 Meters



บริเวณที่ขออนุญาต

(ลงชื่อ).....ผู้ตรวจสภาพป่า

(นายสยาม สละ)

นักวิชาการป่าไม้ชำนาญการ



แผนที่แสดงพื้นที่ขอต่ออายุโครงการป่าชุมชนบ้านคลองมะนาว
ท้องที่ บ้านคลองมะนาว หมู่ที่ 4 ตำบลเขารวก อำเภอลำสนธิ จังหวัดลพบุรี
อยู่ในเขตป่าสงวนแห่งชาติป่าซับลังกา เนื้อที่ 212 ไร่ 1 งาน 37 ตารางวา
มาตราส่วน 1 : 50,000 ลำดับชุด L7018 ระวัง 52391

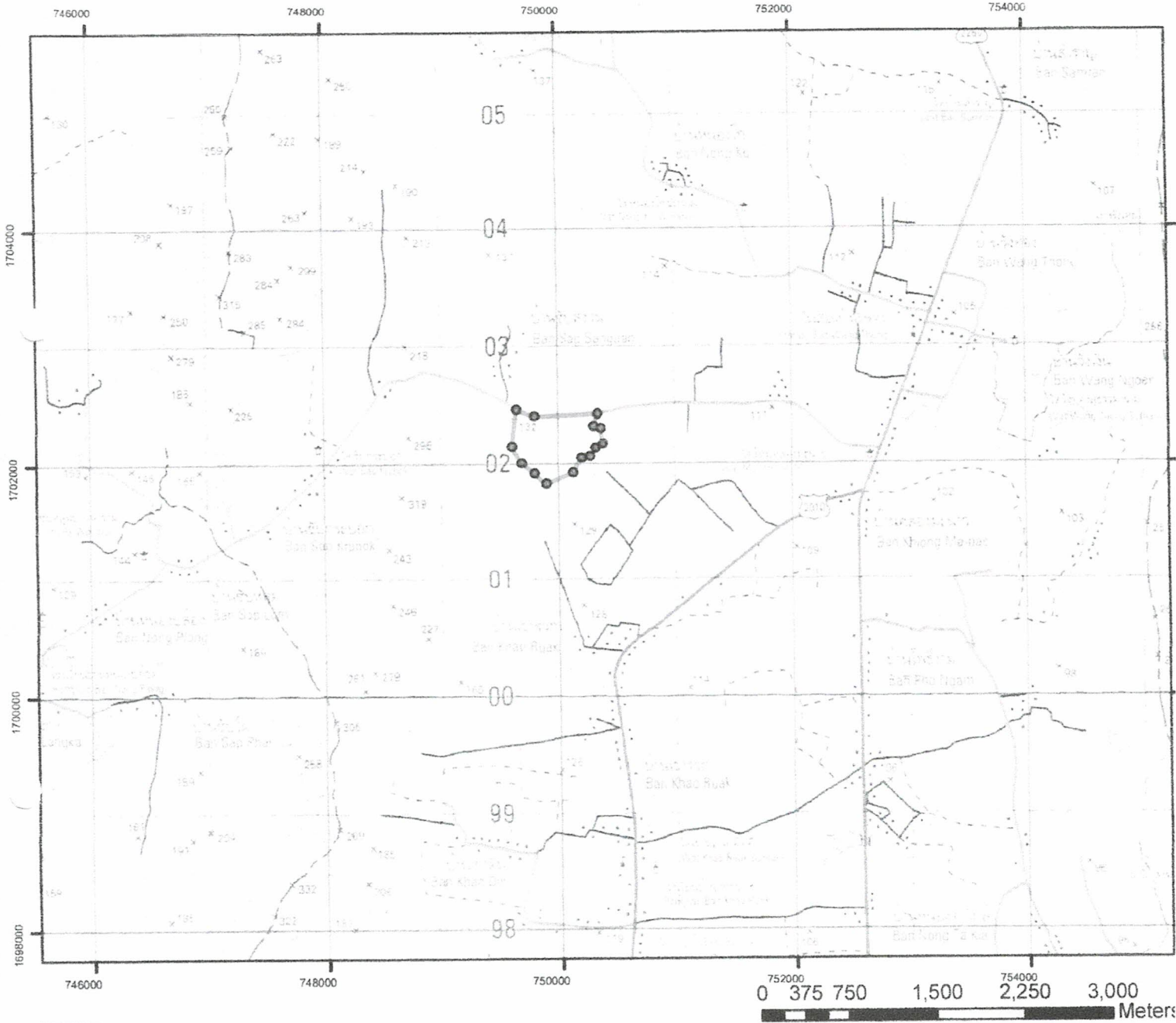

 บริเวณที่ขออนุญาต

(ลงชื่อ).....ผู้ตรวจสภาพป่า

(นายสยาม สละ)

นักวิชาการป่าไม้ชำนาญการ

แบบบันทึกข้อมูลพิกัด รูปแบบแปลงโครงการป่าชุมชน

ค่าพิกัดป่าชุมชนบ้านคลองมะนาว.

หมู่ที่ ๔ บ้านคลองมะนาว ตำบลเขารวก อำเภอลำสนธิ จังหวัดลพบุรี

id	x	y
1.	750342E	1702433N
2.	750304E	1702319N
3.	750369E	1702302N
4.	750388E	1702169N
5.	750327E	1702135N
6.	750276E	1702062N
7.	750204E	1702053N
8.	750126E	1701925N
9.	749896E	1701825N
10.	749798E	1701918N
11.	749689E	1702006N
12.	749608E	1702149N
13.	749648E	1702470N
14.	749802E	๑702410N

รายงานผลการปฏิบัติงาน

- ๑. โครงการป้าชุมชน บ้านคลองมะนาว เนื้อที่ ๕๐-๐-๐๐ ไร่
- ๒. ตั้งอยู่ในเขตท้องที่บ้าน คลองมะนาว หมู่ที่ ๔ ตำบล คลองมะนาว อำเภอ ลำสน จังหวัดลพบุรี
- ๓. สรุปผลการปฏิบัติงาน โครงการป้าชุมชนบ้านคลองมะนาว ได้ดำเนินการจัดทำขอจัดตั้งโครงการป้าชุมชนร่วมสำรวจพื้นที่ที่ขออนุญาต และดำเนินการประชาคมหมู่บ้าน เพื่อจัดทำโครงการป้าชุมชนบ้านคลองมะนาวตามแนวทางที่กรมป่าไม้กำหนด และเป็นไปตามมติที่ประชุมซึ่งเป็นคณะกรรมการชุดเดียวกับคณะกรรมการหมู่บ้าน เมื่อได้รับอนุมัติโครงการป้าชุมชนบ้านคลองมะนาวในปีงบประมาณ ๒๕๔๗ แล้ว คณะกรรมการฯได้เดินทางไปอบรมดูงานเพื่อเพิ่มเติมความรู้ นำมาต่อยอดพัฒนาพื้นที่ให้เป็นแหล่งอาหาร แหล่งศึกษารวมชาติ นำรายได้มาสู่ชุมชน มีการปลูกไม้เสริมบริเวณป้าชุมชน ปลูกไม้ใช้สอย ปลูกไม้กินได้เพื่อเป็นแหล่งอาหารของชุมชน และก่อให้เกิดความสมบูรณ์ของระบบนิเวศในพื้นที่
- ๔. ผลการประเมินการแบ่งกลุ่มป้าชุมชน (ณ วันที่๑๔ พฤศจิกายน ๒๕๕๖.....)

- ป้าชุมชนพัฒนาดีมาก
- ป้าชุมชนพัฒนาปานกลาง
- ป้าชุมชนควรปรับปรุง
- ป้าชุมชนที่ควรยกเลิก

๕. ปัญหาอุปสรรคในการดำเนินงาน และแนวทางการแก้ไข การจัดทำโครงการป้าชุมชน ในปีแรกชุมชนสามารถดำเนินการตามเป้าหมายและวัตถุประสงค์ของโครงการได้เป็นอย่างดี เนื่องจากชุมชนมีศักยภาพในการดูแลป่าและได้รับการสนับสนุนกล้าไม้จากภาครัฐทำให้ชุมชนสามารถจัดการบริหารป้าชุมชนได้มากยิ่งขึ้น แต่ยังคงขาดงบประมาณที่จะนำมาบริหารจัดการป่าทำให้ขาดความต่อเนื่องในการดำเนินกิจกรรมที่เกี่ยวข้องกับป้าชุมชนให้เป็นรูปธรรมยิ่งขึ้น สำหรับแนวทางแก้ไขปัญหาดังกล่าวกรมป่าไม้ในฐานะหน่วยงานที่รับผิดชอบควรสนับสนุนงบประมาณให้กับชุมชนเพื่อนำไปบริหารจัดการป่าให้เป็นไปตามวัตถุประสงค์ของชุมชนและกรมป่าไม้ต่อไป

๖. ความคิดเห็น.....เห็นควรต่ออายุโครงการฯ ได้ตามปกติ

ลงชื่อ.....(นายสุรชาติ ปุณณวนิชศิริ).....

(ผู้รักษามูลนิธิส่วนจัดการป้าชุมชน)

ตำแหน่งผู้อำนวยการส่วนจัดการป้าชุมชน

๓๑ พ.ค. ๒๕๕๖

๗. ความคิดเห็น.....เห็นสมควร.....

ลงชื่อ.....(นายจำลอง ยุทัยมนตรี).....

นักวิชาการป่าไม้ชำนาญการพิเศษ วิทยากรกรมป่าไม้

ตำแหน่งผู้อำนวยการสำนักจัดการทรัพยากรป่าไม้ที่ ๕ (สระบุรี)

(

 นาย ทัศน วัฒนวิทย์

 นาย ทัศน วัฒนวิทย์

 นาย ทัศน วัฒนวิทย์
)

(

 น.ก. วัฒนวิทย์ วัฒนวิทย์

 วัฒนวิทย์ วัฒนวิทย์
)

สำเนาถูกต้อง



(นายสมชาย สสจ)

นักวิทยาศาสตร์ ไม้ดอกไม้ประดับ