

แบบฟอร์มการตรวจเอกสารการส่งเสริมการจัดทำแผนจัดการป่าชุมชน บ้านเขาไม้โค่น  
บ้าน เขาไม้โค่น หมู่ที่ ๘ ตำบล หนองปลาไหล อำเภอ เมือง จังหวัด สระบุรี

เอกสารการจัดทำแผนจัดการป่าชุมชน

- แผนจัดการป่าชุมชน ประธานคณะกรรมการจัดการป่าชุมชนเป็นผู้ลงนาม
- แผนปฏิบัติการป่าชุมชน ๕ ด้าน ทั้งในบริเวณเพื่อการอนุรักษ์ และบริเวณเพื่อการใช้ประโยชน์(ถ้ามี)
- รายการไม้ทรงคุณค่าในป่าชุมชน (ถ้ามี)
- ข้อบังคับการจัดการป่าชุมชนตามกรอบที่คณะกรรมการนโยบายป่าชุมชนกำหนด
- รายชื่อคณะกรรมการจัดการป่าชุมชน พร้อมลงลายมือชื่อรับรองว่าเป็นความจริง
- แผนที่แสดงลักษณะภูมิประเทศ (๑ : ๕๐,๐๐๐) ที่มีหมายเลขแสดงค่าพิกัดกริดชัดเจน พร้อมรายละเอียดเลขระวาง และแสดงรูปแปลง ระบุการแบ่งบริเวณพื้นที่เพื่อการอนุรักษ์ และบริเวณพื้นที่เพื่อการใช้ประโยชน์(ถ้ามี) ให้เจ้าหน้าที่ที่ได้รับมอบหมายให้ตรวจสอบพื้นที่ รั้ววัดพื้นที่ และจัดทำแผนที่แสดงแนวเขตป่าชุมชน ลงลายมือชื่อ และข้าราชการลงนามรับรองแผนที่
- แผนที่แสดงขอบเขตป่าชุมชนบนแผนที่ภาพถ่ายออร์โธรีซิเชิงเลข (๑ : ๔,๐๐๐) ระบุการแบ่งบริเวณพื้นที่เพื่อการอนุรักษ์ และบริเวณพื้นที่เพื่อการใช้ประโยชน์(ถ้ามี) ในกรณีที่ป่าชุมชนมีหลายแปลงให้จัดทำแผนที่ แยกเป็นรายแปลงทุกแปลง ให้เจ้าหน้าที่ที่ได้รับมอบหมายให้ตรวจสอบพื้นที่ รั้ววัดพื้นที่ และจัดทำแผนที่แสดงแนวเขตป่าชุมชน ลงลายมือชื่อ และข้าราชการลงนามรับรองแผนที่

ได้ตรวจสอบแล้ว

- เอกสารถูกต้อง ครบถ้วน
- ไม่อยู่ในพื้นที่ที่ส่วนราชการ รัฐวิสาหกิจ หน่วยงานของรัฐ หรือบุคคลใดได้รับอนุญาตเข้าทำประโยชน์ พื้นที่ที่กรมป่าไม้ใช้หรือจัดการหรือประกาศเป็นพื้นที่วิจัยหรือจัดการใดๆ หรือที่ดินที่บุคคลได้มาตามประมวลกฎหมายที่ดิน
- ไม่อยู่ในพื้นที่เขตป่าอนุรักษ์

(ลงชื่อ)

  
(นายสุรชาติ บุนณวนิชศิริ)  
นักวิชาการป่าไม้ชำนาญการพิเศษ  
ตำแหน่ง ทำหน้าที่ผู้อำนวยการศูนย์ป่าไม้สระบุรี  
ผู้อำนวยการศูนย์ป่าไม้

(ลงชื่อ)

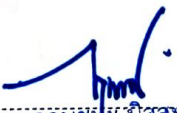
  
กฤษชัช นิสละ  
(นักวิชาการป่าไม้ชำนาญการพิเศษ)  
ตำแหน่ง ผู้อำนวยการสำนักจัดการป่าชุมชน  
ทำหน้าที่ผู้อำนวยการสำนักจัดการป่าชุมชน  
สำนักจัดการทรัพยากรป่าไม้ที่ ๕ (สระบุรี)

เลขที่รับ	13
วันที่	16 มี.ค. ๖๖
เวลา	

## แผนจัดการป่าชุมชน

๑. ชื่อแผนจัดการป่าชุมชน น้ำเทพไม้โตห  
 ตั้งอยู่หมู่ที่ 8 ตำบล หนองปลักไค  
 อำเภอ เมือง จังหวัด สระบุรี

## ประกอบ

- พื้นที่ที่ขอจัดตั้งป่าชุมชน  
 พื้นที่ป่าชุมชน ตามมาตรา ๙๙ และมาตรา ๑๐๐  
 ปรับปรุงแผนจัดการป่าชุมชนกรณีพื้นที่ที่ขอขยายเขตป่าชุมชน

๒. วัตถุประสงค์ของแผนจัดการป่าชุมชน  
เพื่อการอนุรักษ์พื้นที่ป่าไม้ในชุมชน

๓. ระยะเวลา 5 ปี นับแต่ต้นที่ได้มอบสิทธิ (ต้นที่)

## ๔. ลักษณะพื้นที่

## ๔.๑ สภาพพื้นที่ป่าชุมชน

- ๑) จำนวนเนื้อที่ของป่าชุมชน 356 ไร่ 3 งาน 69 ตารางวา  
 ๒) กรณีขอขยายเขตป่าชุมชน เนื้อที่ของป่าชุมชน - ไร่ - งาน - ตารางวา  
 เนื้อที่รวมกับพื้นที่ป่าชุมชนเดิม มีเนื้อที่ - ไร่ - งาน - ตารางวา

## ๔.๒ อาณาเขตป่าชุมชน

- ด้านทิศเหนือ จด ถนนสายจากถนน  
 ด้านทิศใต้ จด น้ำใน เื่อวิเศษ  
 ด้านทิศตะวันออก จด ค. นิชขันธ์  
 ด้านทิศตะวันตก จด ถนนลำพูน

## ๔.๓ การกำหนดบริเวณในพื้นที่ป่าชุมชน

- ๑) แปลงพื้นที่ที่กำหนดให้เป็นบริเวณเพื่อการอนุรักษ์  
 จำนวน 1 แปลง เนื้อที่รวมประมาณ 356 ไร่ 3 งาน 69 ตารางวา  
 คิดเป็นร้อยละ 100% ของพื้นที่ป่าชุมชน
- ๒) แปลงพื้นที่ที่กำหนดให้เป็นบริเวณเพื่อการใช้ประโยชน์  
 จำนวน - แปลง เนื้อที่รวมประมาณ - ไร่ - งาน - ตารางวา  
 คิดเป็นร้อยละ - ของพื้นที่ป่าชุมชน

หมายเหตุ : แนบแผนที่มาตราส่วน ๑:๕๐,๐๐๐ และแผนที่ภาพถ่ายออร์โธรีโธกราฟิก (๑:๕,๐๐๐)  
 เพื่อแสดงแนวเขตป่าชุมชนและกำหนดบริเวณเพื่อการอนุรักษ์ และกำหนดบริเวณเพื่อการใช้ประโยชน์



๔.๔ แหล่งน้ำที่พบเห็นได้ในป่าชุมชน (ถ้ามี)

- ลำธาร ห้วย หนอง คลอง บึง  
ตั้งอยู่บริเวณพิกัด.....  
อยู่ในแปลงที่.....  บริเวณเพื่อการอนุรักษ์ หรือ  บริเวณเพื่อการใช้ประโยชน์  
สภาพความอุดมสมบูรณ์ของป่าบริเวณแหล่งน้ำอยู่ในเกณฑ์.....  
ข้อสังเกตเพิ่มเติม.....
- อ่างเก็บน้ำ ฝาย  
ตั้งอยู่บริเวณพิกัด.....  
อยู่ในแปลงที่.....  บริเวณเพื่อการอนุรักษ์ หรือ  บริเวณเพื่อการใช้ประโยชน์  
สภาพความอุดมสมบูรณ์ของป่าบริเวณแหล่งน้ำอยู่ในเกณฑ์.....  
ข้อสังเกตเพิ่มเติม.....
- อื่น ๆ ได้แก่ .....  
ตั้งอยู่บริเวณพิกัด.....  
อยู่ในแปลงที่.....  บริเวณเพื่อการอนุรักษ์ หรือ  บริเวณเพื่อการใช้ประโยชน์  
สภาพความอุดมสมบูรณ์ของป่าบริเวณแหล่งน้ำอยู่ในเกณฑ์.....  
ข้อสังเกตเพิ่มเติม.....

๔.๕ ความสูงจากระดับน้ำทะเลโดยประมาณ..... 230 เมตร

๔.๖ สภาพป่า

- ป่าสมบูรณ์ ป่าที่ประกอบด้วยพรรณไม้ยืนต้นที่มีขนาดและอายุแตกต่างกัน ขึ้นในถิ่นอาศัยหรือบริเวณต่าง ๆ กันกระจายทั่วพื้นที่ป่า โดยมีความหนาแน่นของเรือนยอดตั้งแต่ร้อยละสิบขึ้นไป  
จำนวนเนื้อที่ประมาณ 276-3-69 ไร่
- ป่ากำลังฟื้นตัว ได้แก่ ป่าที่มีความหนาแน่นของเรือนยอดน้อยกว่าร้อยละสิบ ไม่มีชั้นไม้เด่น มีพรรณไม้เบิกนำจำนวนมาก  
จำนวนเนื้อที่ประมาณ 60-0-0 ไร่
- ป่าเสื่อมโทรม ได้แก่ ป่าที่มีความหนาแน่นของเรือนยอดน้อยกว่าร้อยละสามสิบ  
จำนวนเนื้อที่ประมาณ 20-0-0 ไร่

๔.๗ พันธุ์ไม้หลักที่พบเห็นได้ในป่า ได้แก่ ป่าดู่ ห้าง รัง มะกอก ไม้ สระเทศ

๔.๘ สัตว์ป่าที่พบเห็นได้ในป่า ได้แก่ หนู กระรอก กระแต งูงอนงู งูเห่า

๔.๙ ทรัพยากรธรรมชาติอื่นๆ ที่พบเห็นได้ในป่า ได้แก่ -

๔.๑๐ รายละเอียดเพิ่มเติม ดังนี้ -













ข้อบังคับเกี่ยวกับการจัดการป่าชุมชน  
 ของป่าชุมชน.....บ้านท่าไม้แดง.....  
 ตั้งอยู่หมู่ที่.....๕.....ตำบล.....หนองปลาไหลอำเภอ.....เมือง.....จังหวัด.....สระบุรี.....

ข้อบังคับ	พื้นที่ใช้บังคับ	หมายเหตุ
๑. ห้ามทำความเสียหายแก่หลักเขตหรือเคลื่อนย้ายหลักเขต	พื้นที่ป่าชุมชนทั้งหมด	
๒. ห้ามมิให้ล้มต้นไม้ หรือกระทำการใดที่ทำให้ต้นไม้ไม่สามารถเติบโตได้ต่อไป	พื้นที่ป่าชุมชนทั้งหมด	กรณีไม่ประสงค์ให้มีการล้มไม้
๓. ห้ามจุดไฟในพื้นที่ป่าหรือกระทำการใดที่อาจก่อให้เกิดไฟป่า	พื้นที่ป่าชุมชนทั้งหมด	
๔. ห้ามมิให้รถยนต์ตั้งแต่หกล้อขึ้นไปเข้าไปในพื้นที่ป่าชุมชน	พื้นที่ป่าชุมชนทั้งหมด	
๕. ห้ามนำพืชหรือพันธุ์ไม้ต่างถิ่นเข้ามาปลูกในป่าชุมชน เว้นแต่เป็นพืชหรือพันธุ์ไม้ต่างถิ่นตามที่ระบุไว้ในแผนจัดการป่าชุมชน	พื้นที่ป่าชุมชนทั้งหมด	(ระบุชื่อพืชหรือพันธุ์ไม้ต่างถิ่นที่ปลูกได้ และพื้นที่ปลูกพันธุ์ไม้ต่างถิ่น)
๖. ห้ามมิให้ก่อสร้างสิ่งปลูกสร้างใดในพื้นที่ป่าชุมชน เว้นแต่เป็นการก่อสร้างสิ่งปลูกสร้างที่จำเป็นเพื่อประโยชน์ในการปฏิบัติหน้าที่ของคณะกรรมการจัดการป่าชุมชนในการดูแลรักษาป่าชุมชน บำรุงและฟื้นฟูป่าชุมชน ส่งเสริมการศึกษาเรียนรู้และสร้างจิตสำนึกเกี่ยวกับการอนุรักษ์และฟื้นฟูทรัพยากรธรรมชาติ สิ่งแวดล้อมและความหลากหลายทางชีวภาพในป่าชุมชน และเผยแพร่ประชาสัมพันธ์ป่าชุมชน เช่น การสร้างหอดูไฟป่า ฝายชะลอน้ำ ที่พักลาดตระเวน หรือศาลาเรียนรู้ โดยสิ่งปลูกสร้างดังกล่าวต้องมีลักษณะกลมกลืนกับสภาพแวดล้อม ไม่เป็นการทำลายสภาพธรรมชาติเดิม และได้รับอนุญาตเป็นหนังสือจากคณะกรรมการป่าชุมชนประจำจังหวัดแล้ว	พื้นที่ป่าชุมชนทั้งหมด	



ข้อบังคับ	พื้นที่ใช้บังคับ	หมายเหตุ
๗. การเข้าป่าเพื่อพักผ่อนหย่อนใจหรือเพื่อศึกษาระบบชาติ ให้กระทำได้ในระหว่างเวลา ๐๘.๐๐ ..... ถึงเวลา ๑๖.๓๐ นาฬิกา	พื้นที่ป่าชุมชนทั้งหมด	
๘. เมื่อพบเห็นการกระทำผิดกฎหมายว่าด้วยป่าชุมชน ให้แจ้งกรรมการป่าชุมชนหรือพนักงานเจ้าหน้าที่	พื้นที่ป่าชุมชนทั้งหมด	
๙. การเก็บของป่า ให้เก็บได้ในระหว่างช่วงเวลาและไม่เกินปริมาณที่กำหนดในตาราง ก.	พื้นที่ป่าชุมชนทั้งหมด	

## ตาราง ก.

การเก็บของป่าให้เก็บได้ในระหว่างช่วงเวลาดังต่อไปนี้ และไม่เกินปริมาณดังต่อไปนี้

ของป่า	ช่วงเดือนที่เก็บได้	ปริมาณที่อนุญาต (ต่อคน)	เงื่อนไขอื่น
๑. หน่อไม้	มี.ย. - ส.ค.	๒๐ ก.ก./คน	
๒. น้ำผึ้ง	เม.ย. - พ.ค.	๑ กิ่ง/คน	
๓. ไม้ไผ่	-	-	
๔. เห็ดโคน	ท.ค.	๑๐ ก.ก./คน	
๕. ไข่มดแดง	เม.ย. - พ.ค.	๕ ก.ก./คน	

รายชื่อคณะกรรมการจัดการป่าชุมชน

เขาน้ำร้อน

8  
ก.ม. 8  
ก.ม. 8

ลำดับ	ชื่อ - สกุล	อายุ (ปี)	ตำแหน่งในคณะกรรมการจัดการป่าชุมชน	ขอรับรองว่าไม่มีลักษณะต้องห้ามการเป็นกรรมการจัดการป่าชุมชน (ตามระเบียบที่คณะกรรมการนโยบายกำหนดตามมาตรา ๔๒) / ลายมือชื่อของกรรมการจัดการป่าชุมชน
1	นางสาว อารีย์ สารทอง	59	ประธานกรรมการจัดการป่าชุมชน	อารีย์
2	นาย สวัสดิ์ เกษวิทย์	54	รองประธานกรรมการจัดการป่าชุมชน	สวัสดิ์
3	นาย ศักดิ์พร วัฒนศิริ	48	กรรมการ	ศักดิ์พร
4	นางนอบ วัฒนศิริ	59	กรรมการ	นอบ
5	นายสมชาย วัฒนศิริ	62	กรรมการ	สมชาย
6	นาย สมพงษ์ วัฒนศิริ	45	กรรมการ	สมพงษ์
7	นาย พันธุ์ วัฒนศิริ	69	กรรมการ	พันธุ์
8	นาย. สุทธิรักษ์ วัฒนศิริ	70	กรรมการ	สุทธิรักษ์
9	นาย สัมชาย ตันมา	67		สัมชาย
10	นาย อารีย์ อามาตย์	64		อารีย์
11	นาย พาทย์ วัฒนศิริ	43		พาทย์
12	นาย ศักดิ์พร วัฒนศิริ	69		ศักดิ์พร
13	นายสมชาย วัฒนศิริ	69		สมชาย
14	นาย สวัสดิ์ วัฒนศิริ	61		สวัสดิ์
15	นาย ชนมนต์ วัฒนศิริ			ชนมนต์



แผนที่ประกอบการจัดทำแผนจัดการป่าชุมชนบ้านเขาไม้โค่น  
บ้านเขาไม้โค่น หมู่ที่ ๘ ตำบลหนองปลาไหล  
อำเภอเมืองสระบุรี จังหวัดสระบุรี  
อยู่ในพื้นที่ ป่าตามพระราชบัญญัติป่าไม้ พุทธศักราช ๒๔๘๔  
เนื้อที่รวม ๓๕๖ ไร่ ๓ งาน ๖๙ ตารางวา  
ตามนัยมาตรา ๙๙ และมาตรา ๑๐๐ แห่งพระราชบัญญัติป่าชุมชน พ.ศ. ๒๕๖๒  
มาตราส่วน ๑:๑๕,๐๐๐

WGS 84

ลำดับชุด L ๗๐๑๘ ระวัง ๕๑๓๗

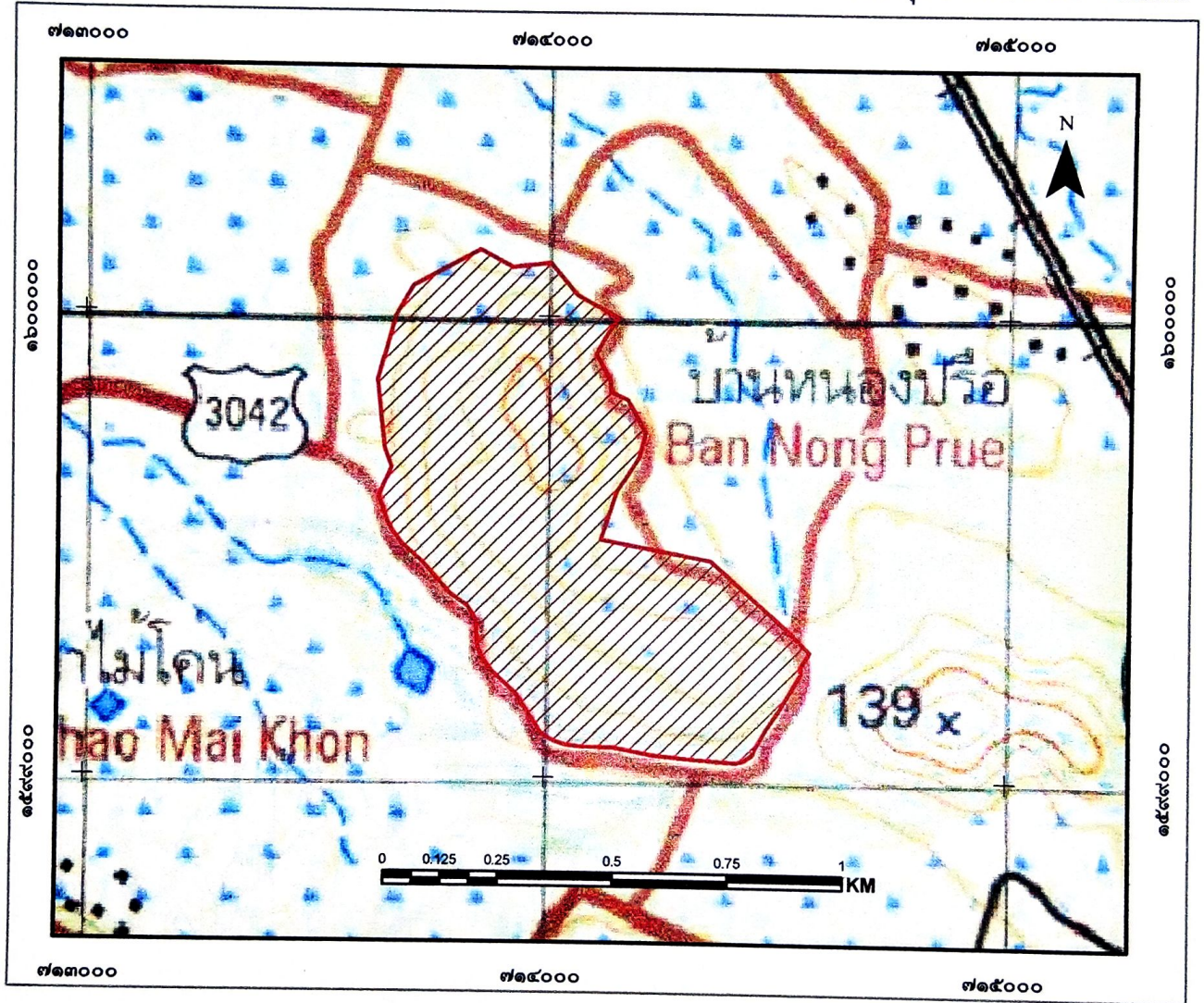

สัญลักษณ์

 ขอบเขตบริเวณเพื่อการอนุรักษ์ เนื้อที่ ๓๕๖-๓-๖๙ ไร่



แผนที่แสดงลักษณะภูมิประเทศการแบ่งบริเวณการใช้ประโยชน์ป่าชุมชนบ้านเขาไม้โค่น  
 บ้านเขาไม้โค่น หมู่ที่ ๘ ตำบลหนองปลาไหล  
 อำเภอเมืองสระบุรี จังหวัดสระบุรี  
 อยู่ในพื้นที่ ป่าตามพระราชบัญญัติป่าไม้ พุทธศักราช ๒๔๘๔  
 เนื้อที่รวม ๓๕๖ ไร่ ๓ งาน ๖๙ ตารางวา  
 ตามนัยมาตรา ๙๙ และมาตรา ๑๐๐ แห่งพระราชบัญญัติป่าชุมชน พ.ศ. ๒๕๖๒  
 มาตราส่วน ๑:๑๕,๐๐๐

WGS 84

ลำดับชุด L ๗๐๑๘ ระวัง ๕๑๓๗

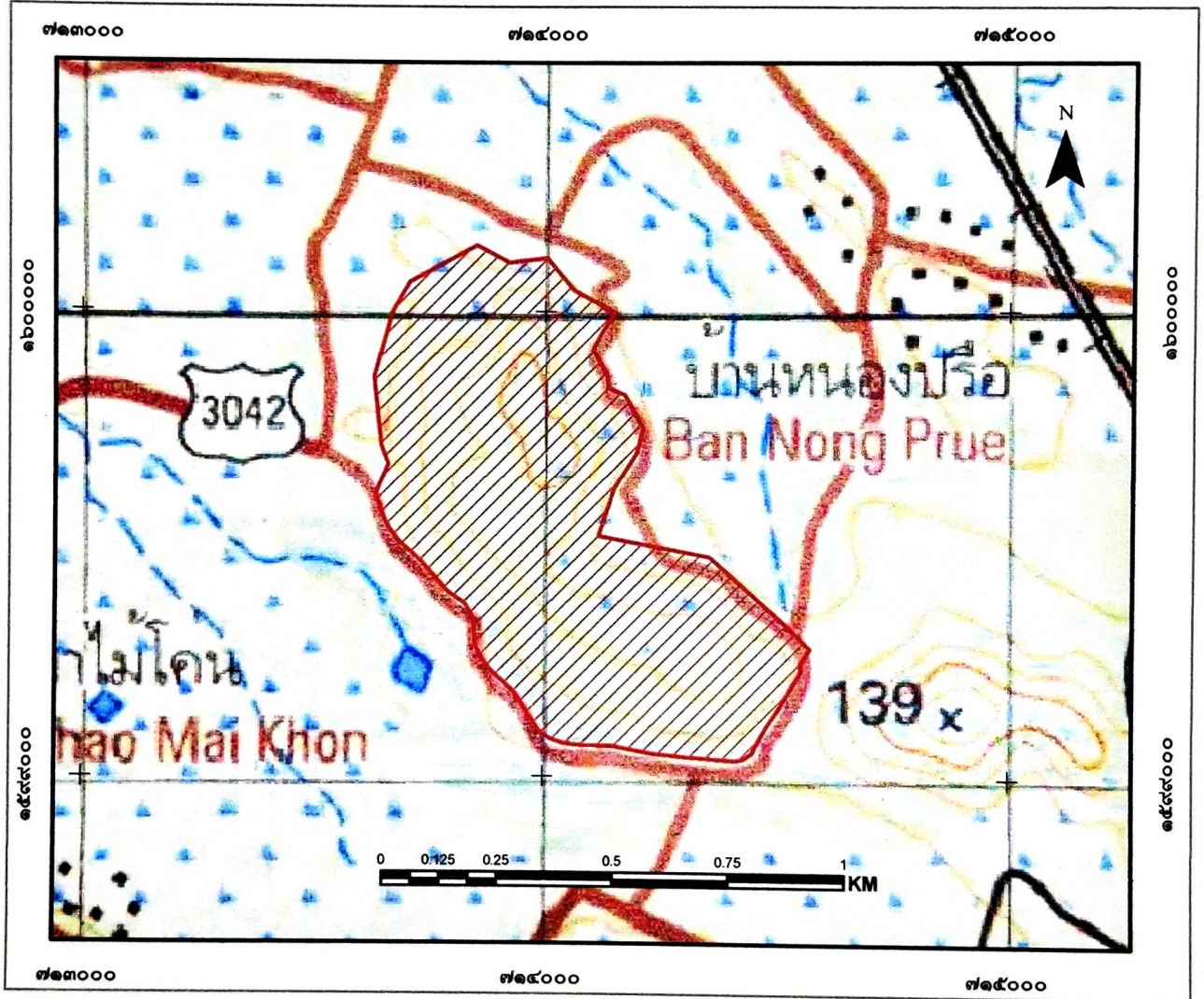

**สัญลักษณ์**

 ขอบเขตบริเวณเพื่อการอนุรักษ์ เนื้อที่ ๓๕๖-๓-๖๙ ไร่

ลงชื่อ.....

(นายวิรุฒ... นวนวน.....)

เจ้าหน้าที่รังวัดจังหวัด.....

ลงชื่อ.....

(นายสุรชาติ... ปณณารณศิริ)

นักวิชาการป่าไม้ชำนาญการพิเศษ  
 ทำหน้าที่ผู้อำนวยการศูนย์ป่าไม้สระบุรี

ลงชื่อ.....

กฤษณะ นิสสะ

นักวิชาการป่าไม้ชำนาญการพิเศษ  
 ทำหน้าที่ผู้อำนวยการส่วนจัดการป่าชุมชน

ลงชื่อ.....

(นางสมรพร... เหมย)

นักวิชาการป่าไม้ชำนาญการพิเศษ รักษาการแทน  
 ผู้อำนวยการสำนักจัดการทรัพยากรป่าไม้ที่ ๕ (สระบุรี)



แผนที่ภาพถ่ายออร์โธรีซิเชิงเลขการแบ่งบริเวณการใช้ประโยชน์ป่าชุมชนบ้านเขาไม้โค่น  
 บ้านเขาไม้โค่น หมู่ที่ ๘ ตำบลหนองปลาไหล  
 อำเภอเมืองสระบุรี จังหวัดสระบุรี  
 อยู่ในพื้นที่ ป่าตามพระราชบัญญัติป่าไม้ พุทธศักราช ๒๕๔๔  
 เนื้อที่รวม ๓๕๖ ไร่ ๓ งาน ๖๙ ตารางวา  
 ตามนัยมาตรา ๙๙ และมาตรา ๑๐๐ แห่งพระราชบัญญัติป่าชุมชน พ.ศ. ๒๕๖๒  
 มาตรฐานส่วน ๑:๑๕,๐๐๐

WGS 84

ลำดับชุด L ๗๐๑๘ ระวาง ๕๑๓๗

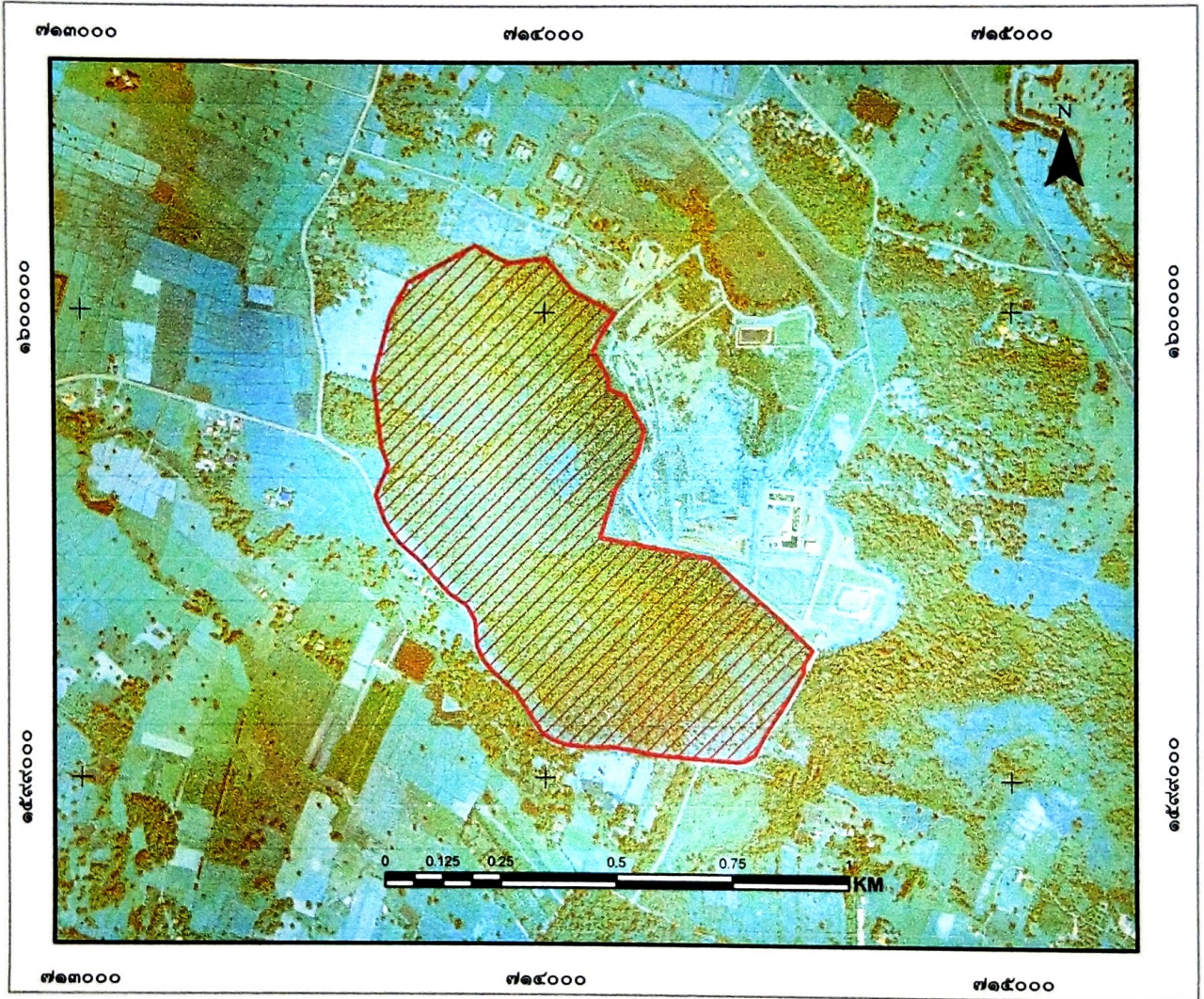

**สัญลักษณ์**

 ขอบเขตบริเวณเพื่อการอนุรักษ์ เนื้อที่ ๓๕๖-๓-๖๙ ไร่

ลงชื่อ.....  
 (นายวิรัช บัววน)  
 เจ้าหน้าที่รังวัดเจ้าหน้าที่ผู้ได้รับมอบหมาย

ลงชื่อ.....  
 (นายสุชาติ บุญฉวนนิหิรี)  
 นักวิชาการป่าไม้ชำนาญการพิเศษ  
 ทำหน้าที่ผู้อำนวยการศูนย์ป่าไม้สระบุรี

ลงชื่อ.....  
 (กฤษณะ นิสละ)  
 นักวิชาการป่าไม้ชำนาญการพิเศษ  
 ทำหน้าที่ผู้อำนวยการส่วนจัดการป่าชุมชน

ลงชื่อ.....  
 (นายธวัช นนธิ์)  
 นักวิชาการป่าไม้ชำนาญการพิเศษ รักษาราชการแทน  
 ผู้อำนวยการสำนักจัดการทรัพยากรป่าไม้ที่ ๕ (สระบุรี)



ตาราง Attribute table ข้อมูล Shapefile ในรูปแบบ Polygon ของแปลงป่าชุมชน

FC_CODE	FC_ID	FCG_START	FCG_NAME	TAM_NAM_T	AMP_NAM_T	PROV_NAM_T	RAI	NGAN	WHA	FCG_RENEW
		<Null>	ป่าชุมชนบ้านเขาไม้ดิน หมู่ที่ 8	หนองปลาไหล	เมืองสระบุรี	สระบุรี	356	3	69	

คำอธิบายตาราง Attribute table ข้อมูล Shape file ในรูปแบบ polygon ของแปลงป่าชุมชน

1. FCG\_START คือวันที่จัดตั้ง (ใส่เฉพาะ พ.ศ.) ไม่ต้องใส่ข้อมูล
  2. FCG\_NAME คือ ชื่อป่าชุมชน ใส่แปลงที่ หมู่ที่ด้วย (ตัวอย่าง ป่าชุมชนบ้านนามานามี่ แปลงที่ 1 หมู่ที่ 2)
  3. TAM\_NAM\_T คือ ตำบล (ไม่ต้องใส่ ต.)
  4. AMP\_NAME\_T คือ อำเภอ (ไม่ต้องใส่ อ.)
  5. PROV\_NAME\_T คือ จังหวัด (ไม่ต้องใส่ จ.)
  6. RAI NGAN WHA คือ ไร่ งาน ตารางวา
  7. FCG\_RENEW คือ วันที่ต่ออายุ (ใส่เฉพาะ พ.ศ.) ไม่ต้องใส่ข้อมูล
- หมายเหตุ : CF\_CODE, FC\_ID ข้อมูล 2 ช่องนี้ ไม่ต้องใส่ข้อมูล

## คำพิกัดแสดงขอบเขตป่าชุมชนบ้านเขาไม้โค่น

บ้านเขาไม้โค่น หมู่ที่ 8 ตำบลหนองปลาไหล อำเภอเมืองสระบุรี จังหวัดสระบุรี

Zone 47P

จุดที่	E	N
1	713850	1600141
2	713921	1600104
3	714003	1600114
4	714062	1600046
5	714152	1599998
6	714122	1599953
7	714104	1599919
8	714136	1599863
9	714138	1599837
10	714175	1599821
11	714215	1599750
12	714201	1599696
13	714153	1599622
14	714119	1599517
15	714360	1599473
16	714520	1599332
17	714578	1599276
18	714559	1599246
19	714559	1599229
20	714511	1599148
21	714489	1599116
22	714465	1599074
23	714454	1599052
24	714435	1599039
25	714419	1599035
26	714312	1599043

## คำพิกัดแสดงขอบเขตป่าชุมชนบ้านเขาไม้โค่น

บ้านเขาไม้โค่น หมู่ที่ 8 ตำบลหนองปลาไหล อำเภอเมืองสระบุรี จังหวัดสระบุรี

Zone 47P

27	714237	1599050
28	714152	1599066
29	714085	1599067
30	714047	1599071
31	714018	1599080
32	713994	1599094
33	713960	1599146
34	713936	1599181
35	713884	1599229
36	713863	1599255
37	713851	1599283
38	713847	1599338
39	713829	1599369
40	713789	1599397
41	713728	1599465
42	713682	1599505
43	713661	1599534
44	713651	1599552
45	713632	1599606
46	713659	1599670
47	713644	1599710
48	713628	1599858
49	713667	1599998
50	713704	1600062



**ตารางเปรียบเทียบข้อมูลประเภทพื้นที่และจำนวนเนื้อที่ป่าชุมชน  
กรณีป่าชุมชนตามมาตรา 99 และมาตรา 100 แห่งพระราชบัญญัติป่าชุมชน พ.ศ.2562  
เพื่อยืนยันการปรับปรุงแก้ไขข้อมูลให้เป็นปัจจุบัน**

ป่าชุมชน ..... บ้าน ..... เขาไม้โค่น /  
บ้าน ..... เขาไม้โค่น ..... หมู่ที่ ..... 8  
ตำบล ..... หนองปลาไหล ..... อำเภอ ..... เมือง ..... จังหวัด ..... สระบุรี

ข้อมูลประเภทพื้นที่และจำนวนเนื้อที่ป่าชุมชน     แก้ไข     ไม่แก้ไข

แปลง ที่	ข้อมูลป่าชุมชนเดิม			ข้อมูลป่าชุมชนตามแผนจัดการป่าชุมชน			การแบ่งสัดส่วนพื้นที่ตามแผนจัดการป่าชุมชน							
	ประเภทที่ดิน	เนื้อที่			ประเภทที่ดิน	เนื้อที่			เนื้อที่เพื่อการอนุรักษ์			เนื้อที่เพื่อการใช้ประโยชน์		
		ไร่	งาน	ตร.ว		ไร่	งาน	ตร.ว	ไร่	งาน	ตร.ว	ไร่	งาน	ตร.ว
1	ป่าตามพระราชบัญญัติป่าไม้ พุทธศักราช 2484	356	3	69	ป่าตามพระราชบัญญัติป่าไม้ พุทธศักราช 2484	356	3	69	356	3	69	-	-	-
2														
3														
4														
รวม		356	3	69		356	3	69	356	3	69	-	-	-

หมายเหตุ : ระบุประเภทที่ดินให้ชัดเจน เช่น ป่าสงวนแห่งชาติ นสล. สปก. เป็นต้น

(ลงชื่อ) .....  
( นายสุรชาติ ปุณณวมัชฌิ )  
ตำแหน่ง นักวิชาการป่าไม้ชำนาญการพิเศษ  
ผู้อำนวยการศูนย์ป่าไม้ สระบุรี

(ลงชื่อ) .....  
( กฤษณะ นิสละ )  
นักวิชาการป่าไม้ชำนาญการพิเศษ  
ผู้อำนวยการ ส่วนจัดการป่าชุมชน  
ท่าหน้าคู่อำนวยการส่วนจัดการป่าชุมชน  
สำนักจัดการทรัพยากรป่าไม้ที่ 5 (สระบุรี)

บันทึกการอบรมประชุมแบบ 5 ปี

วันที่ 12 มีนาคม พ.ศ. 2563 เวลา 16.00 น

เปิดประชุม เวลา 16.00 น

ระเบียบวาระที่ 1 เรื่องการปลงกันชื่อไอวีดี 19

ตามคำสั่งผู้อำนวยการจังหวัด สระบุรี

ระเบียบวาระที่ 2 เรื่องแผนจัดทรัพยากรชุมชน บ้านเขาไม้โคก

หมู่ที่ 8 ตำบลหนองปลาไหล อำเภอเมือง จังหวัดสระบุรี

ได้มีการประชุมแบบ 5 ปี ดังนี้

ปีที่ 1 ปลูกต้นไม้เสริมป่าชุมชน ปีที่ 2 ปลูกต้นไม้เสริมป่าชุมชน

ปีที่ 3 ทำแนวกันไฟอุทยานฯ ปี 4-5 ฝึกอบรมทำเพราะไม้มีงา

คณะกรรมการทั้งหมดเห็นชอบแผนการประชุม ดังนี้

เปิดประชุม เวลา 19.00 น

นาย น้อย ดอนศรี  
นาง น้อย ดอนศรี

นาย น้อย ดอนศรี  
นาง น้อย ดอนศรี

ผู้ดำเนินงานการประชุม

ประธานคณะกรรมการป่าชุมชน



รายชื่อผู้เข้าร่วมประชุมประจำไตรมาสที่ ๑ ประจำปี ๒๕๖๓ เพื่อจัดทำแผนพัฒนาภาคใต้

วันที่ ๑๕ มีนาคม พ.ศ. ๒๕๖๓ เวลา ๑๖.๐๐ น.

ณ ที่ศาลากลางจังหวัด ชุมพร ตำบลหนองปลาไหล อ.เมือง จ.ชุมพร

ลำดับ	ชื่อ - สกุล	หมายเลข	ตำแหน่ง	หมายเหตุ
1	ท.ศ. อธิวัฒน์ มุขทิพย์	9		
	นางนิตยา วัฒนวิเศษ	5/1	นัก	
	ท.ศ. อธิวัฒน์ วิเศษ	54/1	อธิบดี	
	นายพรศักดิ์ กวีจิต	72	พร	
	นางสมพร - มณีรัตน์	4	สมพร	
	นาง นิตยา กวีจิต	1/3	นิตยา	
	นายประจักษ์ พงษ์พานิช	18	นายประจักษ์	
	นางอรรณีพร สารวัตร	6/1	อรรณีพร	
	นายสันติสุข แก้วสาร	1/1	สันติสุข	
	นางทองดีศรี งามดี	52/1	ทองดีศรี	
	ท.ศ. น. นิตยา กวีจิต	1	นิตยา	
	นาง นิตยา กวีจิต	40	นิตยา	
	นายสมชาย กวีจิต	25/8	สมชาย	
	นางนิตยา กวีจิต	3	นิตยา	
	นายประจักษ์ พงษ์พานิช	9/1/1/8	ประจักษ์	
	นายสันติสุข แก้วสาร	2/1/4	สันติสุข	
	นายประจักษ์ พงษ์พานิช	5/1/2	ประจักษ์	
	นายสมชาย กวีจิต	52/1	สมชาย	
	นางอรรณีพร สารวัตร	46	อรรณีพร	
	นางอรรณีพร สารวัตร	60/2	อรรณีพร	
	นายสันติสุข แก้วสาร	5/1/2	สันติสุข	
	นายประจักษ์ พงษ์พานิช	13	ประจักษ์	
	นางนิตยา กวีจิต	82	นิตยา	
	นายสันติสุข แก้วสาร	50	สันติสุข	
	นายประจักษ์ พงษ์พานิช	845	ประจักษ์	
	นายสมชาย กวีจิต	26.8	สมชาย	
	นางอรรณีพร สารวัตร	นางอรรณีพร สารวัตร	อรรณีพร	
	นางนิตยา กวีจิต	83/2 3	นิตยา	
	นางอรรณีพร สารวัตร	นางอรรณีพร สารวัตร	อรรณีพร	
	นายประจักษ์ พงษ์พานิช	88/1 8	ประจักษ์	
	นางนิตยา กวีจิต	18/1 8	นิตยา	
	นายสมชาย กวีจิต	นายสมชาย กวีจิต	สมชาย	

นายประจักษ์ พงษ์พานิช  
 1/1/63 ก.ค.บ.



แบบคำขอต่ออายุโครงการป่าชุมชน

ข้าพเจ้า นางอารงษ์ นีระกมล ตำแหน่ง ผู้ช่วยหมู่บ้าน หมู่ที่ 8  
อายุ 53 ปี ที่อยู่ 1/2 หมู่ ๕

มีความประสงค์ขอต่ออายุโครงการป่าชุมชนบ้าน... ภูเขาไม้ไผ่  
ที่ตั้งป่าชุมชน บ้าน หมู่ที่ 8 ตำบล หนองปลาไหล  
อำเภอ เพ็ญศรีสุรินทร์ จังหวัด สุรินทร์ พิกัดบ้าน 713237, 1599744 47N  
ได้รับอนุมัติจากกรมป่าไม้ เมื่อ 24 ธันวาคม 2543, 14 กันยายน 2550

พื้นที่ดำเนินโครงการรวมทั้งสิ้น 1 แปลง รวมเนื้อที่ 356-3-69 ไร่ ดังนี้  
ป่าสงวนแห่งชาติป่า... แปลงที่... เนื้อที่... ไร่  
ป่าชุมชนตามมติคณะรัฐมนตรี... แปลงที่... เนื้อที่... ไร่  
ป่าไม้ถาวรตามมติคณะรัฐมนตรี... แปลงที่... เนื้อที่... ไร่  
ป่าตามพระราชบัญญัติป่าไม้ พุทธศักราช ๒๔๘๔ แปลงที่ 1 เนื้อที่ 356-3-69 ไร่  
ที่ดินของรัฐประเภทอื่น ๆ (ระบุ) ... แปลงที่... เนื้อที่... ไร่  
ที่ดินอื่นๆ (ระบุ)... แปลงที่... เนื้อที่... ไร่

(หากดำเนินการมากกว่า ๑ แปลง ให้เรียงลำดับป่าสงวนแห่งชาติเป็นแปลงที่ ๑ ตามพื้นที่ต่างๆ ชำรงต้น)  
โดยแนบเอกสารประกอบการพิจารณา ตามกรณีต่างๆ ดังนี้

- ๑.๑ กรณีที่ไม่มีการเปลี่ยนแปลงรายละเอียดโครงการและพื้นที่ดำเนินการ
  - (๑) แบบ ปชช.๕
  - (๒) สำเนาแบบ ปชช.๓ ฉบับเดิม
  - (๓) สำเนาบัตรประจำตัวเจ้าหน้าที่รัฐหรือสำเนาบัตรประชาชนผู้ยื่นคำขอ
  - (๔) แผนที่แสดงขอบเขตป่าชุมชน ระบบภาพออร์โธรีซิเชิงเลข ๑:๔,๐๐๐
  - (๕) แบบ ปชช.๔

๑.๒ กรณีมีการเปลี่ยนแปลงรายละเอียดโครงการ (หรือ ปชช.เดิมชำรุดสูญหาย)  
แต่ไม่เปลี่ยนแปลงพื้นที่ดำเนินการ

- (๑) แบบ ปชช.๕
- (๒) แบบ ปชช.๕.๑
- (๓) สำเนาบัตรประจำตัวเจ้าหน้าที่รัฐหรือสำเนาบัตรประชาชนผู้ยื่นคำขอ
- (๔) แผนที่แสดงขอบเขตป่าชุมชน ระบบภาพออร์โธรีซิเชิงเลข ๑:๔,๐๐๐
- (๕) แบบ ปชช.๔

๑.๓ กรณีมี...

๑.๓ กรณีมีการเปลี่ยนแปลงพื้นที่ดำเนินการ เพิ่มหรือลดจำนวนแปลงป่าชุมชน เพิ่มหรือลด  
ขนาดพื้นที่ป่าชุมชน

- (๑) แบบ ปชช.๕
- (๒) แบบ ปชช.๕.๑
- (๓) แบบ ปชช.๕.๒
- (๔) สำเนาบัตรประจำตัวเจ้าหน้าที่รัฐหรือสำเนาบัตรประชาชนผู้ยื่นคำขอ
- (๕) แผนที่ระวางมาตราส่วน ๑:๕๐,๐๐๐
- (๖) แผนที่แสดงขอบเขตป่าชุมชน ระบบภาพออร์โธรีซีเชิงเลข ๑:๔,๐๐๐
- (๗) แบบ ปชช.๔

กำหนดระยะเวลาดำเนินการ ๑๐ ปี (นับตั้งแต่วันที่กรมป่าไม้อนุมัติ) (วันที่..... ๒๐ มิ.ย. ๒๕๖๒)

งบประมาณ (โดยขอรับการสนับสนุนงบประมาณได้จากหน่วยงานต่างๆ ได้แก่)

- ๑.กรมป่าไม้ ซึ่งระบุไว้ตามแผนงานและงบประมาณประจำปี
- ๒.องค์การบริหารส่วนตำบล/เทศบาลตำบล.....หนองปลาไหล
- ๓.จังหวัด.....ฉะเชิงเทรา
- ๔.หน่วยงานอื่นๆ

ลงชื่อ.....ผู้ยื่นคำขอ \*  
(นางอรุณี สารทอง)

ตำแหน่ง.....

ลงชื่อ.....เจ้าหน้าที่ผู้แนะนำ  
(นายสารวย อริเศษ)

ตำแหน่ง.....

ความคิดเห็นของผู้ว่าราชการจังหวัด หรือหัวหน้าหน่วยงานที่กำกับดูแลพื้นที่ในแต่ละกรณี \*\*

- เห็นชอบให้ดำเนินการ.....
- ความคิดเห็นอื่นๆ.....

(ลงชื่อ) .....  
(.....)  
ตำแหน่ง .....



ผู้ตรวจสอบ (ผู้อำนวยการส่วนจัดการป่าชุมชน สังกัดสำนักจัดการทรัพยากรป่าไม้ที่.....)

(ลงชื่อ) ..... ผู้ตรวจสอบ

(นายสุรชาติ ปุณณวนิชศิริ)

ตำแหน่ง ผู้อำนวยการส่วนจัดการป่าชุมชน

(นายสุชาติ ปุณณวนิชศิริ)

ผู้อำนวยการส่วนจัดการป่าชุมชน

ผู้เสนอ (ผู้อำนวยการสำนักจัดการทรัพยากรป่าไม้ที่.....)

(ลงชื่อ) ..... ผู้เสนอ

(นายสมศักดิ์ สรรพโกศลกุล)

ผู้อำนวยการสำนักจัดการทรัพยากรป่าไม้ที่ ๕ (สระบุรี)  
ตำแหน่ง .....

(นาย สอนทนา ปุณณวนิช)

ผู้อำนวยการสำนักจัดการป่าชุมชน

ผู้อนุมัติ (อธิบดีกรมป่าไม้)

(ลงชื่อ) ..... ผู้อนุมัติ

(นายจเรศักดิ์ นันตะวงษ์)

รองอธิบดีกรมป่าไม้

ตำแหน่ง ปฏิบัติราชการแทนอธิบดีกรมป่าไม้

หมายเหตุ \* ผู้ใหญ่บ้านกำนันคนนอก อบต./นอกเขตเทศบาล หรือประธานคณะกรรมการป่าชุมชนหมู่บ้านแล้วแต่กรณี

\*\* ข้าราชการตั้งแต่ระดับปฏิบัติงาน หรือปฏิบัติการขึ้นไป

\*\*\* กรณีพิเศษอื่นๆ เสนอให้หัวหน้าหน่วยงานที่กำกับดูแลแล้วแต่กรณีพิจารณา

ทั้งนี้ หน่วยงานรับผลิตซองแจ้งรายชื่อเจ้าหน้าที่ในสังกัด ประกอบด้วยข้าราชการ อย่างน้อย ๑ คน และพนักงานราชการ อย่างน้อย ๑ คน เพื่อกรมป่าไม้ออกคำสั่งแต่งตั้งเป็นเจ้าหน้าที่ปฏิบัติงานโครงการป่าชุมชน



คณะกรรมการป่าชุมชน

แบบท้ายโครงการป่าชุมชน บ้าน เขาไม้ตม หมู่ที่ 8 ตำบล หนองปรือ อำเภอ วิเศษ จังหวัด สุราษฎร์

ลำดับที่	ชื่อ - สกุล	ทำหน้าที่	หมายเหตุ / ด้าน
๑	นาย/นาง/นางสาว <u>การณ สุระวงษ์</u>	ประธาน	
๒	นาย/นาง/นางสาว <u>ศรีวิมล มณีทวี</u>	รองประธาน	
๓	นาย/นาง/นางสาว <u>สุภาพ เพชรวิทย์</u>	รองประธาน (ถ้ามี)	
๔	นาย/นาง/นางสาว <u>จันทร์จันทร์ วิเศษทอง</u>	เลขานุการ	
๕	นาย/นาง/นางสาว <u>ประวิทย์ มณีศรี</u>	เหรัญญิก	
๖	นาย/นาง/นางสาว <u>วิภาดา งามเกษ</u>	กรรมการ	
๗	นาย/นาง/นางสาว <u>ศิริณี เกษทอง</u>	กรรมการ	
๘	นาย/นาง/นางสาว <u>สุภาพ ดงหาด</u>	กรรมการ	
๙	นาย/นาง/นางสาว <u>ฉวี งามประเสริฐ</u>	กรรมการ	
๑๐	นาย/นาง/นางสาว <u>สุชัย ธรรมศรี</u>	กรรมการ	
๑๑	นาย/นาง/นางสาว <u>สมชัย คำป่า</u>	กรรมการ	
๑๒	นาย/นาง/นางสาว .....	กรรมการอื่น (ถ้ามี)	
๑๓			
๑๔			
๑๕			
ฯลฯ	ฯลฯ	ฯลฯ	

ที่ทำการผู้ใหญ่บ้านกำนันหรือประธานชุมชนหมู่บ้าน เขาไม้ตม  
 หมายเลขโทรศัพท์ ๐๘๗-๔๐๐ ๔๒๔๑

- หมายเหตุ**
- \* เอกสารฉบับนี้เป็นการแสดงโครงสร้างคณะกรรมการป่าชุมชน ได้รับการยอมรับจากรายการในชุมชนเพื่อช่วยทำหน้าที่ในการจัดการป่าชุมชนร่วมกับพนักงานเจ้าหน้าที่ โดยแต่ละป่าชุมชนจะมีกลุ่มราษฎรเหล่านี้เป็นแกนหลักเข้ามาบริหารจัดการตามความเหมาะสมของพื้นที่ จำนวน ๑๐-๑๕ คน
  - \*\* แบบท้าย (แบบ ปชช.๓) ส่งให้กรมป่าไม้ทุกโครงการ
  - \*\*\* กรณีมีการเปลี่ยนแปลงคณะกรรมการให้รวบรวมรายชื่อแจ้งสำนักจัดการทรัพยากรป่าไม้ที่รับผิดชอบเพื่อปรับปรุงข้อมูลแจ้งให้หน่วยงานที่เกี่ยวข้องและกรมป่าไม้ทราบ