

แบบฟอร์มการตรวจเอกสารการส่งเสริมการจัดทำแผนจัดการป่าชุมชน บ้านป่าไม้พระฉาย

บ้าน ป่าไม้พระฉาย หมู่ที่ ๗ ตำบล หนองปลาไหล อำเภอ เมือง จังหวัด สระบุรี

เอกสารการจัดทำแผนจัดการป่าชุมชน

- แผนจัดการป่าชุมชน ประธานคณะกรรมการจัดการป่าชุมชนเป็นผู้ลงนาม
- แผนปฏิบัติการป่าชุมชน ๕ ด้าน ทั้งในบริเวณเพื่อการอนุรักษ์ และบริเวณเพื่อการใช้ประโยชน์(ถ้ามี)
- รายการไม้ทรงคุณค่าในป่าชุมชน (ถ้ามี)
- ข้อบังคับการจัดการป่าชุมชนตามกรอบที่คณะกรรมการนโยบายป่าชุมชนกำหนด
- รายชื่อคณะกรรมการจัดการป่าชุมชน พร้อมลงลายมือชื่อรับรองว่าเป็นความจริง
- แผนที่แสดงลักษณะภูมิประเทศ (๑ : ๕๐,๐๐๐) ที่มีหมายเลขแสดงค่าพิกัดกริดชัดเจน พร้อมรายละเอียดเลขระวาง และแสดงรูปแปลง ระบุการแบ่งบริเวณพื้นที่เพื่อการอนุรักษ์ และบริเวณพื้นที่เพื่อการใช้ประโยชน์(ถ้ามี) ให้เจ้าหน้าที่ที่ได้รับมอบหมายให้ตรวจสอบพื้นที่ ไร่วัดพื้นที่ และจัดทำแผนที่แสดงแนวเขตป่าชุมชน ลงลายมือชื่อ และข้าราชการลงนามรับรองแผนที่
- แผนที่แสดงขอบเขตป่าชุมชนบนแผนที่ภาพถ่ายออร์โธรีซีเชิงเลข (๑ : ๕,๐๐๐) ระบุการแบ่งบริเวณพื้นที่เพื่อการอนุรักษ์ และบริเวณพื้นที่เพื่อการใช้ประโยชน์(ถ้ามี) ในกรณีที่ป่าชุมชนมีหลายแปลงให้จัดทำแผนที่ แยกเป็นรายแปลงทุกแปลง ให้เจ้าหน้าที่ที่ได้รับมอบหมายให้ตรวจสอบพื้นที่ ไร่วัดพื้นที่ และจัดทำแผนที่แสดงแนวเขตป่าชุมชน ลงลายมือชื่อ และข้าราชการลงนามรับรองแผนที่

ได้ตรวจสอบแล้ว

เอกสารถูกต้อง ครบถ้วน

ไม่อยู่ในพื้นที่ที่ส่วนราชการ รัฐวิสาหกิจ หน่วยงานของรัฐ หรือบุคคลใดได้รับอนุญาตเข้าทำประโยชน์ พื้นที่ที่กรมป่าไม้ใช้หรือจัดการหรือประกาศเป็นพื้นที่วิจัยหรือจัดการใดๆ หรือที่ดินที่บุคคลได้มาตามประมวลกฎหมายที่ดิน

ไม่อยู่ในพื้นที่เขตป่าอนุรักษ์

(ลงชื่อ)

(นายสุรชาติ ปุณณวาสนศรี)

(นักวิชาการป่าไม้ชำนาญการพิเศษ)

ตำแหน่ง เจ้าหน้าที่ผู้อำนวยการศูนย์ป่าไม้สระบุรี
ผู้อำนวยการศูนย์ป่าไม้

(ลงชื่อ)

กฤษณะ นิสสะ

(นักวิชาการป่าไม้ชำนาญการพิเศษ)

ตำแหน่ง ผู้อำนวยการส่วนจัดการป่าชุมชน
หัวหน้าผู้อำนวยการส่วนจัดการป่าชุมชน
สำนักจัดการทรัพยากรป่าไม้ ๕ (สระบุรี)

แผนจัดการป่าชุมชน

๑. ชื่อแผนจัดการป่าชุมชน ป่าไม้พระเมรุ
ตั้งอยู่หมู่ที่ 7 ตำบล หนองปลิง
อำเภอ เมือง จังหวัด สระบุรี

ประกอบ

- พื้นที่ที่ขอจัดตั้งป่าชุมชน
- พื้นที่ป่าชุมชน ตามมาตรา ๙๙ และมาตรา ๑๐๐
- ปรับปรุงแผนจัดการป่าชุมชนกรณีพื้นที่ที่ขอขยายเขตป่าชุมชน

๒. วัตถุประสงค์ของแผนจัดการป่าชุมชน
เพื่อทอนกิจการป่าไม้ในชุมชน

๓. ระยะเวลา ๕ ปี ตั้งแต่ต้นที่ได้โอนมัติ (ต้นที่)

๔. ลักษณะพื้นที่

๔.๑ สภาพพื้นที่ป่าชุมชน

- ๑) จำนวนเนื้อที่ของป่าชุมชน 120 ไร่ 3 งาน 13 ตารางวา
- ๒) กรณีขอขยายเขตป่าชุมชน เนื้อที่ของป่าชุมชน ไร่ งาน ตารางวา
เนื้อที่รวมกับพื้นที่ป่าชุมชนเดิม มีเนื้อที่ ไร่ งาน ตารางวา

๔.๒ อาณาเขตป่าชุมชน

- ด้านทิศเหนือ จด ถนนสายตม
- ด้านทิศใต้ จด ถนนสายตม
- ด้านทิศตะวันออก จด ทางรถไฟ
- ด้านทิศตะวันตก จด หมู่บ้านป่าไม้พระเมรุ

๔.๓ การกำหนดบริเวณในพื้นที่ป่าชุมชน

- ๑) แปลงพื้นที่ที่กำหนดให้เป็นบริเวณเพื่อการอนุรักษ์
จำนวน 1 แปลง เนื้อที่รวมประมาณ 99 ไร่ 2 งาน 95 ตารางวา
คิดเป็นร้อยละ 82.5 % ของพื้นที่ป่าชุมชน
- ๒) แปลงพื้นที่ที่กำหนดให้เป็นบริเวณเพื่อการใช้ประโยชน์
จำนวน 1 แปลง เนื้อที่รวมประมาณ 21 ไร่ 0 งาน 18 ตารางวา
คิดเป็นร้อยละ 17.5 % ของพื้นที่ป่าชุมชน

หมายเหตุ : แนบแผนที่มาตราส่วน ๑:๕๐,๐๐๐ และแผนที่ภาพถ่ายออร์โธรีซิเชิงเลข (๑:๔,๐๐๐)
เพื่อแสดงแนวเขตป่าชุมชนและกำหนดบริเวณเพื่อการอนุรักษ์ และกำหนดบริเวณเพื่อการใช้ประโยชน์

๔.๔ แหล่งน้ำที่พบเห็นได้ในป่าชุมชน (ถ้ามี)

- ลำธาร ห้วย หนอง คลอง บึง
ตั้งอยู่บริเวณพิกัด.....
อยู่ในแปลงที่..... บริเวณเพื่อการอนุรักษ์ หรือ บริเวณเพื่อการใช้ประโยชน์
สภาพความอุดมสมบูรณ์ของป่าบริเวณแหล่งน้ำอยู่ในเกณฑ์.....
ข้อสังเกตเพิ่มเติม.....
- อ่างเก็บน้ำ ฝาย
ตั้งอยู่บริเวณพิกัด.....
อยู่ในแปลงที่..... บริเวณเพื่อการอนุรักษ์ หรือ บริเวณเพื่อการใช้ประโยชน์
สภาพความอุดมสมบูรณ์ของป่าบริเวณแหล่งน้ำอยู่ในเกณฑ์.....
ข้อสังเกตเพิ่มเติม.....
- อื่น ๆ ได้แก่
ตั้งอยู่บริเวณพิกัด.....
อยู่ในแปลงที่..... บริเวณเพื่อการอนุรักษ์ หรือ บริเวณเพื่อการใช้ประโยชน์
สภาพความอุดมสมบูรณ์ของป่าบริเวณแหล่งน้ำอยู่ในเกณฑ์.....
ข้อสังเกตเพิ่มเติม.....

๔.๕ ความสูงจากระดับน้ำทะเลโดยประมาณ..... 240 เมตร

๔.๖ สภาพป่า

- ป่าสมบูรณ์ ป่าที่ประกอบด้วยพรรณไม้ยืนต้นที่มีขนาดและอายุแตกต่างกัน ขึ้นในถิ่นอาศัยหรือ
บริเวณต่าง ๆ กันกระจายทั่วพื้นที่ป่า โดยมีความหนาแน่นของเรือนยอดตั้งแต่ร้อยละเจ็ดสิบขึ้นไป
จำนวนเนื้อที่ประมาณ 100-2-95 ไร่
- ป่ากำลังฟื้นตัว ได้แก่ ป่าที่มีความหนาแน่นของเรือนยอดน้อยกว่าร้อยละเจ็ดสิบ ไม่มีชั้นไม้เด่น
มีพรรณไม้เบิกนำจำนวนมาก
จำนวนเนื้อที่ประมาณไร่
- ป่าเสื่อมโทรม ได้แก่ ป่าที่มีความหนาแน่นของเรือนยอดน้อยกว่าร้อยละสามสิบ
จำนวนเนื้อที่ประมาณ 21-0-18 ไร่

๔.๗ พันธุ์ไม้หลักที่พบเห็นได้ในป่า ได้แก่ ไม้เต็ง ไม้ประดู่ ไม้พะยอม ไม้ยาง

๔.๘ สัตว์ป่าที่พบเห็นได้ในป่า ได้แก่ ไก่ป่า กระรอก กวาง เต่า กิ้งก่า งู แลงสัตว์ป่าหัวเขี้ยว

๔.๙ ทรัพยากรธรรมชาติอื่นๆ ที่พบเห็นได้ในป่า ได้แก่ -

๔.๑๐ รายละเอียดเพิ่มเติม ดังนี้ -

๕. แผนปฏิบัติการป่าชุมชนโดยสังเขป

๑. กิจกรรมด้านการอนุรักษ์ ได้แก่

1. การลาดตระเวน
2. ดูแลและปลูกไม้เพิ่มเติม

๒. กิจกรรมด้านการฟื้นฟู ได้แก่

1. ปลูกไม้เพิ่มเติม

๓. กิจกรรมด้านการพัฒนา ได้แก่

๔. กิจกรรมด้านการควบคุมดูแล ได้แก่

1. กำหนดกฎเกณฑ์และกติการ่วมกันของป่าชุมชน

๕. กิจกรรมด้านการใช้ประโยชน์จากทรัพยากรธรรมชาติในป่าชุมชน ได้แก่

1. กำหนดกฎเกณฑ์และกติการ่วมกันของป่าชุมชน
2. การท่องเที่ยว

๖. ประโยชน์ที่คาดว่าจะได้รับ

รักษาป่ามีคุณค่าและประโยชน์

ลงชื่อ

(นายประยงค์ กิจพันธ์กิจ)

ประธานกรรมการจัดการป่าชุมชน

หมายเหตุ : ๑. การสำรวจสภาพพื้นที่ หากไม่สามารถเดินตรวจสอบพื้นที่ได้เองทั้งหมด ให้ประเมินสภาพพื้นที่จากภาพถ่ายดาวเทียมประกอบได้
๒. รายละเอียดตามแผนปฏิบัติการป่าชุมชน ตามเอกสารแนบ

แผนปฏิบัติการป่าชุมชน ในบริเวณพื้นที่เพื่อการใช้ประโยชน์ ป่าชุมชนป่าไม่ทราบชื่อ

กิจกรรมการจัดการป่าชุมชน	ปริมาณงาน	หน่วยนับ	กำหนดระยะเวลาในการปฏิบัติงาน					หมายเหตุ
			ปีที่ ๑	ปีที่ ๒	ปีที่ ๓	ปีที่ ๔	ปีที่ ๕	
๑. ด้านการอนุรักษ์ ๑.๑ การลาดตระเวน ๑.๒ การทำแนวกันไฟป่า ๑.๓ การจัดชุดลาดตระเวน ๑.๔ การใช้ชนบทธรรมเนียม ประเพณี ภูมิปัญญา ในการอนุรักษ์ทรัพยากรธรรมชาติ ๑.๕ การกระทำอื่นๆ ที่เป็นการอนุรักษ์ ๑.๖	1 - - - - -	ไร่ - - - - -	1 - - - - -	- - - - - -	- - - - - -	- - - - - -	- - - - - -	
๒. ด้านการฟื้นฟู ๒.๑ การปลูกต้นไม้ทดแทน การปลูกพืชสมุนไพร ๒.๒ การเพาะชำกล้าไม้ชุมชน ๒.๓ การกระทำอื่นๆ ที่เป็นการฟื้นฟู ๒.๔	1 - 1 -	ไร่ - ไร่ -	1 - 1 -	- - - -	- - - -	- - - -	- - - -	

ข้อบังคับเกี่ยวกับการจัดการป่าชุมชน

ของป่าชุมชน.....ป่าไม้อุดม.....

ตั้งอยู่หมู่ที่.....๗.....ตำบล.....หนองปลาไหล.....อำเภอ.....เมือง.....จังหวัด.....สุพรรณบุรี.....

ข้อบังคับ	พื้นที่ใช้บังคับ	หมายเหตุ
๑. ห้ามทำความเสียหายแก่หลักเขตหรือเคลื่อนย้ายหลักเขต	พื้นที่ป่าชุมชนทั้งหมด	
๒. ห้ามมิให้ล้มต้นไม้ หรือกระทำการใดที่ทำให้ต้นไม้ไม่สามารถเติบโตได้ต่อไป	พื้นที่ป่าชุมชนทั้งหมด	กรณีไม่ประสงค์ให้มีการล้มไม้
๓. ห้ามจุดไฟในพื้นที่ป่าหรือกระทำการใดที่อาจก่อให้เกิดไฟป่า	พื้นที่ป่าชุมชนทั้งหมด	
๔. ห้ามมิให้รถยนต์ตั้งแต่หกล้อขึ้นไปเข้าไปในพื้นที่ป่าชุมชน	พื้นที่ป่าชุมชนทั้งหมด	
๕. ห้ามนำพืชหรือพันธุ์ไม้ต่างถิ่นเข้ามาปลูกในป่าชุมชน เว้นแต่เป็นพืชหรือพันธุ์ไม้ต่างถิ่นตามที่ระบุไว้ในแผนจัดการป่าชุมชน	พื้นที่ป่าชุมชนทั้งหมด	(ระบุชื่อพืชหรือพันธุ์ไม้ต่างถิ่นที่ปลูกได้ และพื้นที่ปลูกพันธุ์ไม้ต่างถิ่น)
๖. ห้ามมิให้ก่อสร้างสิ่งปลูกสร้างใดในพื้นที่ป่าชุมชน เว้นแต่เป็นการก่อสร้างสิ่งปลูกสร้างที่จำเป็นเพื่อประโยชน์ในการปฏิบัติหน้าที่ของคณะกรรมการจัดการป่าชุมชนในการดูแลรักษาป่าชุมชน บำรุงและฟื้นฟูป่าชุมชน ส่งเสริมการศึกษาเรียนรู้และสร้างจิตสำนึกเกี่ยวกับการอนุรักษ์และฟื้นฟูทรัพยากรธรรมชาติ สิ่งแวดล้อมและความหลากหลายทางชีวภาพในป่าชุมชน และเผยแพร่ประชาสัมพันธ์ป่าชุมชน เช่น การสร้างหอดูไฟฟ้า ฝ่ายชลประทาน ที่พักลาดตระเวน หรือศาลาเรียนรู้ โดยสิ่งปลูกสร้างดังกล่าวต้องมีลักษณะกลมกลืนกับสภาพแวดล้อม ไม่เป็นการทำลายสภาพธรรมชาติเดิม และได้รับอนุญาตเป็นหนังสือจากคณะกรรมการป่าชุมชนประจำจังหวัดแล้ว	พื้นที่ป่าชุมชนทั้งหมด	

ข้อบังคับ	พื้นที่ใช้บังคับ	หมายเหตุ
๗. การเข้าป่าเพื่อพักผ่อนหย่อนใจหรือเพื่อศึกษาธรรมชาติ ให้กระทำได้ในระหว่างเวลา ...๐๘.๓๐ น. ถึงเวลา...๑๖.๓๐.....นาฬิกา	พื้นที่ป่าชุมชนทั้งหมด	
๘. เมื่อพบเห็นการกระทำผิดกฎหมายว่าด้วยป่าชุมชน ให้แจ้งกรรมการป่าชุมชนหรือพนักงานเจ้าหน้าที่	พื้นที่ป่าชุมชนทั้งหมด	
๙. การเก็บของป่า ให้เก็บได้ในระหว่างช่วงเวลาและไม่เกินปริมาณที่กำหนดในตาราง ก.	พื้นที่ป่าชุมชนทั้งหมด	

ตาราง ก.

การเก็บของป่าให้เก็บได้ในระหว่างช่วงเวลาดังต่อไปนี้ และไม่เกินปริมาณดังต่อไปนี้

ของป่า	ช่วงเดือนที่เก็บได้	ปริมาณที่อนุญาต (ต่อคน)	เงื่อนไขอื่น
๑. หน่อไม้	พ.ค. - ลัก.	15 กก./คน	
๒. น้ำผึ้ง	เม.ย.	1-2 ไร่/คน	
๓. ไม้ไผ่	-	-	
๔. เห็ดโคน	ต.ค. - พ.ย.	๕ กก./คน	
๕. ไข่มดแดง	กพ. - เม.ย.	2 กก./คน	

รายชื่อคณะกรรมการจัดการป่าชุมชน
ส.ป.ค.บ.ท.บ

ใบที่ ๗
บ้านป่าใหม่



ลำดับ	ชื่อ - สกุล	อายุ (ปี)	ตำแหน่งในคณะกรรมการจัดการป่าชุมชน	ขอรับรองว่าไม่มีลักษณะต้องห้ามการเป็นกรรมการจัดการป่าชุมชน (ตามระเบียบที่คณะกรรมการนโยบายกำหนดตามมาตรา ๔๒) / ลายมือชื่อของกรรมการจัดการป่าชุมชน
1	นาย ประสงค์ ใจดี	56	ประธานกรรมการจัดการป่าชุมชน	
2	นาย ประดิษฐ์ ใจดี	56	รองประธานกรรมการจัดการป่าชุมชน	
3	นาย สวัสดิ์ ใจดี	60	กรรมการ	
4	นาย สวัสดิ์ ใจดี	๖๖/1	กรรมการ	
5	นาย บุญเกิด งามน้อม	57/1	"	
6	นาย ชัยณรงค์ ใจดี	40	"	
7	นาย ประสงค์ ใจดี	๙6	"	
8	นาย สวัสดิ์ ใจดี	8	"	
9	นาย สวัสดิ์ ใจดี	14	"	
10	นาย สวัสดิ์ ใจดี	88/3	"	
11	นาย ประสงค์ ใจดี	104	"	
12	นาย สวัสดิ์ ใจดี	119	"	
13	นาย สวัสดิ์ ใจดี	109	"	
14	นาย บุญส่ง ใจดี	87/1	"	

แผนที่ประกอบการจัดทำแผนจัดการป่าชุมชนบ้านป่าไม้พระฉาย
 บ้านป่าไม้พระฉาย หมู่ที่ ๗ ตำบลหนองปลาไหล
 อำเภอเมืองสระบุรี จังหวัดสระบุรี
 อยู่ในพื้นที่ ป่าสงวนแห่งชาติป่าไม้พระฉาย ๔๗ ไร่ ๓ งาน ๘๖ ตารางวา
 อยู่ในพื้นที่ ป่าตามพระราชบัญญัติป่าไม้ พุทธศักราช ๒๔๘๔ ๗๒ ไร่ ๓ งาน ๒๗ ตารางวา
 เนื้อที่รวม ๑๒๐ ไร่ ๓ งาน ๑๓ ตารางวา
 ตามนัยมาตรา ๙๙ และมาตรา ๑๐๐ แห่งพระราชบัญญัติป่าชุมชน พ.ศ. ๒๕๖๒
 มาตรฐานส่วน ๑:๑๕,๐๐๐

WGS 84

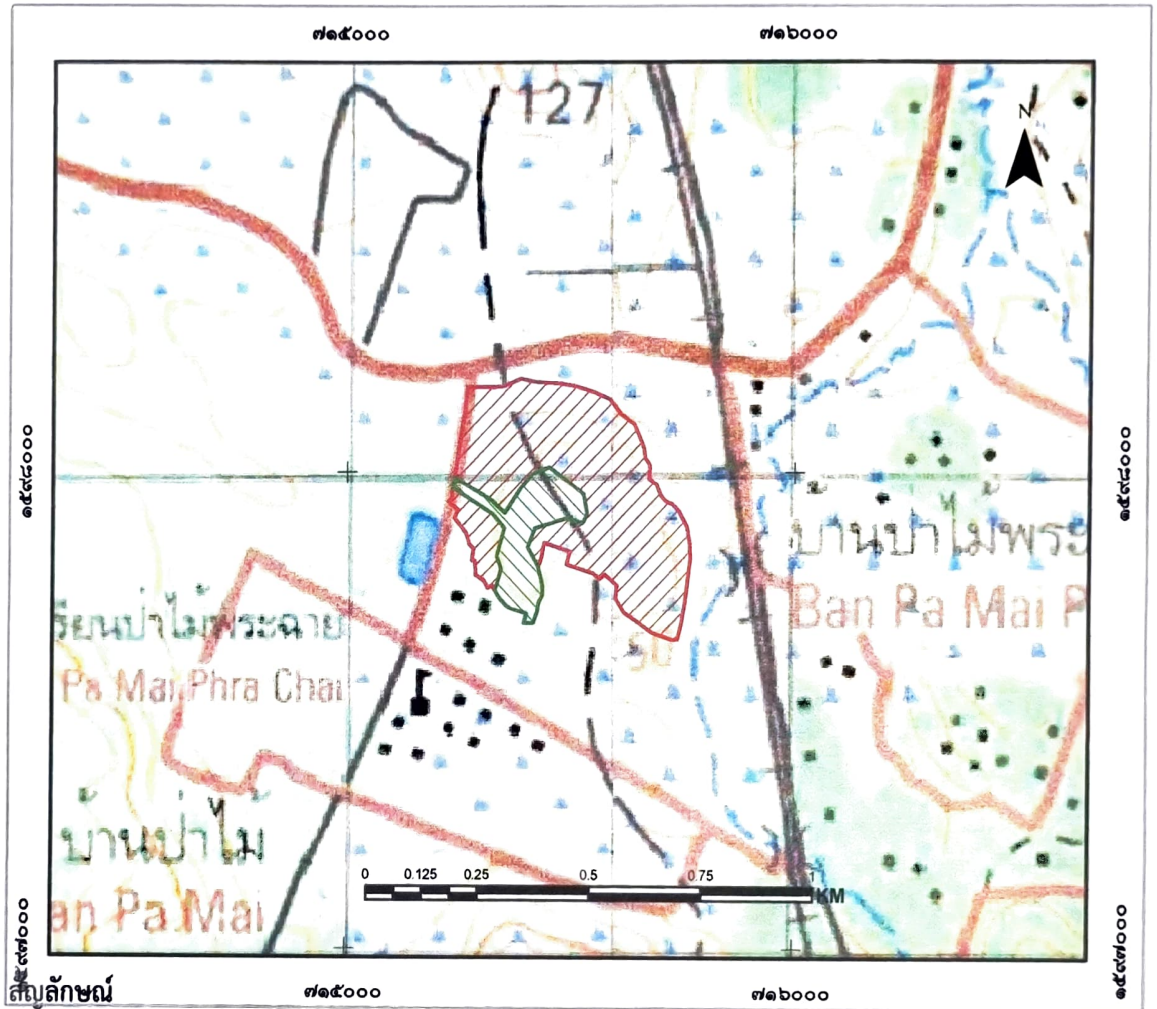
ลำดับชุด L ๗๐๑๘ ระวัง ๕๑๓๗, ๕๑๓๗V





-  ขอบเขตบริเวณเพื่อการใช้ประโยชน์ เนื้อที่ ๒๑-๐-๑๘ ไร่
-  ขอบเขตบริเวณเพื่อการอนุรักษ์ เนื้อที่ ๙๙-๒-๙๕ ไร่

แผนที่แสดงลักษณะภูมิประเทศการแบ่งบริเวณการใช้ประโยชน์ป่าชุมชนบ้านป่าไม้พระฉาย
 บ้านป่าไม้พระฉาย หมู่ที่ ๗ ตำบลหนองปลาไหล
 อำเภอเมืองสระบุรี จังหวัดสระบุรี
 อยู่ในพื้นที่ ป่าสงวนแห่งชาติป่าไม้พระฉาย ๔๗ ไร่ ๓ งาน ๘๖ ตารางวา
 อยู่ในพื้นที่ ป่าตามพระราชบัญญัติป่าไม้ พุทธศักราช ๒๔๘๔ ๗๒ ไร่ ๓ งาน ๒๗ ตารางวา
 เนื้อที่รวม ๑๒๐ ไร่ ๓ งาน ๑๓ ตารางวา
 ตามนัยมาตรา ๙๙ และมาตรา ๑๐๐ แห่งพระราชบัญญัติป่าชุมชน พ.ศ. ๒๕๖๒
 มาตราส่วน ๑:๑๕,๐๐๐

WGS 84

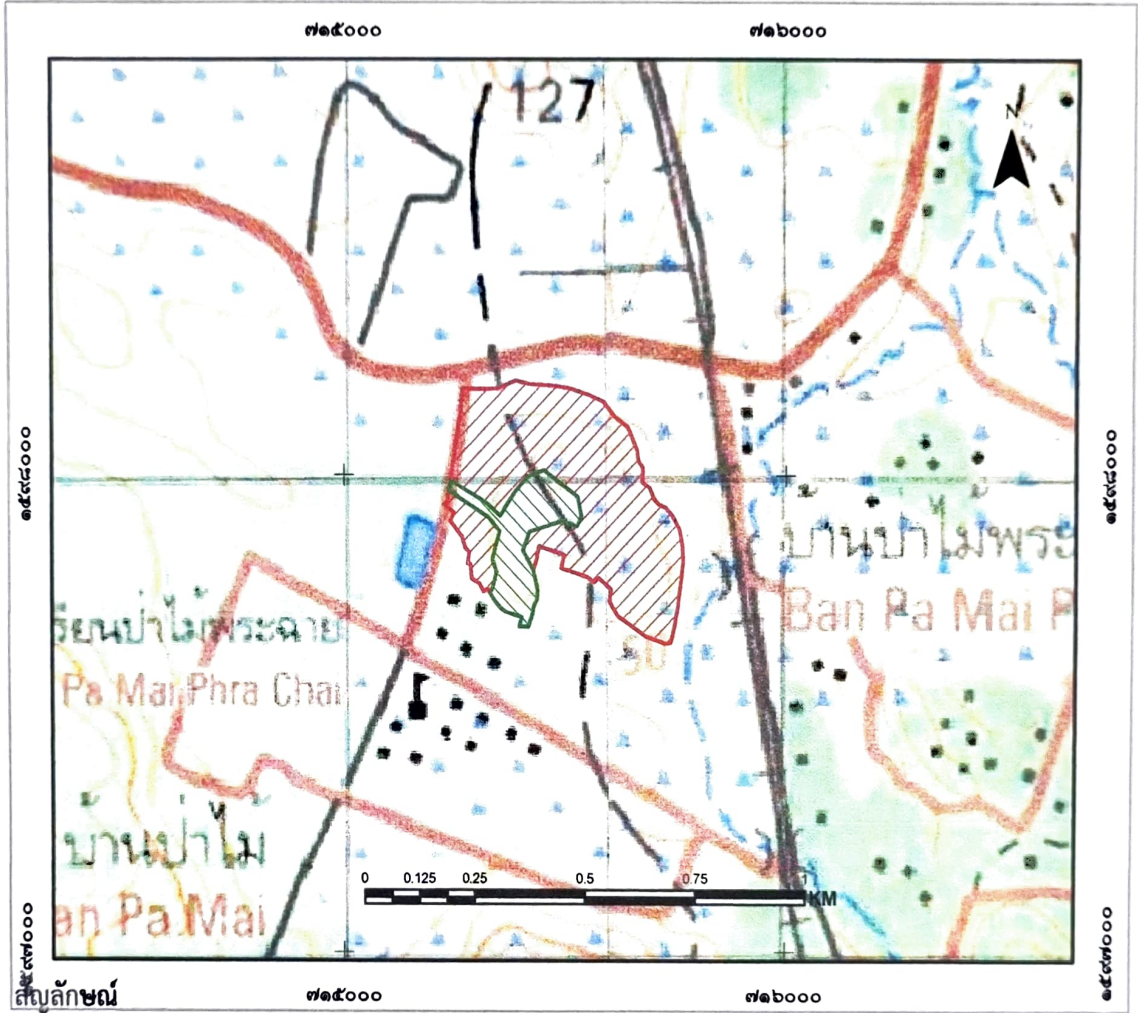
ลำดับชุด L ๗๐๑๘ ระวังง ๕๑๓๗, ๕๑๓๗/๖



-  ขอบเขตบริเวณเพื่อการใช้ประโยชน์ เนื้อที่ ๒๑-๐-๑๘ ไร่
-  ขอบเขตบริเวณเพื่อการอนุรักษ์ เนื้อที่ ๙๙-๒-๙๕ ไร่

ลงชื่อ.....
 (นายวิรัช บัวงาม)
 เจ้าหน้าที่รังวัด/เจ้าหน้าที่ผู้ได้รับมอบหมาย

ลงชื่อ.....
 (นายสุชาติ ปุณณวมัชฌิ)
 นักวิชาการป่าไม้ชำนาญการพิเศษ
 เจ้าหน้าที่ผู้อำนวยการศูนย์ป่าไม้สระบุรี

ลงชื่อ.....
 กฤษณะ นิลละ
 นักวิชาการป่าไม้ชำนาญการพิเศษ
 ทำหน้าที่ผู้อำนวยการส่วนจัดการป่าชุมชน

ลงชื่อ.....
 (นายธนิช เนมัย)
 นักวิชาการป่าไม้ชำนาญการพิเศษ รักษาการแทน
 ผู้อำนวยการสำนักจัดการทรัพยากรป่าไม้ที่ ๕ (สระบุรี)

แผนที่ภาพถ่ายออร์โธรีซิเชิงเลขการแบ่งบริเวณการใช้ประโยชน์ป่าชุมชนบ้านป่าไม้พระฉาย
 บ้านป่าไม้พระฉาย หมู่ที่ ๗ ตำบลหนองปลาไหล
 อำเภอเมืองสระบุรี จังหวัดสระบุรี
 อยู่ในพื้นที่ ป่าสงวนแห่งชาติป่าไม้พระฉาย ๔๗ ไร่ ๓ งาน ๘๖ ตารางวา
 อยู่ในพื้นที่ ป่าตามพระราชบัญญัติป่าไม้ พุทธศักราช ๒๔๘๔ ๗๒ ไร่ ๓ งาน ๒๗ ตารางวา
 เนื้อที่รวม ๑๒๐ ไร่ ๓ งาน ๑๓ ตารางวา
 ตามนัยมาตรา ๙๙ และมาตรา ๑๐๐ แห่งพระราชบัญญัติป่าชุมชน พ.ศ. ๒๕๖๒
 มาตราส่วน ๑:๑๕,๐๐๐

WGS 84

ลำดับชุด L ๗๐๑๘ ระวัง ๕๑๓๗I, ๕๑๓๗IV

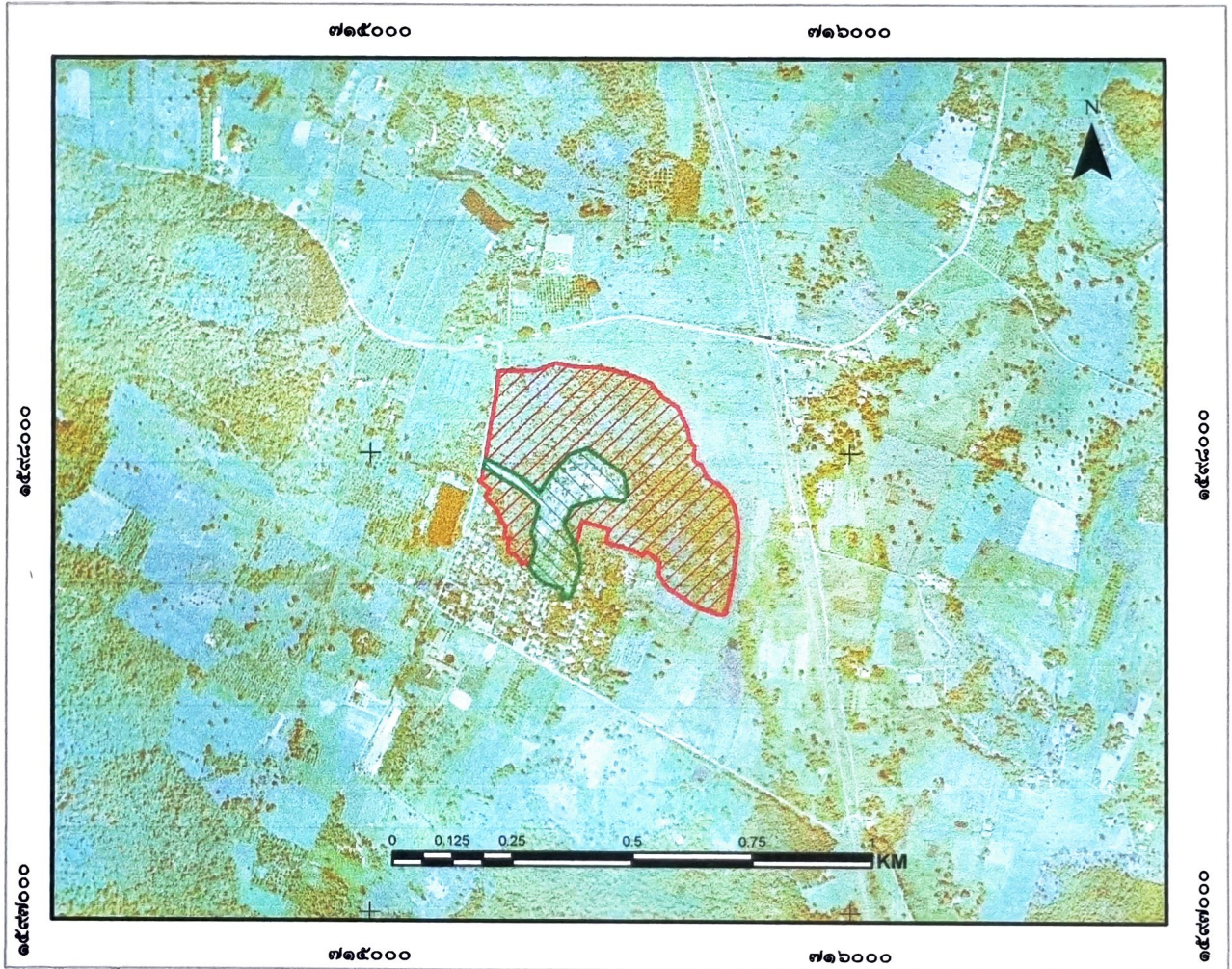

สัญลักษณ์

 ขอบเขตบริเวณเพื่อการใช้ประโยชน์ เนื้อที่ ๒๑-๐-๑๘ ไร่

 ขอบเขตบริเวณเพื่อการอนุรักษ์ เนื้อที่ ๙๙-๒-๙๕ ไร่

ลงชื่อ.....

(...นายวิรุทธ... วันวรรณ...)

เจ้าหน้าที่รังวัด/เจ้าหน้าที่ผู้ได้รับมอบหมาย

ลงชื่อ.....

(นายสุรชาติ... ปุณณวณิชศรี)

นักวิชาการป่าไม้ชำนาญการพิเศษ
 ทำหน้าที่ผู้อำนวยการศูนย์ป่าไม้สระบุรี

ลงชื่อ.....

กฤษณะ นิสสะ

นักวิชาการป่าไม้ชำนาญการพิเศษ

ทำหน้าที่ผู้อำนวยการส่วนจัดการป่าชุมชน

ลงชื่อ.....

(...นายเจนนี... เณมีน...)

นักวิชาการป่าไม้ชำนาญการพิเศษ รักษาการแทน
 ผู้อำนวยการสำนักจัดการทรัพยากรป่าไม้ที่ ๕ (สระบุรี)

ตาราง Attribute table ข้อมูล Shapefile ในรูปแบบ Polygon ของแปลงป่าชุมชน

FC_CODE	FC_ID	FCG_START	FCG_NAME	TAM_NAM_T	AMP_NAM_T	PROV_NAM_T	RAI	NGAN	WHA	FCG_RENEW
	<None>	ป่าชุมชนบ้านป่าไม้ทองแดง แปลงที่ 1 (ใช้ประโยชน์ชุมชน)		ทองแดงไทร	เมืองสงขลา	สงขลา	21	0	18	
	<None>	ป่าชุมชนบ้านป่าไม้ทองแดง แปลงที่ 1 (แปลงที่ 7)		ทองแดงไทร	เมืองสงขลา	สงขลา	99	2	95	

คำอธิบายตาราง Attribute table ข้อมูล Shape file ในรูปแบบ polygon ของแปลงป่าชุมชน

1. FCG_START คือวันที่จัดตั้ง (ใส่เฉพาะ พ.ศ.) ไม่ต้องใส่ข้อมูล
2. FCG_NAME คือ ชื่อป่าชุมชน ใส่แปลงที่ หมู่ที่ด้วย (ตัวอย่าง ป่าชุมชนบ้านน่านามิ แปลงที่ 1 หมู่ที่ 2)
3. TAM_NAM_T คือ ตำบล (ไม่ต้องใส่ ต.)
4. AMP_NAME_T คือ อำเภอ (ไม่ต้องใส่ อ.)
5. PROV_NAME_T คือ จังหวัด (ไม่ต้องใส่ จ.)
6. RAI NGAN WHA คือ ไร่ งาน ตารางวา
7. FCG_RENEW คือ วันที่ต่ออายุ (ใส่เฉพาะ พ.ศ.) ไม่ต้องใส่ข้อมูล

หมายเหตุ : FC_CODE, FC_ID ข้อมูล 2 ช่องนี้ ไม่ต้องใส่ข้อมูล

คำพิกัดแสดงขอบเขตป่าชุมชนบ้านป่าไม้พระฉาย
บ้านป่าไม้พระฉาย หมู่ที่ 7 ตำบลหนองปลาไหล อำเภอเมืองสระบุรี จังหวัดสระบุรี

Zone 47P

จุดที่	E	N
1	715741	1597650
2	715728	1597648
3	715683	1597663
4	715660	1597679
5	715620	1597706
6	715601	1597736
7	715604	1597762
8	715577	1597786
9	715566	1597777
10	715551	1597788
11	715491	1597806
12	715498	1597834
13	715441	1597852
14	715435	1597821
15	715428	1597802
16	715438	1597761
17	715437	1597741
18	715430	1597728
19	715426	1597708
20	715417	1597683
21	715396	1597683
22	715402	1597703
23	715367	1597714
24	715357	1597720
25	715345	1597732
26	715339	1597740

คำพิกัดแสดงขอบเขตป่าชุมชนบ้านป่าไม้พระฉาย
บ้านป่าไม้พระฉาย หมู่ที่ 7 ตำบลหนองปลาไหล อำเภอเมืองสระบุรี จังหวัดสระบุรี
Zone 47P

27	715331	1597753
28	715325	1597762
29	715315	1597757
30	715306	1597774
31	715288	1597784
32	715286	1597814
33	715279	1597815
34	715283	1597840
35	715274	1597848
36	715266	1597872
37	715240	1597904
38	715248	1597921
39	715226	1597938
40	715234	1597946
41	715234	1597958
42	715236	1597967
43	715238	1597978
44	715240	1597988
45	715251	1598063
46	715262	1598125
47	715268	1598178
48	715301	1598178
49	715345	1598179
50	715387	1598196
51	715419	1598189
52	715476	1598185
53	715510	1598180

คำพิกัดแสดงขอบเขตป่าชุมชนบ้านป่าไม้พระฉาย
บ้านป่าไม้พระฉาย หมู่ที่ 7 ตำบลหนองปลาไหล อำเภอเมืองสระบุรี จังหวัดสระบุรี
Zone 47P

54	715549	1598168
55	715586	1598153
56	715612	1598121
57	715642	1598100
58	715663	1598052
59	715666	1598030
60	715677	1598015
61	715675	1597986
62	715692	1597974
63	715702	1597950
64	715713	1597939
65	715727	1597933
66	715742	1597918
67	715760	1597886
68	715766	1597852
69	715768	1597822
70	715756	1597725
71	715749	1597683

**ตารางเปรียบเทียบข้อมูลประเภทพื้นที่และจำนวนเนื้อที่ป่าชุมชน
กรณีป่าชุมชนตามมาตรา 99 และมาตรา 100 แห่งพระราชบัญญัติป่าชุมชน พ.ศ.2562
เพื่อยืนยันการปรับปรุงแก้ไขข้อมูลให้เป็นปัจจุบัน**

ป่าชุมชน ป่าไม้พระฉาย
บ้าน ป่าไม้พระฉาย หมู่ที่ 7
ตำบล หอนงปลาไหล อำเภอ เมือง จังหวัด สระบุรี

ข้อมูลประเภทพื้นที่และจำนวนเนื้อที่ป่าชุมชน แก้ไข ไม่แก้ไข

แปลง ที่	ข้อมูลป่าชุมชนเดิม				ข้อมูลป่าชุมชนตามแผนจัดการป่าชุมชน				การแบ่งสัดส่วนพื้นที่ตามแผนจัดการ ป่าชุมชน					
	ประเภทที่ดิน	เนื้อที่			ประเภทที่ดิน	เนื้อที่			เนื้อที่เพื่อการ อนุรักษ์			เนื้อที่เพื่อการ ใช้ประโยชน์		
		ไร่	งาน	ตร.ว		ไร่	งาน	ตร.ว	ไร่	งาน	ตร.ว	ไร่	งาน	ตร.ว
1	ป่าสงวนแห่งชาติ ป่าพระฉาย	47	3	54	ป่าสงวนแห่งชาติ ป่าพระฉาย	47	3	54	99	2	95	21	0	18
2	ป่าตามพระราชบัญญัติ ป่าไม้ พุทธศักราช 2484	72	3	59	ป่าตามพระราชบัญญัติ ป่าไม้ พุทธศักราช 2484	72	3	59						
3														
4														
รวม		120	3	13		120	3	13	99	2	95	21	0	18

หมายเหตุ : ระบุประเภทที่ดินให้ชัดเจน เช่น ป่าสงวนแห่งชาติ นสล. สปก. เป็นต้น

(ลงชื่อ)
(นายสุชาติ ปุณณวนิชศิริ)
ตำแหน่ง นักวิชาการป่าไม้ชำนาญการพิเศษ
ผู้อำนวยการศูนย์ป่าไม้ สระบุรี

(ลงชื่อ)
(กฤษณะ นิสละ)
ผู้อำนวยการป่าไม้ชำนาญการพิเศษ
ส่วนจัดการป่าชุมชน
ทำหน้าที่ผู้อำนวยการส่วนจัดการป่าชุมชน
สำนักจัดการทรัพยากรป่าไม้ที่ 5 (สระบุรี)

มีมติจัดการประชุม เลข 5 มี

วันที่ 15 มีนาคม 2563

เปิดประชุม 16.00 น.

วันนี้ ประสานงานประชุมกัน บ้านป่าไผ่พรุ ตำบล อ.7

๓. จำนวน ๑๖ คน ๑. เมื่อวันพุธ ๑. สระบุรี

ข้อ 1. ผอ. ก. ป่าไผ่

ข้อ 2. ผอ. ก. ป่าไผ่

ข้อ 3-5. ผลของการทำป่าไผ่ ๑๖

คณะ กรรมการ ก. ป่าไผ่ เห็นชอบ การประชุม ครั้งที่

เปิดประชุม 17.30 น.



นาย ประดิษฐ์ ขุนวิเศษ

นาย ประจวบ วัฒนวิเศษ

นาย ประดิษฐ์ ขุนวิเศษ

ประ. บ้านป่าไผ่

ผู้จัดรายการประชุม

ลำดับ	ชื่อ-สกุล	บ้านเลขที่	ลายเซ็น	หมายเหตุ
1	นางสาว ร. 5100 / กิ่งแก้ว / 122	5		
2	นางสาว ร. 5100 / พ. 12/10	3		
3	นางสาว ร. 5100 / อ. 12/10	52/1		
4	นางสาว ร. 5100 / ร. 10			
5	นางสาว ร. 5100 / อ. 10	9809		
6	นางสาว ร. 5100 / ก. 10	22/1		
7	นางสาว ร. 5100 / อ. 10	99/1		
8	นางสาว ร. 5100 / ส. 10	77/7		
9	นางสาว ร. 5100 / วิ. 10	72/7		
10	นางสาว ร. 5100 / น. 10	88/3		
11	นางสาว ร. 5100 / อ. 10	16/7		
12	นางสาว ร. 5100 / อ. 10			
13	นางสาว ร. 5100 / อ. 10	109/1		
14	นางสาว ร. 5100 / อ. 10	48/2		
15	นางสาว ร. 5100 / อ. 10	119		
16	นางสาว ร. 5100 / อ. 10	119		
17	นางสาว ร. 5100 / อ. 10	119		
18	นางสาว ร. 5100 / อ. 10	95		
19	นางสาว ร. 5100 / อ. 10	103		
20	นางสาว ร. 5100 / อ. 10	96		
21	นางสาว ร. 5100 / อ. 10	85/1		
22	นางสาว ร. 5100 / อ. 10	80/1		
23	นางสาว ร. 5100 / อ. 10	17		

สำนักงานสาธารณสุข

นางสาว ร. 5100 / กิ่งแก้ว / 122

นางสาว ร. 5100 / พ. 12/10

15/3/63

แบบคำขอต่ออายุโครงการป่าชุมชน

ข้าพเจ้า เกษียรพรองค์ กิจกรมพรองค์ ตำแหน่ง ผู้ดูแลรักษาพื้นที่ 7
อายุ 52 ปี ที่อยู่ 5 ม. 7 ต.หนองม่วงไข่ อ.เมือง จ.น่าน

มีความประสงค์ขอต่ออายุโครงการป่าชุมชนบ้าน ป่าไร่พระฉาย
ที่ตั้งป่าชุมชน บ้าน หมู่ที่ 7 ตำบล หนองม่วงไข่
อำเภอ เมืองน่าน จังหวัด น่าน พิกัดบ้าน 7 15345 1597639
ได้รับอนุมัติจากกรมป่าไม้ เมื่อ 24 มีนาคม 2543

พื้นที่ดำเนินการโครงการรวมทั้งสิ้น 1 แปลง รวมเนื้อที่ 120-3-13 ไร่ ดังนี้
ป่าสงวนแห่งชาติป่า พรหมฉาย แปลงที่ 1 เนื้อที่ 47-3-54 ไร่
ป่าชุมชนตามมติคณะรัฐมนตรี..... แปลงที่..... เนื้อที่..... ไร่
ป่าไม้ถาวรตามมติคณะรัฐมนตรี..... แปลงที่..... เนื้อที่..... ไร่
ป่าตามพระราชบัญญัติป่าไม้ พุทธศักราช ๒๔๘๔ แปลงที่ 1 เนื้อที่ 72-3-59 ไร่
ที่ดินของรัฐประเภทอื่น ๆ (ระบุ) แปลงที่..... เนื้อที่..... ไร่
ที่ดินอื่นๆ (ระบุ)..... แปลงที่..... เนื้อที่..... ไร่

(หากดำเนินการมากกว่า ๑ แปลง ให้เรียงลำดับป่าสงวนแห่งชาติเป็นแปลงที่ ๑ ตามพื้นที่ต่างๆ ข้างต้น)
โดยแนบเอกสารประกอบการพิจารณา ตามกรณีต่างๆ ดังนี้

- ๑.๑ กรณีที่ไม่มีการเปลี่ยนแปลงรายละเอียดโครงการและพื้นที่ดำเนินการ
 - (๑) แบบ ปชช.๕
 - (๒) สำเนาแบบ ปชช.๓ ฉบับเดิม
 - (๓) สำเนาบัตรประจำตัวเจ้าหน้าที่รัฐหรือสำเนาบัตรประชาชนผู้ยื่นคำขอ
 - (๔) แผนที่แสดงขอบเขตป่าชุมชน ระบบภาพออร์โธรีซิเชิงเลข ๑:๔,๐๐๐
 - (๕) แบบ ปชช.๔

- ๑.๒ กรณีที่มีการเปลี่ยนแปลงรายละเอียดโครงการ (หรือ ปชช.เดิมชำรุดสูญหาย) แต่ไม่เปลี่ยนแปลงพื้นที่ดำเนินการ
 - (๑) แบบ ปชช.๕
 - (๒) แบบ ปชช.๕.๑
 - (๓) สำเนาบัตรประจำตัวเจ้าหน้าที่รัฐหรือสำเนาบัตรประชาชนผู้ยื่นคำขอ
 - (๔) แผนที่แสดงขอบเขตป่าชุมชน ระบบภาพออร์โธรีซิเชิงเลข ๑:๔,๐๐๐
 - (๕) แบบ ปชช.๔

๑.๓ กรณีมี...

๑.๓ กรณีมีการเปลี่ยนแปลงพื้นที่ดำเนินการ เพิ่มหรือลดจำนวนแปลงป่าชุมชน เพิ่มหรือลดขนาดพื้นที่ป่าชุมชน

- (๑) แบบ ปชช.๕
- (๒) แบบ ปชช.๕.๑
- (๓) แบบ ปชช.๕.๒
- (๔) สำเนาบัตรประจำตัวเจ้าหน้าที่รัฐหรือสำเนาบัตรประชาชนผู้อื่นคำขอ
- (๕) แผนที่ระวางมาตราส่วน ๑:๕๐,๐๐๐
- (๖) แผนที่แสดงขอบเขตป่าชุมชน ระบบภาพออร์โธรีซีเชิงเลข ๑:๔,๐๐๐
- (๗) แบบ ปชช.๔

กำหนดระยะเวลาดำเนินการ ๑๐ ปี (นับตั้งแต่วันที่กรมป่าไม้อนุมัติ) (วันที่ ๒๐ มิ.ย. ๒๕๖๑)
งบประมาณ (โดยขอรับการสนับสนุนงบประมาณได้จากหน่วยงานต่างๆ ได้แก่)

- ๑. กรมป่าไม้ ซึ่งระบุไว้ตามแผนงานและงบประมาณประจำปี
- ๒. องค์การบริหารส่วนตำบล/เทศบาลตำบล.....ของ.....
- ๓. จังหวัด.....
- ๔. หน่วยงานอื่นๆ

ลงชื่อ..... ผู้ยื่นคำขอ *

(นาย.....)

ตำแหน่ง.....

ลงชื่อ..... เจ้าหน้าที่ผู้แนะนำ

(นาย.....)

ตำแหน่ง.....

ความคิดเห็นของผู้ว่าราชการจังหวัด หรือหัวหน้าหน่วยงานที่กำกับดูแลพื้นที่ในแต่ละกรณี **

เห็นชอบให้ดำเนินการ.....

ความคิดเห็นอื่นๆ.....

(ลงชื่อ)

(.....)

ตำแหน่ง

ผู้ตรวจสอบ...

ผู้ตรวจสอบ (ผู้อำนวยการส่วนจัดการป่าชุมชน สังกัดสำนักจัดการทรัพยากรป่าไม้ที่.....)

(ลงชื่อ) (นายสุรชาติ ชูณวนวิจิตร) ผู้ตรวจสอบ
(.....)
ตำแหน่ง ผู้อำนวยการส่วนจัดการป่าชุมชน

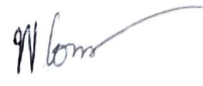
(นายศิรัชย์ เอกศิริพงษ์)
ผู้อำนวยการส่วนส่งเสริมการจัดการป่าชุมชน

ผู้เสนอ (ผู้อำนวยการสำนักจัดการทรัพยากรป่าไม้ที่.....)

(ลงชื่อ) ผู้เสนอ
(นายสมศักดิ์ สรรพโกศลกุล)
(.....)
ตำแหน่ง ผู้อำนวยการสำนักจัดการทรัพยากรป่าไม้ที่ ๕ (สระบุรี)

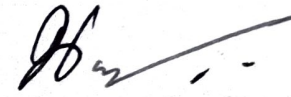
(นาย นันทนา บุญขันธ์)
ผู้อำนวยการสำนักจัดการป่าชุมชน

ผู้อนุมัติ (อธิบดีกรมป่าไม้)

(ลงชื่อ) ผู้อนุมัติ
(.....นายจรศักดิ์ นันทวงษ์)
(.....)
ตำแหน่ง รองอธิบดีกรมป่าไม้
ที่ ๖ ราชการกรมป่าไม้

- หมายเหตุ**
- * ผู้ใหญ่บ้าน/กำนัน/นายก อบต./นายกเทศมนตรี หรือประธานคณะกรรมการป่าชุมชนหมู่บ้านแล้วแต่กรณี
 - ** ข้าราชการตั้งแต่ระดับปฏิบัติงาน หรือปฏิบัติการขึ้นไป
 - *** กรณีพื้นที่อื่นๆ เสนอให้หัวหน้าหน่วยงานที่กำกับดูแลแล้วแต่กรณีพิจารณา ทั้งนี้ หน่วยงานรับผิดชอบแจ้งรายชื่อเจ้าหน้าที่ในสังกัด ประกอบด้วยข้าราชการ อย่างน้อย ๑ คน และพนักงานราชการ อย่างน้อย ๑ คน เพื่อกรมป่าไม้ขอคำสั่งแต่งตั้งเป็นเจ้าหน้าที่ปฏิบัติงานโครงการป่าชุมชน