

แบบฟอร์มการตรวจเอกสารการส่งเสริมการจัดทำแผนจัดการป่าชุมชน บ้านมณีโชติ

บ้าน มณีโชติ หมู่ที่ ๑ ตำบล แสลงพัน อำเภอ วังม่วง จังหวัด สระบุรี

เอกสารการจัดทำแผนจัดการป่าชุมชน

- แผนจัดการป่าชุมชน ประธานคณะกรรมการจัดการป่าชุมชนเป็นผู้ลงนาม
- แผนปฏิบัติการป่าชุมชน ๕ ด้าน ทั้งในบริเวณเพื่อการอนุรักษ์ และบริเวณเพื่อการใช้ประโยชน์(ถ้ามี)
- รายการไม้ทรงคุณค่าในป่าชุมชน (ถ้ามี)
- ข้อบังคับการจัดการป่าชุมชนตามกรอบที่คณะกรรมการนโยบายป่าชุมชนกำหนด
- รายชื่อคณะกรรมการจัดการป่าชุมชน พร้อมลงลายมือชื่อรับรองว่าเป็นความจริง
- แผนที่แสดงลักษณะภูมิประเทศ (๑ : ๕๐,๐๐๐) ที่มีหมายเลขแสดงค่าพิกัดกริดชัดเจน พร้อมรายละเอียดเลขระวาง และแสดงรูปแปลง ระบุการแบ่งบริเวณพื้นที่เพื่อการอนุรักษ์ และบริเวณพื้นที่เพื่อการใช้ประโยชน์(ถ้ามี) ให้เจ้าหน้าที่ที่ได้รับมอบหมายให้ตรวจสอบพื้นที่ รังวัดพื้นที่ และจัดทำแผนที่แสดงแนวเขตป่าชุมชน ลงลายมือชื่อ และข้าราชการลงนามรับรองแผนที่
- แผนที่แสดงขอบเขตป่าชุมชนบนแผนที่ภาพถ่ายออร์โธรีซิเชิงเลข (๑ : ๔,๐๐๐) ระบุการแบ่งบริเวณพื้นที่เพื่อการอนุรักษ์ และบริเวณพื้นที่เพื่อการใช้ประโยชน์(ถ้ามี) ในกรณีที่ป่าชุมชนมีหลายแปลงให้จัดทำแผนที่ แยกเป็นรายแปลงทุกแปลง ให้เจ้าหน้าที่ที่ได้รับมอบหมายให้ตรวจสอบพื้นที่ รังวัดพื้นที่ และจัดทำแผนที่แสดงแนวเขตป่าชุมชน ลงลายมือชื่อ และข้าราชการลงนามรับรองแผนที่

ได้ตรวจสอบแล้ว

- เอกสารถูกต้อง ครบถ้วน
- ไม่อยู่ในพื้นที่ที่ส่วนราชการ รัฐวิสาหกิจ หน่วยงานของรัฐ หรือบุคคลใดได้รับอนุญาตเข้าทำประโยชน์ พื้นที่ที่กรมป่าไม้ใช้หรือจัดการหรือประกาศเป็นพื้นที่วิจัยหรือจัดการใดๆ หรือที่ดินที่บุคคลได้มาตามประมวลกฎหมายที่ดิน
- ไม่อยู่ในพื้นที่เขตป่าอนุรักษ์

(ลงชื่อ)

(นายสุรชาติ บุญแมนชคร)

ตำแหน่ง **นักวิชาการป่าไม้ชำนาญการพิเศษ**
ผู้อำนวยการศูนย์ป่าไม้สระบุรี

(ลงชื่อ)

กฤษณะ นิสสะ

ตำแหน่ง **นักวิชาการป่าไม้ชำนาญการพิเศษ**
ผู้อำนวยการส่วนจัดการป่าชุมชน
สำนักจัดการทรัพยากรป่าไม้ที่ ๕ (สระบุรี)

เลขที่รับ 36
 วันที่ 21 พ.ย. 63
 เวลา

คนช.๕-๑

แผนจัดการป่าชุมชน

๑. ชื่อแผนจัดการป่าชุมชน ป่าชุมชนไร่
 ตั้งอยู่หมู่ที่ 1 ตำบล เวียงทอง
 อำเภอ วังยาง จังหวัด ศรีสะเกษ

- ประกอบ
- พื้นที่ที่ขอจัดตั้งป่าชุมชน
 - พื้นที่ป่าชุมชน ตามมาตรา ๙๙ และมาตรา ๑๐๐
 - ปรับปรุงแผนจัดการป่าชุมชนกรณีพื้นที่ที่ขอขยายเขตป่าชุมชน

๒. วัตถุประสงค์ของแผนจัดการป่าชุมชน
เพื่อทบทวนพื้นที่ป่าที่ไม่มีมติสมทบ

๓. ระยะเวลา
๕ ปี นับแต่ต้นที่ได้รับอนุมัติ (ต้น)

๔. ลักษณะพื้นที่

๔.๑ สภาพพื้นที่ป่าชุมชน

- ๑) จำนวนเนื้อที่ของป่าชุมชน ๗๙ ไร่ 1 งาน ๑๖ ตารางวา
- ๒) กรณีขอขยายเขตป่าชุมชน เนื้อที่ของป่าชุมชน ไร่ งาน ตารางวา
 เนื้อที่รวมกับพื้นที่ป่าชุมชนเดิม มีเนื้อที่ ไร่ งาน ตารางวา

๔.๒ อาณาเขตป่าชุมชน

- ด้านทิศเหนือ จด ชายฝั่งน้ำห้วยเหล็ก
- ด้านทิศใต้ จด ชายฝั่งน้ำห้วยเหล็ก
- ด้านทิศตะวันออก จด ชายฝั่งน้ำห้วยเหล็ก
- ด้านทิศตะวันตก จด ชายฝั่งน้ำห้วยเหล็ก

๔.๓ การกำหนดบริเวณในพื้นที่ป่าชุมชน

- ๑) แปลงพื้นที่ที่กำหนดให้เป็นบริเวณเพื่อการอนุรักษ์
 จำนวน 1 แปลง เนื้อที่รวมประมาณ ๗๙ ไร่ 1 งาน ๑๖ ตารางวา
 คิดเป็นร้อยละ 100% ของพื้นที่ป่าชุมชน
- ๒) แปลงพื้นที่ที่กำหนดให้เป็นบริเวณเพื่อการใช้ประโยชน์
 จำนวน - แปลง เนื้อที่รวมประมาณ - ไร่ - งาน - ตารางวา
 คิดเป็นร้อยละ - ของพื้นที่ป่าชุมชน

หมายเหตุ : แนบแผนที่มาตราส่วน ๑:๕๐,๐๐๐ และแผนที่ภาพถ่ายออร์โธรีซิเิงเลข (๑:๔,๐๐๐)
 เพื่อแสดงแนวเขตป่าชุมชนและกำหนดบริเวณเพื่อการอนุรักษ์ และกำหนดบริเวณเพื่อการใช้ประโยชน์

๔.๔ แหล่งน้ำที่พบเห็นได้ในป่าชุมชน (ถ้ามี)

- ลำธาร ห้วย หนอง คลอง บึง
ตั้งอยู่บริเวณพิกัด.....
อยู่ในแปลงที่..... บริเวณเพื่อการอนุรักษ์ หรือ บริเวณเพื่อการใช้ประโยชน์
สภาพความอุดมสมบูรณ์ของป่าบริเวณแหล่งน้ำอยู่ในเกณฑ์.....
ข้อสังเกตเพิ่มเติม.....
- อ่างเก็บน้ำ ฝาย
ตั้งอยู่บริเวณพิกัด.....
อยู่ในแปลงที่..... บริเวณเพื่อการอนุรักษ์ หรือ บริเวณเพื่อการใช้ประโยชน์
สภาพความอุดมสมบูรณ์ของป่าบริเวณแหล่งน้ำอยู่ในเกณฑ์.....
ข้อสังเกตเพิ่มเติม.....
- อื่น ๆ ได้แก่
ตั้งอยู่บริเวณพิกัด.....
อยู่ในแปลงที่..... บริเวณเพื่อการอนุรักษ์ หรือ บริเวณเพื่อการใช้ประโยชน์
สภาพความอุดมสมบูรณ์ของป่าบริเวณแหล่งน้ำอยู่ในเกณฑ์.....
ข้อสังเกตเพิ่มเติม.....

๔.๕ ความสูงจากระดับน้ำทะเลโดยประมาณ..... 380

๔.๖ สภาพป่า

- ป่าสมบูรณ์ ป่าที่ประกอบด้วยพรรณไม้ยืนต้นที่มีขนาดและอายุแตกต่างกัน ขึ้นในถิ่นอาศัยหรือ
บริเวณต่าง ๆ กันกระจายทั่วพื้นที่ป่า โดยมีความหนาแน่นของเรือนยอดตั้งแต่ร้อยละสิบขึ้นไป
จำนวนเนื้อที่ประมาณ ๗๑-1-๑๖ ไร่
- ป่ากำลังฟื้นตัว ได้แก่ ป่าที่มีความหนาแน่นของเรือนยอดน้อยกว่าร้อยละสิบ ไม่มีชั้นไม้เด่น
มีพรรณไม้เบิกนำจำนวนมาก
จำนวนเนื้อที่ประมาณ ไร่
- ป่าเสื่อมโทรม ได้แก่ ป่าที่มีความหนาแน่นของเรือนยอดน้อยกว่าร้อยละสามสิบ
จำนวนเนื้อที่ประมาณ ไร่

๔.๗ พันธุ์ไม้หลักที่พบเห็นได้ในป่า ได้แก่ กัก มาตา ผ่าอยู่ สิงชั้น เต็ง ัง

๔.๘ สัตว์ป่าที่พบเห็นได้ในป่า ได้แก่ ไก่ป่า อีเห็น เต่าปลา นกปรอด นกเขา นกชนิดต่าง ๆ

๔.๙ ทรัพยากรธรรมชาติอื่นๆ ที่พบเห็นได้ในป่า ได้แก่ -

๔.๑๐ รายละเอียดเพิ่มเติม ดังนี้ -

๕. แผนปฏิบัติการป่าชุมชนโดยสังเขป

๑. กิจกรรมด้านการอนุรักษ์ ได้แก่

การลาดตระเวน

๒. กิจกรรมด้านการฟื้นฟู ได้แก่

ปลูกต้นไม้

๓. กิจกรรมด้านการพัฒนา ได้แก่

ทำถนนรอบแปลงป่าชุมชน

๔. กิจกรรมด้านการควบคุมดูแล ได้แก่

ห้ามราษฎรเก็บหาของป่า

๕. กิจกรรมด้านการใช้ประโยชน์จากทรัพยากรธรรมชาติในป่าชุมชน ได้แก่

๖. ประโยชน์ที่คาดว่าจะได้รับ

ป่าชุมชน มีสภาพป่าที่อุดมสมบูรณ์ยิ่งขึ้น

ลงชื่อ



(นายสมจิตร์ แก่นวิจิตร)

ประธานกรรมการจัดการป่าชุมชน

หมายเหตุ : ๑. การสำรวจสภาพพื้นที่ หากไม่สามารถเดินตรวจสอบพื้นที่ได้เองทั้งหมด ให้ประเมินสภาพพื้นที่จากภาพถ่ายดาวเทียมประกอบได้

๒. รายละเอียดตามแผนปฏิบัติการป่าชุมชน ตามเอกสารแนบ

ข้อบังคับเกี่ยวกับการจัดการป่าชุมชน
 ของป่าชุมชน.....บ้านมณีโรติ.....
 ตั้งอยู่หมู่ที่.....1.....ตำบล.....หลักธงพื้น.....อำเภอ.....วังม่วง.....จังหวัด.....บุรีรัมย์.....

| ข้อบังคับ | พื้นที่ใช้บังคับ | หมายเหตุ |
|--|------------------------|--|
| ๑. ห้ามทำความเสียหายแก่หลักเขตหรือเคลื่อนย้ายหลักเขต | พื้นที่ป่าชุมชนทั้งหมด | |
| ๒. ห้ามมิให้ล้มต้นไม้ หรือกระทำการใดที่ทำให้ต้นไม้ไม่สามารถเติบโตได้ต่อไป | พื้นที่ป่าชุมชนทั้งหมด | กรณีไม่ประสงค์ให้มีการล้มไม้ |
| ๓. ห้ามจุดไฟในพื้นที่ป่าหรือกระทำการใดที่อาจก่อให้เกิดไฟป่า | พื้นที่ป่าชุมชนทั้งหมด | |
| ๔. ห้ามมิให้รถยนต์ตั้งแต่หกล้อขึ้นไปเข้าไปในพื้นที่ป่าชุมชน | พื้นที่ป่าชุมชนทั้งหมด | |
| ๕. ห้ามนำพืชหรือพันธุ์ไม้ต่างถิ่นเข้ามาปลูกในป่าชุมชน เว้นแต่เป็นพืชหรือพันธุ์ไม้ต่างถิ่นตามที่ระบุไว้ในแผนจัดการป่าชุมชน | พื้นที่ป่าชุมชนทั้งหมด | (ระบุชื่อพืชหรือพันธุ์ไม้ต่างถิ่นที่ปลูกได้ และพื้นที่ปลูกพันธุ์ไม้ต่างถิ่น) |
| ๖. ห้ามมิให้ก่อสร้างสิ่งปลูกสร้างใดในพื้นที่ป่าชุมชน เว้นแต่เป็นการก่อสร้างสิ่งปลูกสร้างที่จำเป็นเพื่อประโยชน์ในการปฏิบัติหน้าที่ของคณะกรรมการจัดการป่าชุมชนในการดูแลรักษาป่าชุมชน บำรุงและฟื้นฟูป่าชุมชน ส่งเสริมการศึกษาเรียนรู้และสร้างจิตสำนึกเกี่ยวกับการอนุรักษ์และฟื้นฟูทรัพยากรธรรมชาติ สิ่งแวดล้อมและความหลากหลายทางชีวภาพในป่าชุมชน และเผยแพร่ประชาสัมพันธ์ป่าชุมชน เช่น การสร้างหอดูไฟฟ้า ฝายชะลอน้ำ ที่พักลาดตระเวน หรือศาลาเรียนรู้ โดยสิ่งปลูกสร้างดังกล่าวต้องมีลักษณะกลมกลืนกับสภาพแวดล้อม ไม่เป็นการทำลายสภาพธรรมชาติเดิม และได้รับอนุญาตเป็นหนังสือจากคณะกรรมการป่าชุมชนประจำจังหวัดแล้ว | พื้นที่ป่าชุมชนทั้งหมด | |

| ข้อบังคับ | พื้นที่ใช้บังคับ | หมายเหตุ |
|--|------------------------|------------------|
| ๗. การเข้าป่าเพื่อพักผ่อนหย่อนใจหรือเพื่อศึกษาธรรมชาติ ให้กระทำได้ในระหว่างเวลา ๐๘.๐๐ ถึงเวลา ๑๖.๓๐ นาฬิกา | พื้นที่ป่าชุมชนทั้งหมด | |
| ๘. เมื่อพบเห็นการกระทำผิดกฎหมายว่าด้วยป่าชุมชน ให้แจ้งกรรมการป่าชุมชนหรือพนักงานเจ้าหน้าที่ | พื้นที่ป่าชุมชนทั้งหมด | |
| ๙. การเก็บของป่า ให้เก็บได้ในระหว่างช่วงเวลาและไม่เกินปริมาณที่กำหนดในตาราง ก. | พื้นที่ป่าชุมชนทั้งหมด | ห้ามเก็บนาของป่า |

ตาราง ก.

การเก็บของป่าให้เก็บได้ในระหว่างช่วงเวลาดังต่อไปนี้ และไม่เกินปริมาณดังต่อไปนี้

| ของป่า | ช่วงเดือนที่เก็บได้ | ปริมาณที่อนุญาต (ต่อคน) | เงื่อนไขอื่น |
|-------------|---------------------|----------------------------|--------------|
| ๑. หน่อไม้ | - | - | - |
| ๒. น้ำผึ้ง | - | - | - |
| ๓. ไม้ไผ่ | - | - | - |
| ๔. เห็ดโคน | - | - | - |
| ๕. ไข่มดแดง | - | - | - |

รายชื่อคณะกรรมการจัดการป่าชุมชน
บ้านมณีโชติ

| ลำดับ | ชื่อ - สกุล | อายุ (ปี) | ตำแหน่งในคณะกรรมการ จัดการป่าชุมชน | ขอรับรองว่าไม่มีลักษณะต้องห้ามการเป็น กรรมการจัดการป่าชุมชน (ตามระเบียบที่คณะกรรมการนโยบายกำหนดตามมาตรา ๕๒) / ลายมือชื่อของกรรมการจัดการป่าชุมชน |
|-------|------------------------|-----------|---------------------------------------|---|
| 1 | นายสมจิตร เก่งวิจิตร | 64 | ประธานกรรมการจัดการป่าชุมชน | สมจิตร เก่งวิจิตร |
| 2 | นายจันทกร เก่งวิจิตร | 56 | รองประธานกรรมการจัดการป่าชุมชน | จันทกร เก่งวิจิตร |
| 3 | นาง ศิลาธิรา ลพแก้ว | 49 | กรรมการ | ศิลาธิรา ลพแก้ว |
| 4 | นายวิรัช วัฒนารัตน | 59 | กรรมการ | วิรัช วัฒนารัตน |
| 5 | นางศุภานิช อภยพร | 57 | " | ศุภานิช อภยพร |
| 6 | นางสมญา อภยพร | 63 | " | สมญา อภยพร |
| 7 | นาง อ้อม วัฒนารัตน | 50 | " | อ้อม วัฒนารัตน |
| 8 | นายคำพายุ สมณะ | 63 | " | คำพายุ สมณะ |
| 9 | นางเพ็ญศรี สวัสดิ์ดี | 63 | " | เพ็ญศรี สวัสดิ์ดี |
| 10 | นายวิรัช เก่งวิจิตร | 62 | " | วิรัช เก่งวิจิตร |
| 11 | นายประเสริฐ เก่งวิจิตร | 46 | " | ประเสริฐ เก่งวิจิตร |
| 12 | นส. กนกพร วัฒนารัตน | 38 | " | กนกพร วัฒนารัตน |
| 13 | นส. เค็ยอคม สมออินทร์ | 63 | " | เค็ยอคม สมออินทร์ |
| 14 | นาง ทอว วัฒนารัตน | 63 | " | ทอว วัฒนารัตน |

แผนที่ประกอบการจัดทำแผนจัดการป่าชุมชนบ้านมณีโชติ
บ้านมณีโชติ หมู่ที่ ๑ ตำบลแสงพัน
อำเภอวังม่วง จังหวัดสระบุรี
อยู่ในพื้นที่ ป่าสงวนแห่งชาติป่าทับกวางและป่ามวกเหล็ก แปลงที่ ๑
เนื้อที่รวม ๗๙ ไร่ ๑ งาน ๙๖ ตารางวา
ตามนัยมาตรา ๙๙ และมาตรา ๑๐๐ แห่งพระราชบัญญัติป่าชุมชน พ.ศ. ๒๕๖๒
มาตราส่วน ๑:๒๐,๐๐๐

WGS 84

ลำดับชุด L ๗๐๑๘ ระวาง ๕๒๓๘IV

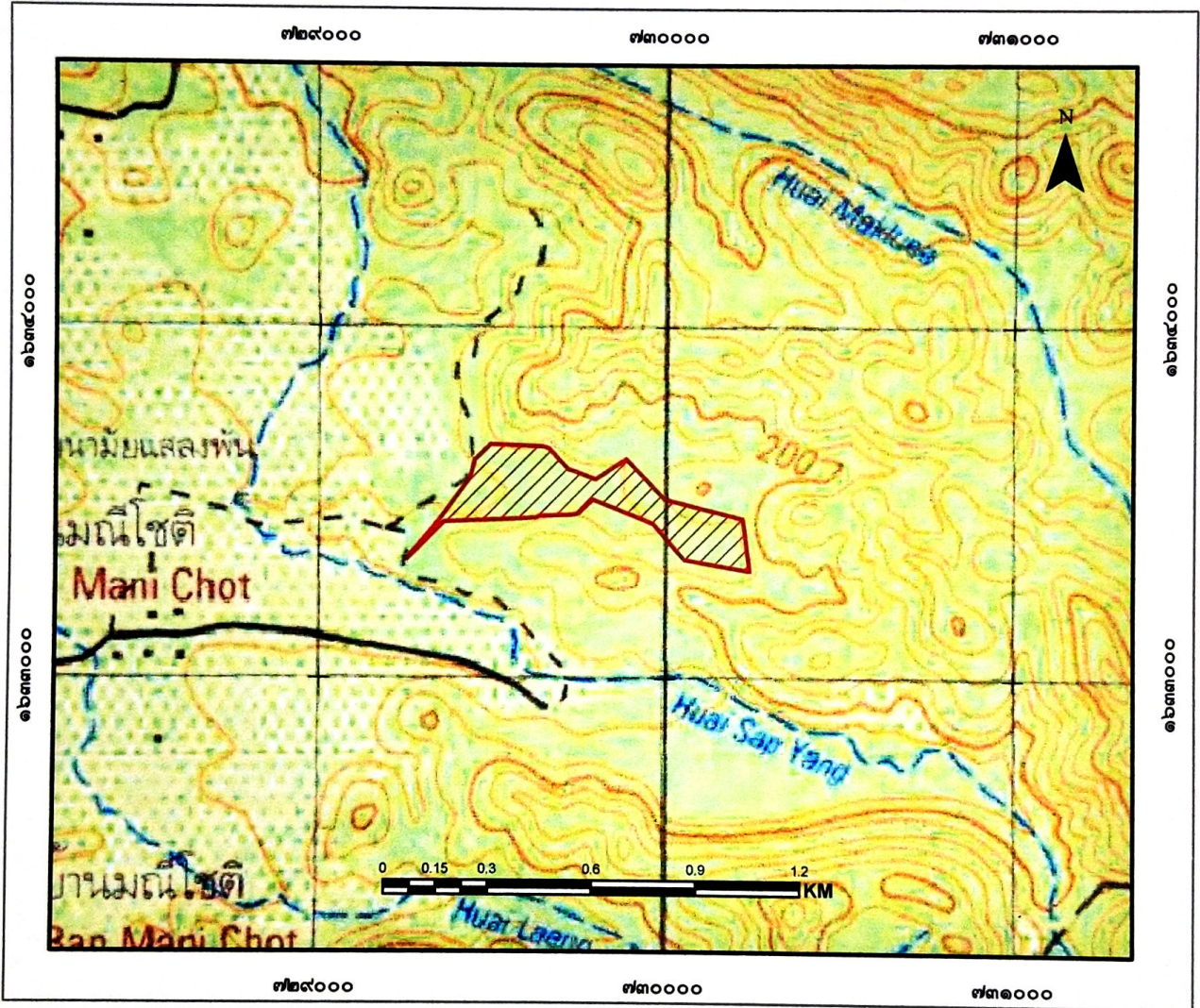

สัญลักษณ์

 ขอบเขตบริเวณเพื่อการอนุรักษ์ เนื้อที่ ๗๙-๑-๙๖ ไร่

แผนที่แสดงลักษณะภูมิประเทศการแบ่งบริเวณการใช้ประโยชน์ป่าชุมชนบ้านมณีโชติ
 บ้านมณีโชติ หมู่ที่ ๑ ตำบลแสงพัน
 อำเภอวังม่วง จังหวัดสระบุรี
 อยู่ในพื้นที่ ป่าสงวนแห่งชาติป่าทับกวางและป่ามวกเหล็ก แปลงที่ ๑
 เนื้อที่รวม ๗๙ ไร่ ๑ งาน ๙๖ ตารางวา
 ตามนัยมาตรา ๙๙ และมาตรา ๑๐๐ แห่งพระราชบัญญัติป่าชุมชน พ.ศ. ๒๕๖๒
 มาตรการส่วน ๑:๒๐,๐๐๐

WGS 84

ลำดับชุด L ๗๐๑๘ ระวาง ๕๒๓๘IV

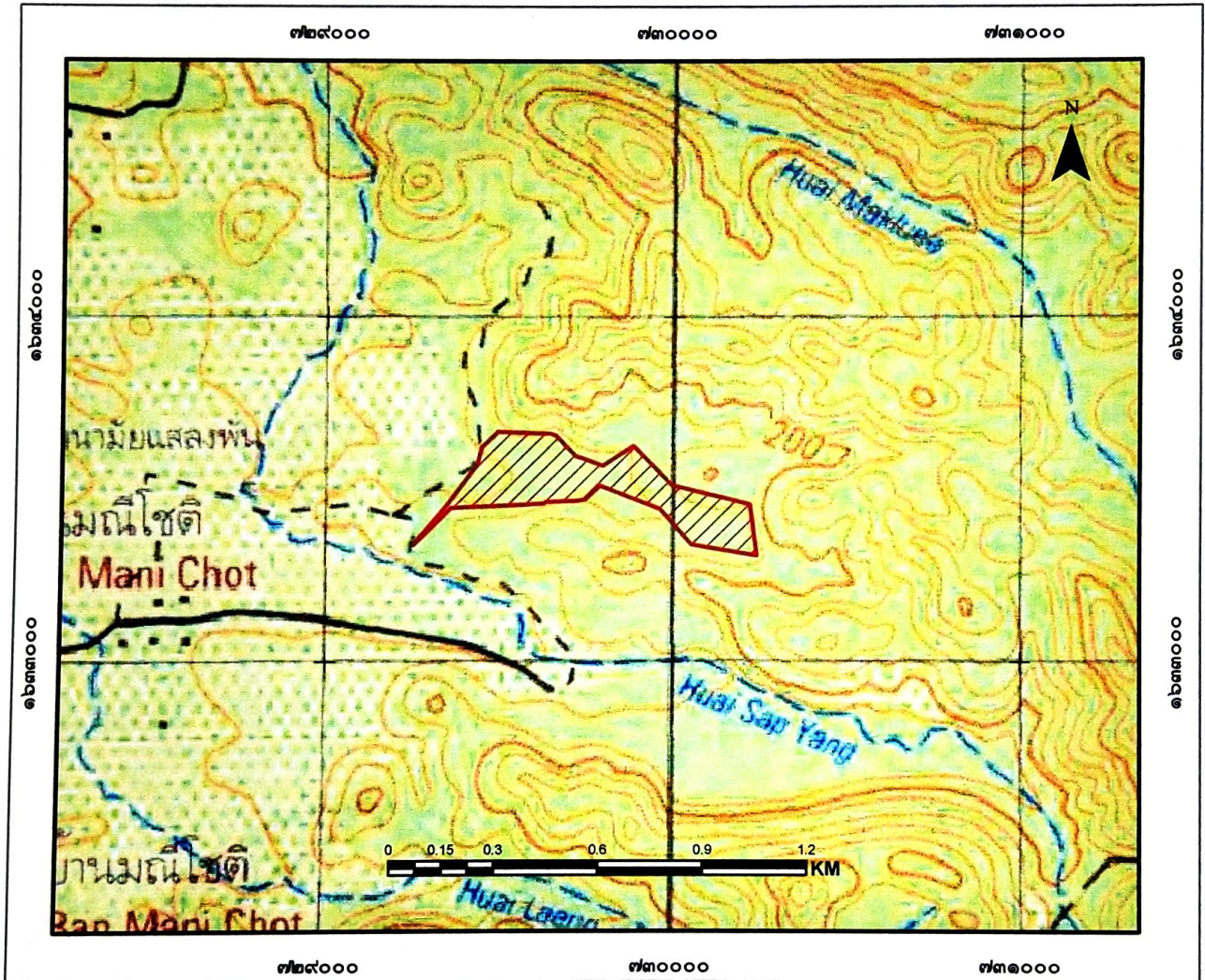

สัญลักษณ์

 ขอบเขตบริเวณเพื่อการอนุรักษ์ เนื้อที่ ๗๙-๑-๙๖ ไร่

ลงชื่อ.....
 (นายวิรัช ทศ... บัณฑิต).....
 เจ้าหน้าที่รังวัด/เจ้าหน้าที่ผู้ได้รับมอบหมาย

ลงชื่อ.....
 (นายสุรชาติ... ปุณณวนันตศิริ)
นักวิชาการป่าไม้ชำนาญการพิเศษ
ทำหน้าที่ผู้อำนวยการศูนย์ป่าไม้สระบุรี

ลงชื่อ.....
 (กฤษณะ นิสสัย)
 นักวิชาการป่าไม้ชำนาญการพิเศษ
 ทำหน้าที่ผู้อำนวยการส่วนจัดการป่าชุมชน

ลงชื่อ.....
 (นายธนิช เนมีย์)
 นักวิชาการป่าไม้ชำนาญการพิเศษ รักษาราชการแทน
 ผู้อำนวยการสำนักจัดการทรัพยากรป่าไม้ที่ ๕ (สระบุรี)

แผนที่ภาพถ่ายออร์โธรีโสิซิงเลขการแบ่งบริเวณการใช้ประโยชน์ป่าชุมชนบ้านมณีโชติ
 บ้านมณีโชติ หมู่ที่ ๑ ตำบลแสงพัน
 อำเภอวังม่วง จังหวัดสระบุรี
 อยู่ในพื้นที่ ป่าสงวนแห่งชาติป่าทับกวางและป่ามวกเหล็ก แปลงที่ ๑
 เนื้อที่รวม ๗๙ ไร่ ๑ งาน ๙๖ ตารางวา
 ตามนัยมาตรา ๙๙ และมาตรา ๑๐๐ แห่งพระราชบัญญัติป่าชุมชน พ.ศ. ๒๕๖๒
 มาตรฐาน ๑:๒๐,๐๐๐

WGS 84

ลำดับชุด L ๗๐๑๘ ระวัง ๕๒๓๘IV

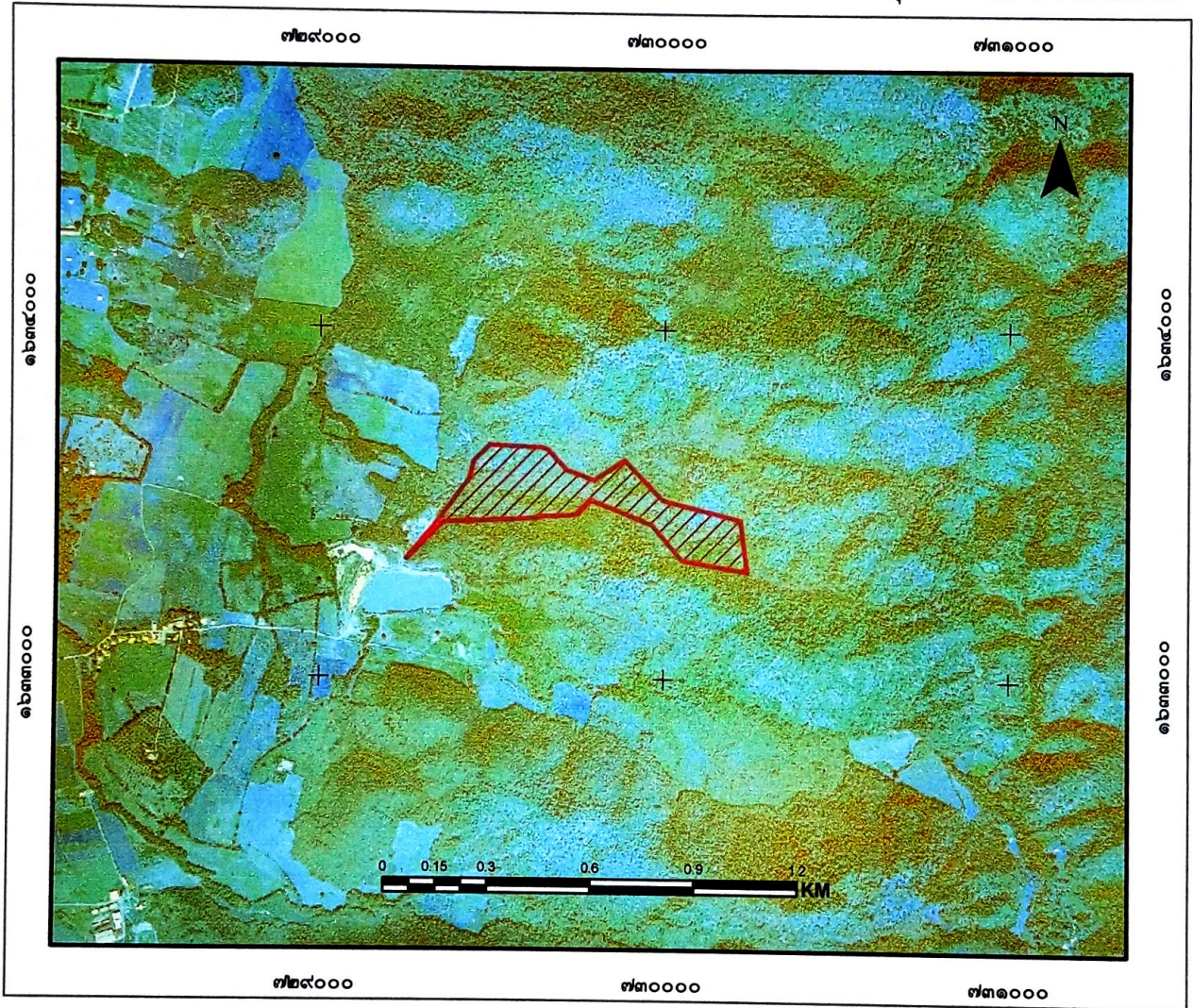

สัญลักษณ์

 ขอบเขตบริเวณเพื่อการอนุรักษ์ เนื้อที่ ๗๙-๑-๙๖ ไร่

ลงชื่อ.....
 (นายวิรุทธ บัวบาน)
 เจ้าหน้าที่รังวัด
 หน่วยงานอนุรักษ์สัตว์ป่า

ลงชื่อ.....
 (นายสุรชาติ ปุณณคานิชศิริ)
 นักวิชาการป่าไม้ชำนาญการพิเศษ
 ทำหน้าที่ผู้อำนวยการศูนย์ป่าไม้สระบุรี

ลงชื่อ.....
 (..... กฤษณะ นิสสะ.....)
 นักวิชาการป่าไม้ชำนาญการพิเศษ
 ทำหน้าที่ผู้อำนวยการส่วนจัดการป่าชุมชน
 ลงชื่อ.....
 (.....(นายธนิต เนมมี).....)

นักวิชาการป่าไม้ชำนาญการพิเศษ รักษาการแทน
 ผู้อำนวยการสำนักจัดการทรัพยากรป่าไม้ที่ ๕ (สระบุรี)

ตาราง Attribute table ข้อมูล Shapefile ในรูปแบบ Polygon ของแปลงป่าชุมชน

| FC_CODE | FC_ID | FCG_START | FCG_NAME | TAM_NAM_T | AMP_NAM_T | PROV_NAM_T | RAI | NGAN | WHA | FCG_RENEW |
|---------|-------|-----------|--------------------------------|-----------|-----------|------------|-----|------|-----|-----------|
| | | <Null> | ป่าชุมชนบ้านแม่โพธิ์ หมู่ที่ 1 | แม่พริก | โพธาราม | สุพรรณบุรี | 79 | 1 | 96 | |

คำอธิบายตาราง Attribute table ข้อมูล Shape file ในรูปแบบ polygon ของแปลงป่าชุมชน

1. FCG_START คือวันที่จัดตั้ง (ใส่เฉพาะ พ.ศ.) ไม่ต้องใส่ข้อมูล
 2. FCG_NAME คือ ชื่อป่าชุมชน ใส่แปลงที่ หมู่ที่ด้วย (ตัวอย่าง ป่าชุมชนบ้านนาทานมี แปลงที่ 1 หมู่ที่ 2)
 3. TAM_NAM_T คือ ตำบล (ไม่ต้องใส่ ต.)
 4. AMP_NAME_T คือ อำเภอ (ไม่ต้องใส่ อ.)
 5. PROV_NAME_T คือ จังหวัด (ไม่ต้องใส่ จ.)
 6. RAI NGAN WHA คือ ไร่ งาน ตารางวา
 7. FCG_RENEW คือ วันที่ต่ออายุ (ใส่เฉพาะ พ.ศ.) ไม่ต้องใส่ข้อมูล
- หมายเหตุ : CF_CODE, FC_ID ข้อมูล 2 ช่องนี้ ไม่ต้องใส่ข้อมูล

ค่าพิกัดแสดงขอบเขตป่าชุมชนบ้านมณีโชติ
บ้านมณีโชติ หมู่ที่ 1 ตำบลแสงพัน อำเภอวังม่วง จังหวัดสระบุรี

Zone 47P

| จุดที่ | E | N |
|--------|--------|---------|
| 1 | 729250 | 1633339 |
| 2 | 729341 | 1633448 |
| 3 | 729433 | 1633570 |
| 4 | 729446 | 1633622 |
| 5 | 729487 | 1633662 |
| 6 | 729491 | 1633667 |
| 7 | 729644 | 1633662 |
| 8 | 729661 | 1633656 |
| 9 | 729715 | 1633599 |
| 10 | 729719 | 1633598 |
| 11 | 729720 | 1633596 |
| 12 | 729740 | 1633590 |
| 13 | 729796 | 1633569 |
| 14 | 729885 | 1633626 |
| 15 | 729998 | 1633512 |
| 16 | 730224 | 1633457 |
| 17 | 730244 | 1633308 |
| 18 | 730055 | 1633340 |
| 19 | 729964 | 1633443 |
| 20 | 729789 | 1633511 |
| 21 | 729746 | 1633471 |
| 22 | 729724 | 1633467 |
| 23 | 729632 | 1633464 |
| 24 | 729626 | 1633459 |
| 25 | 729567 | 1633456 |
| 26 | 729357 | 1633446 |

คำพิพากษแสดงขอบเขตป่าชุมชนบ้านมณีโชติ

บ้านมณีโชติ หมู่ที่ 1 ตำบลแสงพัน อำเภอวังม่วง จังหวัดสระบุรี

Zone 47P

| | | |
|----|--------|---------|
| 27 | 729250 | 1633339 |
|----|--------|---------|

โรงเรียนวาริชภูมิ
โรงเรียนแผนก ๕

วันที่ 19 พฤศจิกายน 2563 เวลา 17.30 น.

ณ. ศาลากลางจังหวัดบึงกาฬ

โรงเรียนวาริชภูมิ 1. สถานะแห่งที่ ๑

๑.๑ ตัวบ้านเลขที่ ๑๓ ไร่ ๑๔๖ ตารางวา จาก กรมที่ดิน ๕ ไร่ ๑๓๖ ตารางวา
ในที่ดินที่ ๑๓ ไร่ ๑๔๖ ตารางวา ในที่ดินเลขที่ ๑๓ ไร่ ๑๔๖ ตารางวา
กรมที่ดิน เลขที่ ๑๓ ไร่ ๑๔๖ ตารางวา

โรงเรียนวาริชภูมิ 2. สถานะแห่งที่ ๒

๒.๑ จากที่กรมที่ดินได้มอบที่ดินเลขที่ ๑๓ ไร่ ๑๔๖ ตารางวา
โฉนดที่ดินเลขที่ ๑๓ ไร่ ๑๔๖ ตารางวา กรมที่ดิน เลขที่ ๑๓ ไร่ ๑๔๖ ตารางวา

โรงเรียนวาริชภูมิ 3. สถานะแห่งที่ ๓





๓.๑ ที่ดินเลขที่ ๑๓ ไร่ ๑๔๖ ตารางวา ๒๒ ไร่ ๑๔๖ ตารางวา
ปีที่ ๑ โฉนดที่ดินเลขที่ ๑๓ ไร่ ๑๔๖ ตารางวา ๓๐ ไร่
ปีที่ ๒ ที่ดินเลขที่ ๑๓ ไร่ ๑๔๖ ตารางวา
ปีที่ ๓-๕ กรมที่ดินเลขที่ ๑๓ ไร่ ๑๔๖ ตารางวา
กรมที่ดินเลขที่ ๑๓ ไร่ ๑๔๖ ตารางวา

โรงเรียนวาริชภูมิ เวลา 19.30 น.

ดร. (นายวิชาญ อธิราชกุล)
ผู้อำนวยการโรงเรียน

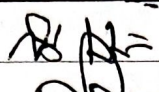
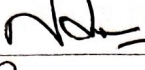
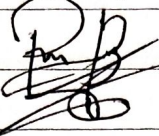
ดร. (นายวิชาญ อธิราชกุล)
ผู้อำนวยการโรงเรียน
โรงเรียนวาริชภูมิ ๑
บ้านเลขที่ ๑๓

รายชื่อคณะกรรมการหมู่บ้าน หมู่ที่ 1 ต. ป่าสัก อ. ทนบุรี

| ชื่อ | สกุล | เลขที่ | หมายเลข | โทรศัพท์ |
|---------------------|---------------|--------|---|--------------|
| 1. ยศมจินดา ✓ | แก่นจิงกร | 405 |  | 081-8512683 |
| 2. ยศ กิตติพงษ์ | สนิทพันธ์ | 2. |  | 081-9889189 |
| 3. ยศ เพ็ญศรี ✓ | อินทิดศักดิ์ | 120 |  | 081-7804605 |
| 4. ยศ อธิวัฒน์ | ทนันทนา | 11. |  | 081-853-6402 |
| 5. ยศ สุภาวิณี ✓ | อรรถพร | 93 | สุภาวิณี | 090-813288. |
| 6. ยศ นพอม | เรืองศรี | 142 | นพอม | 095-4136411 |
| 7. ยศ สุวิษา | แก้วมาตา | A | สุวิษา | 088-6594245 |
| 8. ยศ จิรณี ✓ | จิรวิภา | 198/1 | จิรณี | 091-9477495 |
| 9. ยศ วันทนา | กรรเชษฐ์ | 21. |  | 0622945388 |
| 10. ยศ ทอณอินทร์ ✓ | วันทองชัย | 251 | ทอณอินทร์ อินทร์ | |
| 11. ยศ ธนงค์ | ศิริสัมพันธ์ | 33/2 |  | 092-5174144 |
| 12. ยศ สิริสัมพันธ์ | ทิพย์สัมพันธ์ | 256. | สิริสัมพันธ์ | |
| 13. ยศ มาลี | มาลีมาลี | 19. | มาลี | |
| 14. ยศ พรรณี | พรรณี | 33 | พรรณี | 084-0199472 |
| 15. ยศ จิราพร | ศิริมาพร | 101. | วิภา จิราพร จิราพร | 098-4463138 |

วิภา จิราพร

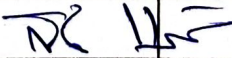

โครงการประชุมชนบ้านมณีโชติ

บ้าน มณีโชติ หมู่ที่ ๑ ตำบล แสลงพัน อำเภอ วังม่วง จังหวัด สระบุรี

๑. ชื่อโครงการ

โครงการประชุมชนบ้านมณีโชติ

๒. ที่ตั้งโครงการ

ตั้งอยู่ในเขตท้องที่บ้าน มณีโชติ หมู่ที่ ๑
 ตำบล แสลงพัน อำเภอ วังม่วง จังหวัด สระบุรี

๓. ที่นที่ดำเนินโครงการ รวมทั้งสิ้น ๑ แปลง เนื้อที่ ๙๐-๓-๓๔ ไร่ ดังนี้

| | | | | |
|---|-----------|-----------|------------------|-----|
| ป่าสงวนแห่งชาติ ป่าต้นรวงและปามวกเหล็ก | แปลงที่ ๑ | แปลงที่ ๑ | เนื้อที่ ๙๐-๓-๓๔ | ไร่ |
| ป่าชุมชนตามมติคณะรัฐมนตรี | | แปลงที่ | เนื้อที่ | ไร่ |
| ป่าไม้ถาวรตามมติคณะรัฐมนตรี | | แปลงที่ | เนื้อที่ | ไร่ |
| ป่าตามพระราชบัญญัติป่าไม้ พุทธศักราช ๒๔๘๔ | | แปลงที่ | เนื้อที่ | ไร่ |
| ที่ดินของรัฐประเภทอื่นๆ คือ | | แปลงที่ | เนื้อที่ | ไร่ |
| ที่ดินอื่นๆ คือ | | แปลงที่ | เนื้อที่ | ไร่ |

๔. หลักการและเหตุผล

ด้วยบ้านมณีโชติ หมู่ที่ ๑ ตำบลแสลงพัน อำเภอวังม่วง จังหวัดสระบุรี มีความประสงค์ที่จะให้สมาชิกในชุมชนมีส่วนร่วมในการดูแลรักษาและฟื้นฟูป่า เพื่อให้ป่ามีความอุดมสมบูรณ์เกิดประโยชน์กับชุมชนทั้งทางตรงและทางอ้อม และเพื่อให้ชุมชนมีส่วนร่วมในการบริหารจัดการป่าร่วมกับเจ้าหน้าที่ปฏิบัติงานโครงการประชุมชนของกรมป่าไม้ จึงได้ร่วมกันจัดทำโครงการประชุมชนเสนอกรมป่าไม้เพื่อขออนุมัติให้เจ้าหน้าที่ที่ร่วมกับชุมชนดำเนินโครงการดังกล่าว โดยมีองค์ประกอบของส่วนท้องถิ่นรวมทั้งหน่วยงานที่เกี่ยวข้อง ทั้งภาครัฐและภาคเอกชนให้การสนับสนุน และร่วมดำเนินการเพื่อให้ทรัพยากรป่าไม้ในท้องถิ่นเกิดความอุดมสมบูรณ์ และเกิดประโยชน์กับชุมชนอย่างยั่งยืนสืบไป

ป่าเป็น...

ป่าเป็นแหล่งกำเนิดของปัจจัยสี่ ทั้งอาหารเครื่องนุ่งห่ม ยารักษาโรค ที่อยู่อาศัย อีกทั้งยังเป็นแหล่งกำเนิดของต้นน้ำลำธาร แหล่งซึบน้ำ ยังเป็นตัวควบคุมระบบนิเวศให้เกิดความสมดุลทางธรรมชาติอีกด้วย ชุมชนที่อาศัยอยู่ในเขตป่าและบริเวณใกล้เคียงป่าดำรงชีวิตและเกี่ยวข้องกับป่า ดิน น้ำ มาโดยตลอด ดังนั้นเมื่อทรัพยากรป่าไม้ของประเทศถูกบุกรุกทำลาย ไม่ว่าจะด้วยสาเหตุของการเพิ่มจำนวนประชากรและการขยายตัวทางเศรษฐกิจของประเทศ จึงเกิดผลกระทบต่อชุมชนที่อาศัยอยู่บริเวณรอบป่า ผู้นำชุมชนและแกนนำหมู่บ้านจึงร่วมกันหาแนวทางและมาตรการปกป้องป่าไว้บ้านมณีโชติ หมู่ที่ ๑ ตำบลแสงทิว อำเภอบึงสามพัน จังหวัดสระบุรี จึงจัดทำโครงการป่าชุมชนขึ้นเพื่อรักษาพื้นที่ป่าไม้เดิมและปลูกเสริมเพื่อให้เกิดสภาพป่า ที่อุดมสมบูรณ์เป็นที่อาศัยของสัตว์ป่า ทั้งยังเป็นพื้นที่รับน้ำและดูดซับน้ำฝน เพื่อชุมชนได้นำมาใช้ประโยชน์อย่างสูงสุด และยั่งยืนตลอดจนเป็นการช่วยเพิ่มพื้นที่ป่าในประเทศอีกทางหนึ่งด้วย

๕. วัตถุประสงค์

๕.๑ เพื่อให้ราษฎรมีส่วนร่วมในการดูแลรักษาทรัพยากรป่าไม้

๕.๒ เพื่อให้เกิดประโยชน์ต่อชุมชนทั้งทางตรงและทางอ้อม รวมทั้งขยายผลไปยังชุมชนโดยรอบ เพื่อให้เกิดการมีส่วนร่วมของทุกภาคส่วนและพัฒนาไปสู่การสร้างเครือข่ายป่าชุมชน

๖. แผนงานและยุทธศาสตร์ในการดำเนินโครงการป่าชุมชน

ด้านการควบคุม ดูแล รักษา และฟื้นฟูป่า ให้เป็นไปตามแผนยุทธศาสตร์การดำเนินงานป่าชุมชน ทั้ง ๕ ด้าน ได้แก่

๖.๑ ด้านเผยแพร่ประชาสัมพันธ์เพื่อให้สมาชิกในชุมชน และบุคคลทั่วไปได้ทราบภารกิจด้านการจัดการป่าชุมชนผู้รับผิดชอบโครงการขอบเขตดำเนินงานและขอบเขตพื้นที่ป่าชุมชน โดยผ่านทางสื่อชนิดต่างๆ เช่น สื่อเอกสารสิ่งพิมพ์ ป้ายโฆษณาประชาสัมพันธ์ (ป้ายโครงการป่าชุมชน) รวมทั้งป้ายแสดงแนวเขตป่าชุมชน เป็นต้น

๖.๒ ด้านการป้องกันรักษาป่า เพื่อเป็นการดูแลรักษาป่ามิให้ถูกบุกรุกทำลาย หรือยึดทำลายโดยมนุษย์หรือภัยธรรมชาติ เช่น ไฟป่า ให้ทรัพยากรป่าไม้มีความอุดมสมบูรณ์ดังเดิม หรือมากขึ้นกว่าเดิม

๖.๓ ด้านการบำรุงและฟื้นฟูป่า เพื่อเป็นการปรับปรุง พื้นที่ป่าที่เคยถูกบุกรุกทำลาย ให้มีความอุดมสมบูรณ์ขึ้น หรือเป็นการพัฒนาพื้นที่ป่าไม้ให้มีความหลากหลายทั้งจำนวนและชนิดพันธุ์พืชให้เหมาะสมเพียงพอต่อการยังประโยชน์ต่อชุมชน รวมทั้งการจัดการเพื่อให้ป่าชุมชนเกิดประโยชน์ทั้งทางตรงและทางอ้อม เช่น การจัดการเพื่อการท่องเที่ยวเชิงนิเวศ หรือการท่องเที่ยวเชิงวัฒนธรรม ฯลฯ

๖.๔ ด้านการศึกษาและถ่ายทอดองค์ความรู้ เพื่อเป็นการจัดการทรัพยากรป่าไม้ เช่น แหล่งศึกษาเรียนรู้ทางชุมชน หรือเป็นการจัดการองค์ความรู้เรื่องการบริหารจัดการป่าให้กับสมาชิกชุมชน

๖.๕ ด้านอำนาจการและอื่นๆ ที่สนับสนุนการดำเนินโครงการป่าชุมชน

๗. ระยะเวลาดำเนินการ

กำหนดระยะเวลาดำเนินการ ๑๐ ปี (นับตั้งแต่วันที่กรมป่าไม้อนุมัติโครงการ) วันที่ - ๑ พ.ค. ๒๕๖๖

๘. ผู้รับผิดชอบโครงการ

๘.๑. ผู้รับผิดชอบหลัก ได้แก่

- ๑) ผู้ใหญ่บ้านกำนัน
- ๒) คณะกรรมการป่าชุมชน

๘.๒. ผู้สนับสนุน ได้แก่

- ๑) สำนักจัดการทรัพยากรป่าไม้ ที่ ๕ (สระบุรี)
- ๒) องค์การบริหารส่วนตำบลแสงพลัง
- ๓) อำเภอวังม่วง จังหวัดสระบุรี
- ๔) หน่วยงานภาครัฐอื่นๆ
- ๕) หน่วยงานภาคเอกชน

๙. งบประมาณ

- ๙.๑ กรมป่าไม้ ซึ่งระบุไว้ตามแผนงานและงบประมาณประจำปี
- ๙.๒ องค์การบริหารส่วนตำบลแสงพลัง
- ๙.๓ อำเภอวังม่วง จังหวัดสระบุรี
- ๙.๔ องค์กร/บริษัทเอกชน
- ๙.๕ หน่วยงานอื่นๆ

๑๐. ผลที่คาดว่าจะได้รับ

- ๑) ราษฎรในชุมชนมีส่วนร่วมและได้รับประโยชน์จากการดูแลรักษาป่าชุมชน
- ๒) ทรัพยากรป่าไม้ได้รับการดูแลรักษาโดยชุมชนให้มีความอุดมสมบูรณ์และพัฒนาป่าชุมชนให้ตอบสนองความต้องการของชุมชนได้อย่างยั่งยืน

๑๑. แผนที่ประกอบโครงการ

๑๑.๑ แผนที่ระวางของกรมแผนที่ทหาร มาตราส่วน ๑ : ๕๐,๐๐๐ ที่มีหมายเลขแสดง
ค่าพิกัดกริดชัดเจนพร้อมรายละเอียดเลขระวางและแสดงรูปแปลงตามแบบ ปชช. ๒

๑๑.๒ แผนที่แสดงขอบเขตป่าชุมชนบนภาพถ่ายออร์โธรีโธกราฟิก มาตราส่วน ๑ : ๕,๐๐๐

๑๒. ผู้เขียนโครงการ

(ลงชื่อ) *นิษฐ์ ใส* ผู้เขียนโครงการ *

กศศ. นม. จิต. ๕. 11. ๖๖

ตำแหน่ง *วิชา ค. ๑๑. ๖๖*

(ลงชื่อ) *[Signature]* ผู้แนะนำ/ร่วมการเขียนโครงการ**

(นาย ก. ก. ก. ก. ก. ก.)

ตำแหน่ง *ผู้อำนวยการโรงเรียน*

๑๓. ความคิดเห็นของนายกองค์การปกครองส่วนท้องถิ่น

เห็นควรดำเนินการ

ความคิดเห็นอื่นๆ

(ลงชื่อ) *[Signature]*
นายก อบต. ...
ตำแหน่ง *นายก อบต. ...*

๑๔. ความคิดเห็นของนายอำเภอ

เห็นควรดำเนินการ

ความคิดเห็นอื่นๆ

(ลงชื่อ) *[Signature]*
(นาย ก. ก. ก. ก. ก. ก.)
ตำแหน่ง *นายอำเภอ*

๑๕. ผู้ตรวจสอบโครงการ (ผู้อำนวยการส่วนจัดการป่าชุมชน สังกัดสำนักจัดการทรัพยากรป่าไม้ที่ ๕

๘/๗ - ๕ มี.ค. ๒๕๕๘
(นางสาวปาริชาติ ฤทธิเดช)

(ลงชื่อ)

(นายวิชัย ประชาทุส)

ผู้ตรวจสอบโครงการ

ราชการป่าไม้ชำนาญการ รักษาการในตำแหน่ง

(..... นักวิชาการป่าไม้ชำนาญการ.....)

ผู้อำนวยการส่วนส่งเสริมการจัดการป่าชุมชน

ตำแหน่ง

ทำหน้าที่ผู้อำนวยการส่วนจัดการป่าชุมชน

๑๖. ผู้เสนอโครงการ (ผู้อำนวยการสำนักจัดการทรัพยากรป่าไม้ที่ ๕

(นายประดอง ดำรงค์ไทย)

(ลงชื่อ)

(นายสมศักดิ์ เร่งเพชร)

ผู้เสนอโครงการ

ผู้อำนวยการสำนักจัดการป่าชุมชน

(.....ผู้อำนวยการสำนักจัดการทรัพยากรป่าไม้ที่ ๕.....)

ตำแหน่ง

๑๗. ผู้อนุมัติโครงการ (อธิบดีกรมป่าไม้)

(ลงชื่อ)

(นายธีรภัทร ประจวบตฤ)

ผู้อนุมัติโครงการ

(.....)

อธิบดีกรมป่าไม้

ตำแหน่ง

หมายเหตุ : ผู้ให้ใบนี้ต้องมีนามสกุล ยศ ตำแหน่ง และชื่อ หรือ ระชานนามกรรมการป่าชุมชนหมู่บ้านต้นตอ

... ส่งมอบพร้อมบัตรเชิญผู้ปฏิบัติงาน หรือใบปฏิบัติงาน

... กรณีพิเศษๆ เสนอโครงการให้ท่านหัวหน้ากรมป่าไม้ กับ คุณสมศักดิ์ ประจวบตฤ

ที่ ๕ กรมป่าไม้ ถนนวิภาวดีรังสิต แขวงจตุจักร เขตจตุจักร กรุงเทพฯ ๑๐๑๑๐

หรือ กรมป่าไม้ ถนนวิภาวดีรังสิต แขวงจตุจักร เขตจตุจักร กรุงเทพฯ ๑๐๑๑๐

หรือ กรมป่าไม้ ถนนวิภาวดีรังสิต แขวงจตุจักร เขตจตุจักร กรุงเทพฯ ๑๐๑๑๐

คณะกรรมการป่าชุมชน

ระหวางปี พ.ศ.๒๕

แบบท้ายโครงการป่าชุมชน บ้านหมื่นไร่

บ้าน หมื่นไร่

หมู่ที่ ๑ ตำบล แควน้อย

อำเภอ วังน้อย

จังหวัด พระนครศรีอยุธยา

| ลำดับที่ | ชื่อ-สกุล | ทำหน้าที่ | หมายเหตุ/ด้าน |
|----------|---------------|---------------|-------------------|
| ๑ | นาย สมจิตร | แกนวิจิตร | ประธาน |
| ๒ | นาย สวัสดิ์ | กวงแก้ว | รองประธาน |
| ๓ | นาง นันทระพา | นันทระพา | รองประธาน (ถ้ามี) |
| ๔ | นาง สุกานันท์ | นาง สุกานันท์ | เลขานุการ |
| ๕ | นาย ชรินทร์ | โพธิ์นาค | เหรัญญิก |
| ๖ | นาย กนกม | เวียงวิ | กรรมการ |
| ๗ | นาย สวัสดิ์ | แก้วศรี | กรรมการ |
| ๘ | นาย สมชาย | กสิ่งหอม | กรรมการ |
| ๙ | นาง ทองใบ | แสงสว่าง | กรรมการ |
| ๑๐ | นาง ทองรัต | ศรีสังข์ | กรรมการ |
| ๑๑ | นาย โกมล | ศรีสังข์ | กรรมการ |
| ๑๒ | นาย ภิรมย์ | ภิรมย์ | กรรมการ (ถ้ามี) |
| ๖๘๖ | ๖๘๖ | ๖๘๖ | |

ที่ทำการผู้ใหญ่บ้านกำนันหรือประธานชุมชนหมู่บ้าน หมื่นไร่

หมายเลขโทรศัพท์ ๐๙๑-๘๕๑๒๖๘๕

หมายเหตุ

- * เอกสารนี้เป็นเอกสารโครงการสร้างคณะกรรมการป่าชุมชน ที่ได้รับการยอมรับจากราชการในชุมชนเพื่อช่วยทำหน้าที่ในการจัดการป่าชุมชนร่วมกับพนักงานเจ้าหน้าที่ โดยแต่ละป่าชุมชนจะมีกลุ่มราษฎรเหล่านี้เป็นแกนหลักเข้ามามีส่วนร่วมในการจัดการตามความเหมาะสมขอพื้นที่ จำนวน ๑๐-๑๕ คน
- ** ขอให้สำเนาแบบท้าย บอช ๓ ส่งให้กรมป่าไม้ทุกโครงการฯ
- *** กรณีมีการเปลี่ยนแปลงคณะกรรมการให้รวบรวมรายชื่อแจ้งสำนักจัดการทรัพยากรป่าไม้ที่รับผิดชอบเพื่อรับไปประชุมคณะกรรมการให้หน่วยงานที่เกี่ยวข้องและกรมป่าไม้ทราบ