

แบบฟอร์มการตรวจเอกสารการส่งเสริมการจัดทำแผนจัดการป่าชุมชน ผ.น.ช. ๐๐๖-ก.๓
บ้าน ผ.น.ช. ๐๐๖-ก.๓ หมู่ที่ 12 ตำบล ผ.น.ช. ๐๐๖-ก.๓ อำเภอ ผ.น.ช. ๐๐๖-ก.๓ จังหวัด ผ.น.ช. ๐๐๖-ก.๓

เอกสารการจัดทำแผนจัดการป่าชุมชน

- แผนจัดการป่าชุมชน แบบ คนช.๕.๑ ประธานกรรมการจัดการป่าชุมชนเป็นผู้ลงนาม
- แผนปฏิบัติการป่าชุมชน แบบ คนช.๕.๒
- รายการไม้ทรงคุณค่าในป่าชุมชน แบบ คนช.๕.๓ (ถ้ามี)
- ข้อบังคับเกี่ยวกับการจัดการป่าชุมชน
- แผนที่แสดงลักษณะภูมิประเทศ (๑:๕๐,๐๐๐) ระบุการแบ่งบริเวณพื้นที่เพื่อการอนุรักษ์ และบริเวณพื้นที่เพื่อการใช้ประโยชน์(ถ้ามี)
- แผนที่แสดงขอบเขตป่าชุมชนบนแผนที่ภาพถ่ายออร์โธรีโอสีเชิงเลข (๑:๕,๐๐๐) ระบุการแบ่งบริเวณพื้นที่เพื่อการอนุรักษ์ และบริเวณพื้นที่เพื่อการใช้ประโยชน์(ถ้ามี)

ได้ตรวจสอบแล้ว เอกสารถูกต้องครบถ้วน

(ลงชื่อ) 
(นายวีรยุทธ บัณวน)
ตำแหน่ง พนักงานธุรการ ส.๓
เจ้าหน้าที่ผู้ตรวจเอกสาร

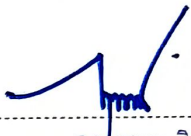
(ลงชื่อ) 
(กฤษณะ นิสสะ)
ตำแหน่ง ผู้อำนวยการสำนักจัดการป่าชุมชน
ทำหน้าที่ผู้อำนวยการส่วนจัดการป่าชุมชน
สำนักจัดการทรัพยากรป่าไม้ที่ ๕ เชียงใหม่

(นายสุรชาติ บุดณวานิชศิริ)
นักวิชาการป่าไม้ชำนาญการพิเศษ
ทำหน้าที่ผู้อำนวยการศูนย์ป่าไม้สระบุรี

แผนจัดการป่าชุมชน

๑. ชื่อแผนจัดการป่าชุมชน ป่าชุมชนหนอง...
ตั้งอยู่หมู่ที่ 12 ตำบล หนอง...
อำเภอ ... จังหวัด ...

ประกอบ

- การขอจัดตั้งป่าชุมชน
- ป่าชุมชน ตามมาตรา ๔๔ และ มาตรา ๑๐๐
- การปรับปรุงแผนจัดการป่าชุมชนในระหว่างที่แผนจัดการป่าชุมชนยังไม่หมดอายุ
- ทดแทนแผนจัดการป่าชุมชนเดิมที่หมดอายุ
- การขอขยายเขตป่าชุมชน

๒. วัตถุประสงค์ของแผนจัดการป่าชุมชน
เพื่อ...

๓. ระยะเวลา 5 ปี

๔. ลักษณะพื้นที่

๔.๑ สภาพพื้นที่ป่าชุมชน

๑) จำนวนเนื้อที่ของป่าชุมชน 125 ไร่ 0 งาน 59 ตารางวา
๒) กรณีขอขยายเขตป่าชุมชน เนื้อที่ ... ไร่ ... งาน ... ตารางวา
เนื้อที่รวมกับพื้นที่ป่าชุมชนเดิม รวมเนื้อที่ ... ไร่ ... งาน ... ตารางวา

๔.๒ อาณาเขตป่าชุมชน

ทิศเหนือ จด ...
ทิศใต้ จด ...
ทิศตะวันออก จด ...
ทิศตะวันตก จด ...

๔.๓ การกำหนดบริเวณในพื้นที่ป่าชุมชน

๑) แปลงพื้นที่ที่กำหนดให้เป็นบริเวณเพื่อการอนุรักษ์
จำนวน 1 แปลง เนื้อที่รวม 125 ไร่ 0 งาน 59 ตารางวา
คิดเป็นร้อยละ 100% ของพื้นที่ป่าชุมชน

๒) แปลงพื้นที่ที่กำหนดให้เป็นบริเวณเพื่อการใช้ประโยชน์
จำนวน - แปลง เนื้อที่รวม - ไร่ - งาน - ตารางวา
คิดเป็นร้อยละ - ของพื้นที่ป่าชุมชน

หมายเหตุ : (แนบแผนที่มาตราส่วน ๑ : ๕๐,๐๐๐ หรือแผนที่ภาพถ่ายดาวเทียม เพื่อแสดงแนวเขตป่าชุมชน และกำหนดบริเวณเพื่อการอนุรักษ์และบริเวณเพื่อการใช้ประโยชน์)

๔.๔ แหล่งน้ำที่พบเห็นได้ในป่าชุมชน (ถ้ามี)

- ลำธาร ห้วย หนอง คลอง บึง

ตั้งอยู่บริเวณพิกัด

อยู่ในแปลงที่



บริเวณเพื่อการอนุรักษ์ หรือ



บริเวณเพื่อการใช้ประโยชน์

สภาพความอุดมสมบูรณ์ของป่าบริเวณแหล่งน้ำอยู่ในเกณฑ์

ข้อสังเกตเพิ่มเติม

- อ่างเก็บน้ำ ฝาย

ตั้งอยู่บริเวณพิกัด

อยู่ในแปลงที่



บริเวณเพื่อการอนุรักษ์ หรือ



บริเวณเพื่อการใช้ประโยชน์

สภาพความอุดมสมบูรณ์ของป่าบริเวณแหล่งน้ำอยู่ในเกณฑ์

ข้อสังเกตเพิ่มเติม

- อื่น ๆ ได้แก่

ตั้งอยู่บริเวณพิกัด

อยู่ในแปลงที่



บริเวณเพื่อการอนุรักษ์ หรือ



บริเวณเพื่อการใช้ประโยชน์

สภาพความอุดมสมบูรณ์ของป่าบริเวณแหล่งน้ำอยู่ในเกณฑ์

ข้อสังเกตเพิ่มเติม

๔.๕ ความสูงจากระดับน้ำทะเลโดยประมาณ 200 เมตร

๔.๖ สภาพป่า

ป่าสมบูรณ์ จำนวนเนื้อที่ประมาณไร่

ป่ากำลังฟื้นตัว จำนวนเนื้อที่ประมาณ 110-0-59ไร่

ป่าเสื่อมโทรม จำนวนเนื้อที่ประมาณ 15ไร่

๔.๗ พันธุ์ไม้หลักที่พบเห็นได้ในป่าชุมชน ได้แก่

๒-1๗๐ - ๓๖-๒๘

๔.๘ สัตว์ป่าที่พบเห็นได้ในป่าชุมชน ได้แก่

ไก่ป่า - นก-รอก - ฮีลิ้ง - หมาน้ำ - หกขุข/คคห - หกขุข/คคค

๔.๙ ทรัพยากรธรรมชาติอื่น ๆ ที่พบเห็นได้ในป่าชุมชน ได้แก่

๔.๑๐ รายละเอียดเพิ่มเติม ดังนี้

๕. แผนปฏิบัติการป่าชุมชนโดยสังเขป

๑. กิจกรรมด้านการอนุรักษ์ ได้แก่
ห้ามตัดไม้

๒. กิจกรรมด้านการฟื้นฟู ได้แก่
ปลูกต้นไม้

๓. กิจกรรมด้านการพัฒนา ได้แก่
ทำคอกหมู ปลูกกล้วย

๔. กิจกรรมด้านการควบคุมดูแล ได้แก่
ลาดตระเวน

๕. กิจกรรมด้านการใช้ประโยชน์จากทรัพยากรธรรมชาติในป่าชุมชน ได้แก่

๖. ประโยชน์ที่คาดว่าจะได้รับ
ทำคอกหมู

ลงชื่อ



ประธานกรรมการจัดการป่าชุมชน

หมายเหตุ

๑. การสำรวจสภาพพื้นที่ หากไม่สามารถเดินตรวจสอบพื้นที่ได้เองทั้งหมด ให้ประเมินสภาพพื้นที่จากภาพถ่ายดาวเทียมประกอบได้
๒. รายละเอียดตามแผนปฏิบัติการป่าชุมชนตามแบบ คนช. ๕-๒

แผนปฏิบัติการป่าชุมชน.....
 ส่วน ผอ.ชมช-พด

กิจกรรม	ปริมาณงาน	หน่วยนับ	กำหนดระยะเวลาในการปฏิบัติงาน					หมายเหตุ
			ปีที่ ๑	ปีที่ ๒	ปีที่ ๓	ปีที่ ๔	ปีที่ ๕	
(๑) ด้านการอนุรักษ์								
๑.๑ การลาดตระเวน - บริเวณเพื่อการอนุรักษ์ - บริเวณเพื่อการใช้ประโยชน์	2 ครั้ง	ชม.	1	1	-	-	-	-
๑.๒ การทำแนวกันไฟป่า - บริเวณเพื่อการอนุรักษ์ - บริเวณเพื่อการใช้ประโยชน์	2 ครั้ง	ชม.	1	1	-	-	-	-
๑.๓ การกำจัดลาดตระเวน - บริเวณเพื่อการอนุรักษ์ - บริเวณเพื่อการใช้ประโยชน์	=	=	=	=	=	=	=	=
๑.๔ การใช้ชมชมเนียม ประเพณี ภูมิปัญญา ในการอนุรักษ์ทรัพยากรธรรมชาติ - บริเวณเพื่อการอนุรักษ์ - บริเวณเพื่อการใช้ประโยชน์	=	=	=	=	=	=	=	=
๑.๕ กิจกรรมอื่น ๆ ที่เป็นการอนุรักษ์ - บริเวณเพื่อการอนุรักษ์ - บริเวณเพื่อการใช้ประโยชน์	2 ครั้ง	=	1	1	-	-	-	-

กิจกรรม	ปริมาณงาน	หน่วยนับ	กำหนดระยะเวลาในการปฏิบัติงาน					หมายเหตุ
			ปีที่ ๑	ปีที่ ๒	ปีที่ ๓	ปีที่ ๔	ปีที่ ๕	
(๒) ด้านการฟื้นฟู								
๒.๑ การปลูกต้นไม้ทดแทน การปลูกพืชสมุนไพร								
- บริเวณเพื่อการอนุรักษ์	→	←	←	←	←	←	←	
- บริเวณเพื่อการใช้ประโยชน์	→	←	←	←	←	←	←	
๒.๒ การเพาะชำกล้าไม้ชุมชน								
- บริเวณเพื่อการอนุรักษ์	→	←	←	←	←	←	←	
- บริเวณเพื่อการใช้ประโยชน์	→	←	←	←	←	←	←	
๒.๓ กิจกรรมอื่น ๆ ที่เป็นการฟื้นฟู								
- บริเวณเพื่อการอนุรักษ์	3 ๑ ไร่	ไร่	2	1	←	←	←	
- บริเวณเพื่อการใช้ประโยชน์	←	←	←	←	←	←	←	
(๓) ด้านการพัฒนา								
๓.๑ การพัฒนาแหล่งท่องเที่ยวเชิงอนุรักษ์ โดยชุมชน								
- บริเวณเพื่อการอนุรักษ์	→	←	←	←	←	←	←	
- บริเวณเพื่อการใช้ประโยชน์	→	←	←	←	←	←	←	
๓.๒ การพัฒนาด้านสาธารณสุขภาค								
- บริเวณเพื่อการอนุรักษ์	→	←	←	←	←	←	←	
- บริเวณเพื่อการใช้ประโยชน์	→	←	←	←	←	←	←	
๓.๓ กิจกรรมอื่น ๆ ที่เป็นการพัฒนา								
- บริเวณเพื่อการอนุรักษ์	3 ๓ ไร่	ไร่	2	1	←	←	←	
- บริเวณเพื่อการใช้ประโยชน์	←	←	←	←	←	←	←	

กิจกรรม	ปริมาณงาน	หน่วยนับ	กำหนดระยะเวลาในการปฏิบัติงาน					หมายเหตุ
			ปีที่ ๑	ปีที่ ๒	ปีที่ ๓	ปีที่ ๔	ปีที่ ๕	
กิจกรรม การจัดกาปป่าชุมชน ๕.๕ การใช้ประโยชน์จากไม้ เพื่อใช้สอยในครัวเรือนของสมาชิกป่าชุมชน หรือใช้ในกิจกรรมสาธารณะภายในชุมชน - บริเวณเพื่อการใช้ประโยชน์	←	←	←	←	←	←		
๕.๖ กิจกรรมอื่น ๆ ที่เป็นการใช้ประโยชน์จากทรัพยากรธรรมชาติในป่าชุมชน - บริเวณเพื่อการอนุรักษ์ (ถ้ามี) - บริเวณเพื่อการใช้ประโยชน์	←	←	←	←	←	←		

ข้อบังคับเกี่ยวกับการจัดการป่าชุมชน บ้านหนองมะนาว

ข้อบังคับ	พื้นที่ใช้บังคับ	หมายเหตุ
๑. ห้ามทำความเสียหายแก่หลักเขตหรือเคลื่อนย้ายหลักเขต	พื้นที่ป่าชุมชนทั้งหมด	
๒. ห้ามมิให้ล้มต้นไม้ หรือกระทำการใดที่ทำให้ต้นไม้ไม่สามารถเจริญเติบโตได้ต่อไป	พื้นที่ป่าชุมชนทั้งหมด	กรณีไม่ประสงค์ให้มีการล้มไม้
๓. ห้ามจุดไฟในพื้นที่ป่าหรือกระทำการใดที่อาจก่อให้เกิดไฟป่า	พื้นที่ป่าชุมชนทั้งหมด	
๔. ห้ามมิให้รถยนต์ตั้งแต่หกล้อขึ้นไปเข้าไปในพื้นที่ป่าชุมชน	พื้นที่ป่าชุมชนทั้งหมด	
๕. ห้ามนำพืชหรือพันธุ์ไม้ต่างถิ่นเข้ามาปลูกในป่าชุมชน เว้นแต่เป็นพืชหรือพันธุ์ไม้ต่างถิ่นตามที่ระบุไว้ในแผนจัดการป่าชุมชน	พื้นที่ป่าชุมชนทั้งหมด	ระบุชื่อพืชหรือพันธุ์ไม้ต่างถิ่นที่ปลูกได้ และพื้นที่ปลูกพันธุ์ไม้ต่างถิ่น
๖. ห้ามมิให้ก่อสร้างสิ่งปลูกสร้างใดในพื้นที่ป่าชุมชน เว้นแต่เป็นการก่อสร้างสิ่งปลูกสร้างที่จำเป็นเพื่อประโยชน์ในการปฏิบัติหน้าที่ของคณะกรรมการจัดการป่าชุมชนในการดูแลรักษาป่าชุมชน บำรุงและฟื้นฟูป่าชุมชน ส่งเสริมการศึกษาเรียนรู้และสร้างจิตสำนึกเกี่ยวกับการอนุรักษ์และฟื้นฟูทรัพยากรธรรมชาติสิ่งแวดล้อม และความหลากหลายทางชีวภาพในป่าชุมชน และเผยแพร่ประชาสัมพันธ์ป่าชุมชน เช่น การสร้างหอดูไฟฟ้า ฝายชะลอน้ำ ที่พักลาดตระเวน หรือศาลาเรียนรู้ โดยสิ่งปลูกสร้างดังกล่าวต้องมีลักษณะกลมกลืนกับสภาพแวดล้อม ไม่เป็นการทำลายสภาพธรรมชาติเดิม และได้รับอนุญาตเป็นหนังสือจากคณะกรรมการป่าชุมชนประจำจังหวัดแล้ว	พื้นที่ป่าชุมชนทั้งหมด	
๗. การเข้าป่าเพื่อพักผ่อนหย่อนใจหรือเพื่อศึกษาธรรมชาติ ให้กระทำได้ในระหว่างเวลา ๐๙.๐๐ ถึงเวลา ๑๖.๐๐ นาฬิกา	พื้นที่ป่าชุมชนทั้งหมด	
๘. เมื่อพบเห็นการกระทำผิดกฎหมายว่าด้วยป่าชุมชน ให้แจ้งกรรมการป่าชุมชนหรือพนักงานเจ้าหน้าที่	พื้นที่ป่าชุมชนทั้งหมด	
๙. การเก็บของป่า ให้เก็บได้ในระหว่างช่วงเวลาและไม่เกินปริมาณที่กำหนดในตาราง ก.	พื้นที่ป่าชุมชนทั้งหมด	

๑๐. ห้ามนำเครื่องมือสำหรับใช้ในการล่าสัตว์หรือจับสัตว์ หรือนำอาวุธใด ๆ เข้าไปในพื้นที่ป่าชุมชน	พื้นที่ป่าชุมชนทั้งหมด	
๑๑. ห้ามนำอากาศยานไร้คนขับเข้ามาในพื้นที่ป่าชุมชน เว้นแต่ได้รับความเห็นชอบจากคณะกรรมการจัดการป่าชุมชน	พื้นที่ป่าชุมชนทั้งหมด	
๑๒. ห้ามเข้าไปหรือออกจากพื้นที่ป่าชุมชนนอกเวลาที่คณะกรรมการจัดการป่าชุมชนกำหนดไว้	พื้นที่ป่าชุมชนทั้งหมด	
๑๓. ห้ามนำยานพาหนะที่ใช้เครื่องยนต์มีเสียงดังหรือควันดำ ผิดปกติวิสัยเข้าไปในป่าชุมชน	พื้นที่ป่าชุมชนทั้งหมด	
๑๔. ห้ามขับขี่ยานพาหนะและจอดยานพาหนะ โดยฝ่าฝืนข้อบังคับ หรือเครื่องหมายจราจรที่คณะกรรมการจัดการป่าชุมชนกำหนดไว้	พื้นที่ป่าชุมชนทั้งหมด หรือพื้นที่ป่าชุมชน บางพื้นที่	

ตาราง ก.

การเก็บของป่าให้เก็บได้ในระหว่างช่วงเวลาดังต่อไปนี้ และไม่เกินปริมาณดังต่อไปนี้

ของป่า	ช่วงเดือนที่เก็บได้	ปริมาณที่อนุญาต (ต่อคน)	เงื่อนไขอื่น
๑. หน่อไม้	—	—	—
๒. น้ำผึ้ง	เม.ย. - พ.ค.	๒ ลิ้ว/คน	—
๓. ไม้ไผ่	—	—	—
๔. เห็ดโคน	ก.ค. - ส.ค.	๒ กก./คน	น้ำหนัก
๕. ไข่มดแดง	—	—	—
๖. อื่น ๆ	—	—	—

รายชื่อคณะกรรมการจัดการป่าชุมชน

ลำดับ	ชื่อ - สกุล	อายุ (ปี)	ตำแหน่งในคณะกรรมการจัดการป่าชุมชน	ขอรับรองว่าไม่มีลักษณะต้องห้ามการเป็น กรรมการจัดการป่าชุมชน (ตามระเบียบที่คณะกรรมการนโยบายกำหนดตามมาตรา ๕๒)
๑	นายป. วิเศษ นามนทอ ✓	๓๐	หัวหน้ากลุ่ม	ไม่มีลักษณะต้องห้ามการเป็น กรรมการจัดการป่าชุมชน
๒	นายป. นพคุณ ช่างซ่อมเครื่อง ✓	๓๑	รองประธานกรรมการจัดการป่าชุมชน	ไม่มีลักษณะต้องห้ามการเป็น กรรมการจัดการป่าชุมชน
๓	นายป. นพวิทย์ วิเศษนามนทอ ✓	๓๑	กรรมการ	ไม่มีลักษณะต้องห้ามการเป็น กรรมการจัดการป่าชุมชน
๔	นายป. เวียง นงพิสัยกลาง ✓	๓๑	กรรมการ	ไม่มีลักษณะต้องห้ามการเป็น กรรมการจัดการป่าชุมชน
๕	นายป. ชุตติ สุทธิ ✓	๓๑	กรรมการ	ไม่มีลักษณะต้องห้ามการเป็น กรรมการจัดการป่าชุมชน
๖	นายป. วิเศษ นามนทอ ✓	๓๑	กรรมการ	ไม่มีลักษณะต้องห้ามการเป็น กรรมการจัดการป่าชุมชน
๗	นายป. ประเสริฐ นามนทอ ✓	๓๑	กรรมการ	ไม่มีลักษณะต้องห้ามการเป็น กรรมการจัดการป่าชุมชน
๘	นายป. สุทธิ นามนทอ ✓	๓๑	กรรมการ	ไม่มีลักษณะต้องห้ามการเป็น กรรมการจัดการป่าชุมชน
๙	นายป. ประเสริฐ นามนทอ ✓	๓๑	กรรมการ	ไม่มีลักษณะต้องห้ามการเป็น กรรมการจัดการป่าชุมชน
๑๐	นายป. อรรถวิทย์ นามนทอ ✓	๓๑	กรรมการ	ไม่มีลักษณะต้องห้ามการเป็น กรรมการจัดการป่าชุมชน
๑๑	นายป. วิเศษ นามนทอ ✓	๓๑	กรรมการ	ไม่มีลักษณะต้องห้ามการเป็น กรรมการจัดการป่าชุมชน
๑๒	นายป. วิเศษ นามนทอ ✓	๓๑	กรรมการ	ไม่มีลักษณะต้องห้ามการเป็น กรรมการจัดการป่าชุมชน
๑๓	นายป. วิเศษ นามนทอ ✓	๓๑	กรรมการ	ไม่มีลักษณะต้องห้ามการเป็น กรรมการจัดการป่าชุมชน
๑๔	นายป. วิเศษ นามนทอ ✓	๓๑	กรรมการ	ไม่มีลักษณะต้องห้ามการเป็น กรรมการจัดการป่าชุมชน

แผนที่ประกอบการจัดทำแผนจัดการป่าชุมชนบ้านหนองมะกรูด
บ้านหนองมะกรูด หมู่ที่ ๑๒ ตำบลหนองเสือยาง
อำเภอมวกเหล็ก จังหวัดสระบุรี
อยู่ในพื้นที่ ส.ป.ก.
เนื้อที่รวม ๑๒๕ ไร่ ๐ งาน ๕๙ ตารางวา
ตามนัยมาตรา ๙๙ และมาตรา ๑๐๐ แห่งพระราชบัญญัติป่าชุมชน พ.ศ. ๒๕๖๒
มาตราส่วน ๑:๑๕,๐๐๐

WGS 84

ลำดับชุด L ๗๐๑๘ ระวัง ๕๒๓๘

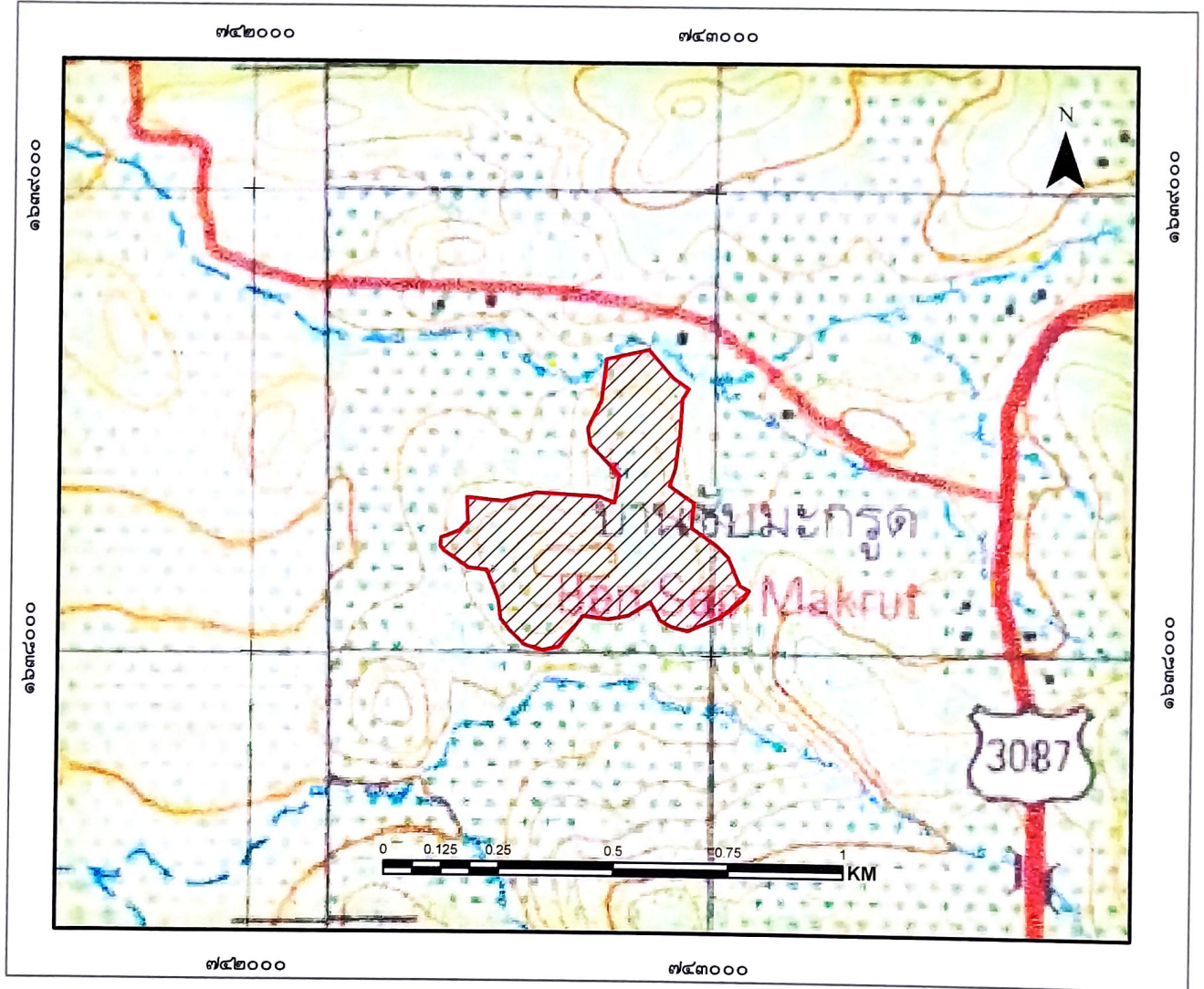

สัญลักษณ์

 ขอบเขตบริเวณเพื่อการอนุรักษ์ เนื้อที่ ๑๒๕-๐-๕๙ ไร่

แผนที่แสดงข้อเสนอมติขออนุญาตการแบ่งบริเวณการใช้ประโยชน์ป่าชุมชนบ้านคลองเตย
 บ้านคลองเตย หมู่ที่ ๑๒ ตำบลคลองเตย
 อำเภอเวียงสา จังหวัดน่าน
 อยู่ในพื้นที่ ส.ป.ก.
 เนื้อที่รวม ๑๒๕ ไร่ ๐ งาน ๕๘ ตารางวา
 ตามโฉนดที่ดิน ๑๘ และโฉนดที่ดิน ๑๐๐ แห่งการราชบัญญัติป่าชุมชน พ.ศ. ๒๕๖๒
 มาตรการ ๑๒๕,๐๐๐

WGS 84

อ้างอิง UTM Zone 48N Datum

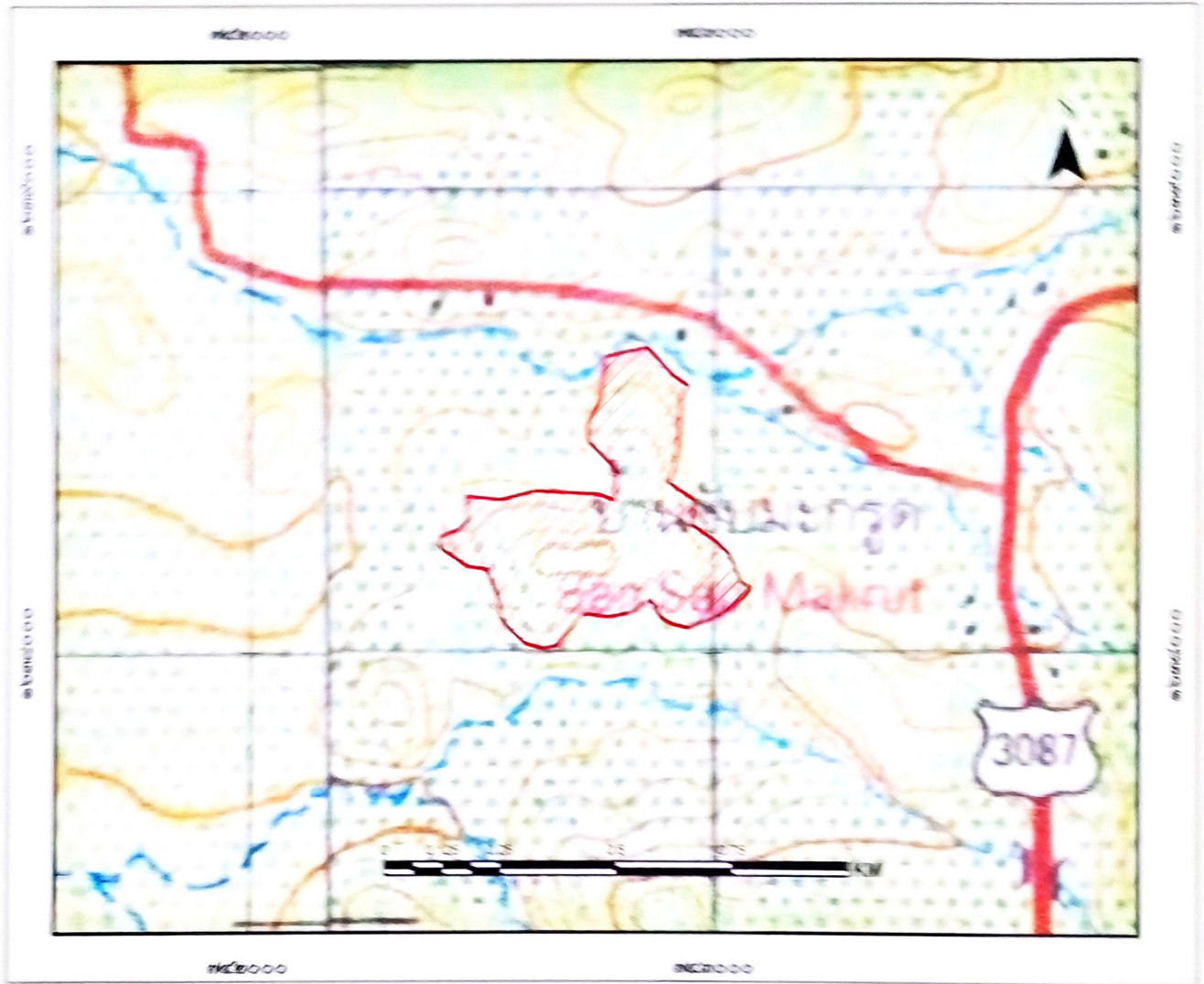



สัญลักษณ์

 ขอบเขตบริเวณเพื่อการอนุรักษ์ เนื้อที่ ๑๒๕-๐-๕๘ ไร่

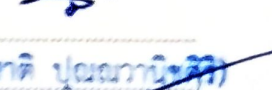
ลงชื่อ 
 (นายวิฑูรย์ บัณฑิต)
 เจ้าหน้าที่รักษาป่าชุมชนที่ได้รับมอบหมาย

ลงชื่อ 
 (นายสุรชาติ ปุฒิกานิชศิริ)
 นักวิชาการป่าไม้ชำนาญการพิเศษ
 เจ้าหน้าที่ผู้อำนวยการศูนย์ป่าไม้สระบุรี

ลงชื่อ 
 (นายสุรชาติ ปุฒิกานิชศิริ)
 เจ้าหน้าที่ผู้อำนวยการศูนย์ป่าไม้สระบุรี

ลงชื่อ 
 (นายประจักษ์ เนมย์)
 นักวิชาการป่าไม้ชำนาญการพิเศษ รักษาการแทน
 ผู้อำนวยการสำนักจัดการทรัพยากรป่าไม้ที่ ๕ (สระบุรี)

แผนที่ภาพถ่ายออร์โธรีซิเชิงเลขการแบ่งบริเวณการใช้ประโยชน์ป่าชุมชนบ้านหนองมะกรูด
 บ้านหนองมะกรูด หมู่ที่ ๑๒ ตำบลหนองเสืออย่าง
 อำเภอมวกเหล็ก จังหวัดสระบุรี
 อยู่ในพื้นที่ ส.ป.ก.
 เนื้อที่รวม ๑๒๕ ไร่ ๐ งาน ๕๙ ตารางวา
 ตามนัยมาตรา ๙๙ และมาตรา ๑๐๐ แห่งพระราชบัญญัติป่าชุมชน พ.ศ. ๒๕๖๒
 มาตราส่วน ๑:๑๕,๐๐๐

WGS 84

ลำดับชุด L ๗๐๑๘ ระวัง ๕๒๓๘

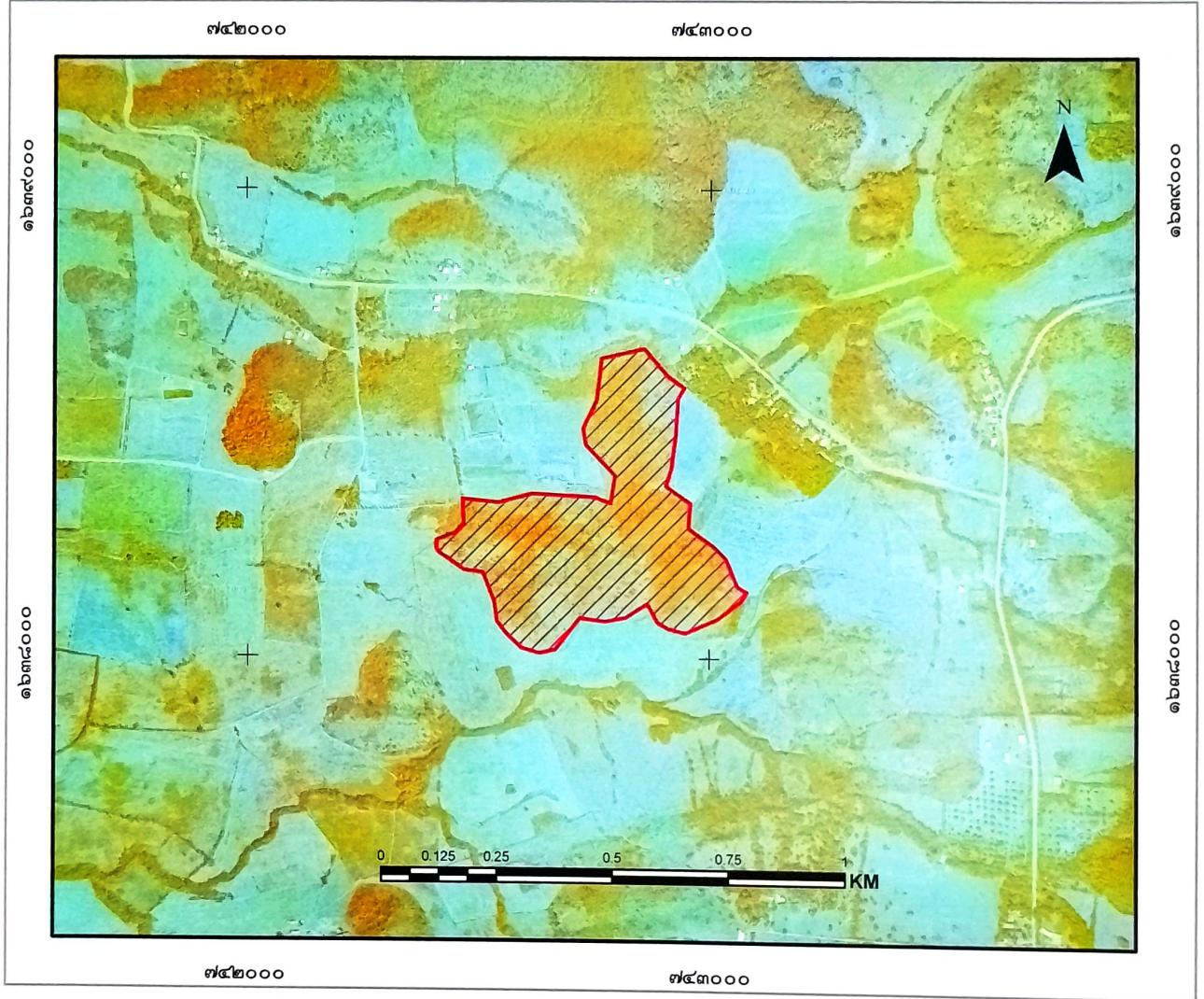

สัญลักษณ์

 ขอบเขตบริเวณเพื่อการอนุรักษ์ เนื้อที่ ๑๒๕-๐-๕๙ ไร่

ลงชื่อ.....
 (นายวิรัช พิศุทธิ์.....)
 เจ้าหน้าที่รังวัด/เจ้าหน้าที่ผู้ได้รับมอบหมาย

ลงชื่อ.....
 (นายสุรชาติ ปุณณวนิชศิริ)
 นักวิชาการป่าไม้ชำนาญการพิเศษ
 ทำหน้าที่ผู้อำนวยการศูนย์ป่าไม้สระบุรี

ลงชื่อ.....
 กฤษณะ นิสสะ
 นักวิชาการป่าไม้ชำนาญการพิเศษ
 ทำหน้าที่ผู้อำนวยการส่วนจัดการป่าชุมชน
 ลงชื่อ.....
 (...(นายเชอ นิช...นามย่อ).....)
 นักวิชาการป่าไม้ชำนาญการพิเศษ รักษาการแทน
 ผู้อำนวยการสำนักจัดการทรัพยากรป่าไม้ที่ ๕ (สระบุรี)

ตาราง Attribute table ข้อมูล Shapefile ในรูปแบบ Polygon ของแปลงป่าชุมชน

FC_CODE	FC_ID	FCG_START	FCG_NAME	TAM_NAM_T	AMP_NAM_T	PROV_NAM_T	RAI	NGAN	WHA	FCG_RENEW
		<Null>	ป่าชุมชนบ้านหนองนคร หมู่ที่ 12	หนองสองยาง	นาคเหล็ก	สระบุรี	125	0	59	

คำอธิบายตาราง Attribute table ข้อมูล Shape file ในรูปแบบ polygon ของแปลงป่าชุมชน

1. FCG_START คือวันที่จัดตั้ง (ใส่เฉพาะ พ.ศ.) ไม่ต้องใส่ข้อมูล
2. FCG_NAME คือ ชื่อป่าชุมชน ใส่แปลงที่ หมู่ที่ด้วย (ตัวอย่าง ป่าชุมชนบ้านนาคเหล็ก หมู่ที่ 1 หมู่ที่ 2)
3. TAM_NAM_T คือ ตำบล (ไม่ต้องใส่ ต.)
4. AMP_NAME_T คือ อำเภอ (ไม่ต้องใส่ อ.)
5. PROV_NAME_T คือ จังหวัด (ไม่ต้องใส่ จ.)
6. RAI NGAN WHA คือ ไร่ งาน ตารางวา
7. FCG_RENEW คือ วันที่ต่ออายุ (ใส่เฉพาะ พ.ศ.) ไม่ต้องใส่ข้อมูล

หมายเหตุ : FC_CODE, FC_ID ข้อมูล 2 ช่องนี้ ไม่ต้องใส่ข้อมูล

คำพิกัคแสดงขอบเขตป่าชุมชนบ้านหนองมะกรูด
บ้านหนองมะกรูด หมู่ที่ 12 ตำบลหนองเสืออย่าง อำเภอมวกเหล็ก จังหวัดสระบุรี
Zone 47P

จุดที่	E	N
1	742960	1638334
2	742955	1638280
3	743011	1638240
4	743036	1638215
5	743062	1638155
6	743082	1638143
7	743069	1638123
8	743019	1638085
9	742949	1638054
10	742913	1638063
11	742889	1638077
12	742867	1638117
13	742819	1638087
14	742775	1638078
15	742720	1638085
16	742667	1638017
17	742631	1638010
18	742592	1638021
19	742559	1638053
20	742539	1638078
21	742534	1638118
22	742509	1638183
23	742468	1638188
24	742413	1638225
25	742408	1638234
26	742409	1638252

คำพิกัดแสดงขอบเขตป่าชุมชนบ้านหนองมะกรูด
บ้านหนองมะกรูด หมู่ที่ 12 ตำบลหนองเสือย่าง อำเภอมวกเหล็ก จังหวัดสระบุรี

Zone 47P

27	742449	1638268
28	742467	1638288
29	742464	1638341
30	742543	1638333
31	742615	1638353
32	742752	1638346
33	742786	1638333
34	742797	1638392
35	742732	1638459
36	742726	1638494
37	742756	1638555
38	742767	1638643
39	742859	1638664
40	742912	1638604
41	742946	1638580
42	742933	1638558
43	742928	1638482
44	742919	1638408
45	742907	1638370

ตารางเปรียบเทียบข้อมูลประเภทพื้นที่และจำนวนเนื้อที่ป่าชุมชน
กรณีป่าชุมชนตามมาตรา 99 และมาตรา 100 แห่งพระราชบัญญัติป่าชุมชน พ.ศ. 2562
เพื่อยืนยันการปรับปรุงแก้ไขข้อมูลให้เป็นปัจจุบัน

ป่าชุมชน บ้านหนองมะกรูด
บ้าน บ้านหนองมะกรูด หมู่ที่ 12
ตำบล หนองย่างเสือ อำเภอ มวกเหล็ก จังหวัด สระบุรี

ข้อมูลประเภทพื้นที่และจำนวนเนื้อที่ป่าชุมชน แกะ ไม่แกะ

แปลง ที่	ข้อมูลป่าชุมชนเดิม			ข้อมูลป่าชุมชนตามแผนจัดการป่าชุมชน			การแบ่งสัดส่วนพื้นที่ตามแผนจัดการป่าชุมชน							
	ประเภทที่ดิน	เนื้อที่			ประเภทที่ดิน	เนื้อที่			เนื้อที่เพื่อการอนุรักษ์			เนื้อที่เพื่อการใช้ประโยชน์		
		ไร่	งาน	ตร.ว		ไร่	งาน	ตร.ว	ไร่	งาน	ตร.ว	ไร่	งาน	ตร.ว
1	ที่ดินที่อยู่ในการดูแลของ สำนักงานปฏิรูปที่ดิน เพื่อการเกษตรกรรม	125	0	59	ที่ดินที่อยู่ในการดูแลของ สำนักงานปฏิรูปที่ดิน เพื่อการเกษตรกรรม	125	0	59	125	0	59	-	-	-
2														
3														
4														
รวม		125	0	59		125	0	59	125	0	59	-	-	-

หมายเหตุ : ระบุประเภทที่ดินให้ชัดเจน เช่น ป่าสงวนแห่งชาติ นสล. สปก. เป็นต้น

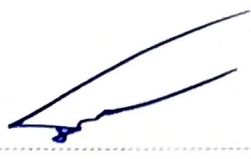
(ลงชื่อ) 
(นายสุรชาติ ปอณรัตน์ศิริ)
ตำแหน่ง นักวิชาการป่าไม้ชำนาญการพิเศษ
ผู้อำนวยการศูนย์ป่าไม้ สระบุรี

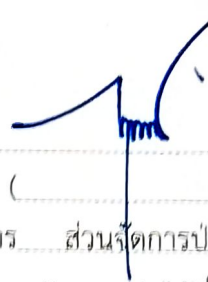
(ลงชื่อ) 
()
ผู้อำนวยการ ส่วนจัดการป่าชุมชน
สำนักจัดการทรัพยากรป่าไม้ที่ 5 (สระบุรี)



โครงการป่าชุมชนบ้านหนองมะกรูด
บ้านหนองมะกรูด หมู่ที่ ๑๒ ตำบลหนองย่างเสือ อำเภอเมวกเหล็ก จังหวัดสระบุรี

๑. ชื่อโครงการ

โครงการป่าชุมชน.....บ้านหนองมะกรูด.....

๒. ที่ตั้งโครงการ

ตั้งอยู่ในเขตท้องที่บ้าน.....หนองมะกรูด..... หมู่ที่๑๒.....
ตำบลหนองย่างเสือ..... อำเภอเมวกเหล็ก..... จังหวัด.....สระบุรี.....

(กรณีมีผู้ยื่นคำขอมากกว่า ๑ หมู่บ้าน ให้ระบุผู้ซื้อบ้านและหมู่ที่ทุกบ้านตามที่ยื่นคำขอ)

๓. พื้นที่ดำเนินโครงการ รวมทั้งสิ้น.....๑.....แปลง เนื้อที่.....๑๕๕ - ๐ - ๕๙.....ไร่ ดังนี้
- ป่าสงวนแห่งชาติป่า.....แปลงที่.....เนื้อที่.....ไร่
 - ป่าชุมชนตามมติคณะรัฐมนตรี.....แปลงที่.....เนื้อที่.....ไร่
 - ป่าไม้ถาวรตามมติคณะรัฐมนตรี.....แปลงที่.....เนื้อที่.....ไร่
 - ป่าตามพระราชบัญญัติป่าไม้ พุทธศักราช ๒๔๘๔ แปลงที่.....เนื้อที่.....ไร่
 - ที่ดินของรัฐประเภทอื่น ๆ (ระบุ)สปก.....แปลงที่.....เนื้อที่.....๑๒๕ - ๐ - ๕๙.....ไร่
 - ที่ดินอื่นๆ (ระบุ).....แปลงที่.....เนื้อที่.....ไร่

(หากดำเนินการมากกว่า ๑ แปลง ให้เรียงลำดับป่าสงวนแห่งชาติเป็นแปลงที่ ๑ ตามพื้นที่ต่างๆ ชำรงต้น)

๔. หลักการและเหตุผล

ด้วย บ้านหนองมะกรูด มีความประสงค์ที่จะให้สมาชิกในชุมชนมีส่วนร่วมในการดูแลรักษาและฟื้นฟูป่า เพื่อให้ป่ามีความอุดมสมบูรณ์ เกิดประโยชน์กับชุมชนทั้งทางตรงและทางอ้อม และเพื่อให้ชุมชนมีส่วนร่วมในการบริหารจัดการป่าร่วมกับเจ้าหน้าที่ปฏิบัติงานโครงการป่าชุมชนของกรมป่าไม้ จึงได้ร่วมกันจัดทำโครงการป่าชุมชนเสนอกรมป่าไม้ เพื่อขออนุมัติให้เจ้าหน้าที่ร่วมกับชุมชนดำเนินโครงการดังกล่าว โดยมีองค์กรปกครองส่วนท้องถิ่นรวมทั้งหน่วยงานที่เกี่ยวข้อง ทั้งภาครัฐและภาคเอกชนให้การสนับสนุน และร่วมดำเนินการเพื่อให้ทรัพยากรป่าไม้ในท้องถิ่นเกิดความอุดมสมบูรณ์ และเกิดประโยชน์กับชุมชนอย่างยั่งยืนสืบไป

๕. วัตถุประสงค์

- ๕.๑ เพื่อให้ราษฎรมีส่วนร่วมในการดูแลรักษาทรัพยากรป่าไม้
 - ๕.๒ เพื่อให้เกิดประโยชน์ต่อชุมชนทั้งทางตรงและทางอ้อม รวมทั้งขยายผลไปยังชุมชนโดยรอบ
- เพื่อให้เกิดการมีส่วนร่วมของทุกภาคส่วนและพัฒนาไปสู่การสร้างเครือข่ายป่าชุมชน

๖. แผนงานและยุทธศาสตร์ในการดำเนินโครงการป่าชุมชน

ด้านการควบคุม ดูแล รักษา และฟื้นฟูป่า ให้เป็นไปตามแผนยุทธศาสตร์การดำเนินงานป่าชุมชน ทั้ง ๕ ด้าน ได้แก่

๖.๑ ด้านเผยแพร่ประชาสัมพันธ์เพื่อให้สมาชิกในชุมชน และบุคคลทั่วไปได้ทราบภารกิจด้านการจัดการป่าชุมชนผู้รับผิดชอบโครงการขอเขตดำเนินงานและขอเขตพื้นที่ป่าชุมชน โดยผ่านทางสื่อชนิดต่างๆ เช่น สื่อเอกสารสิ่งพิมพ์ ป้ายโฆษณาประชาสัมพันธ์ (ป้ายโครงการป่าชุมชน) รวมทั้งป้ายแสดงแนวเขตป่าชุมชน เป็นต้น

๖.๒ ด้านการป้องกันรักษาป่า เพื่อเป็นการดูแลรักษาป่ามิให้ถูกบุกรุกทำลาย หรือยึดทำลายโดยมนุษย์หรือภัยธรรมชาติ เช่น ไฟป่า ให้ทรัพยากรป่าไม้มีความอุดมสมบูรณ์ดั้งเดิม หรือมากขึ้นกว่าเดิม

๖.๓ ด้านการบำรุงและฟื้นฟูป่า เพื่อเป็นการปรับปรุง พื้นที่ป่าที่เคยถูกบุกรุกทำลาย ให้มีความอุดมสมบูรณ์ขึ้น หรือเป็นการพัฒนาพื้นที่ป่าไม้ให้มีความหลากหลายทั้งจำนวนและชนิดพันธุ์พืช ให้เหมาะสมเพียงพอต่อการยังประโยชน์ต่อชุมชน รวมทั้งการจัดการเพื่อให้ป่าชุมชนเกิดประโยชน์ทั้งทางตรงและทางอ้อม เช่น การจัดการเพื่อการท่องเที่ยวเชิงนิเวศ หรือการท่องเที่ยวเชิงวัฒนธรรม ฯลฯ

๖.๔ ด้านการศึกษาและถ่ายทอดองค์ความรู้ เพื่อเป็นการจัดการทรัพยากรป่าไม้ เช่น แหล่งศึกษาเรียนรู้ทางชุมชน หรือเป็นการจัดการองค์ความรู้เรื่องการบริหารจัดการป่าให้กับสมาชิกชุมชน

๖.๕ ด้านอำนาจการและอื่นๆ ที่สนับสนุนการดำเนินโครงการป่าชุมชน

๗. ระยะเวลาดำเนินการ

กำหนดระยะเวลาดำเนินการ ๑๐ ปี (นับตั้งแต่วันที่กรมป่าไม้อนุมัติโครงการ) (วันที่ ๑๓ ก.พ. ๒๕๖๒)

๘. ผู้รับผิดชอบโครงการ

๘.๑ ผู้รับผิดชอบหลัก

- ๑) ผู้ใหญ่บ้าน/กำนัน
- ๒) คณะกรรมการป่าชุมชน

๘.๒ ผู้สนับสนุน

- ๑) สำนักจัดการทรัพยากรป่าไม้ที่
- ๒) องค์การปกครองส่วนท้องถิ่น
- ๓) อำเภอ/จังหวัด
- ๔) หน่วยงานภาครัฐอื่นๆ
- ๕) หน่วยงานภาคเอกชน

๙. งบประมาณ (โดยขอรับการสนับสนุนงบประมาณได้จากหน่วยงานต่างๆ ได้แก่)

๙.๑ กรมป่าไม้ ซึ่งระบุไว้ตามแผนงานและงบประมาณประจำปี

๙.๒ องค์การบริหารส่วนตำบลเทศบาลตำบล

๙.๓ จังหวัด

๙.๔ องค์การบริหารเอกชน

๙.๕ หน่วยงานอื่นๆ

๑๐. ผลที่คาดว่าจะได้รับ

๑๐.๑ ราษฎรในชุมชนมีส่วนร่วมและได้รับประโยชน์จากการดูแลรักษาป่าชุมชน

๑๐.๒ ทรัพยากรป่าไม้ได้รับการดูแลรักษาโดยชุมชนให้มีความอุดมสมบูรณ์และพัฒนาป่าชุมชน

ให้ตอบสนองความต้องการของชุมชนได้อย่างยั่งยืน

๑๑. แผนที่ประกอบโครงการ

๑๑.๑ แผนที่ระวางของกรมแผนที่ทหาร มาตราส่วน ๑ : ๕๐,๐๐๐ ที่มีหมายเลขแสดงค่าพิกัดกริด
ชัดเจนพร้อมรายละเอียดระวางและแสดงรูปแปลงตามแบบ ปชช. ๒

๑๑.๒ แผนที่แสดงขอบเขตป่าชุมชนบนภาพถ่ายออร์โธรีโธกราฟิก มาตราส่วน ๑ : ๕,๐๐๐

๑๒. ผู้เขียนโครงการ

(ลงชื่อ)  ผู้เขียนโครงการ *
(Melram รงกขาม)

ตำแหน่ง ผู้แทนชุมชนเกษตร

(ลงชื่อ)  ผู้แนะนำร่วมการเขียนโครงการ**
(Melram รงกขาม)

ตำแหน่ง นักวิชาการป่าไม้ปฏิบัติงาน

๑๓. ความคิดเห็นของนายกองค์กรปกครองส่วนท้องถิ่น

เห็นควรดำเนินการ

ความคิดเห็นอื่นๆ

(ลงชื่อ) 
(.....(นางทองใบ รุ่งเรือง).....)

ตำแหน่ง นายกองค์การบริหารส่วนตำบลหนองย่างเสือ

๑๔. ความคิดเห็นของนายอำเภอ

- เห็นควรดำเนินการ
- ความคิดเห็นอื่นๆ

(ลงชื่อ)
 (นายทศวรรษ เทียนชัยมงคล)
 ตำแหน่ง นายอำเภออมวกเหล็ก

๑๕. ความคิดเห็นของผู้ว่าราชการจังหวัด หรือหัวหน้าหน่วยงานที่กำกับดูแลพื้นที่ในแต่ละกรณี***

- เห็นชอบให้ดำเนินการ ที่จากเนื้อหาที่ส่งให้กรมป่าไม้กับหน่วยงานอื่นที่เกี่ยวข้อง
- ความคิดเห็นอื่นๆ มี ๑ ฉบับภาค ๒๕๖๒ เป็นต้นไป

(ลงชื่อ)
 (...นางสาวลักขณา มั่นเศรษฐวิทย์)
 ตำแหน่ง ปฏิรูปที่ดินจังหวัดสระบุรี

๑๖. ผู้ตรวจสอบโครงการ (ผู้อำนวยการส่วนจัดการป่าชุมชน สังกัดสำนักจัดการทรัพยากรป่าไม้พื้นที่.....)

(ลงชื่อ) ผู้ตรวจสอบโครงการ
 (...นายสุรชาติ...)
 ตำแหน่ง ผู้อำนวยการส่วนจัดการป่าชุมชน

(นายศิษย์ เอกศิริพงษ์)
 ผู้อำนวยการส่วนส่งเสริมการจัดการป่าชุมชน

๑๗. ผู้เสนอโครงการ (ผู้อำนวยการสำนักจัดการทรัพยากรป่าไม้ที่.....)

(ลงชื่อ) ผู้เสนอโครงการ
 (.....)
 ตำแหน่ง (นายมานพ สายอุ้นใจ)
 เจ้าพนักงานป่าไม้อาวุโส รักษาราชการแทน
 ผู้อำนวยการสำนักจัดการทรัพยากรป่าไม้ที่ ๕ (สระบุรี)

(นางนันทนา บุญยานันต์)
 ผู้อำนวยการสำนักจัดการป่าชุมชน

๑๘. ผู้อนุมัติโครงการ (อธิบดีกรมป่าไม้)

(ลงชื่อ) ผู้อนุมัติโครงการ
 (.....รองอธิบดีกรมป่าไม้.....)
 ตำแหน่ง ปฏิบัติราชการแทนอธิบดีกรมป่าไม้

หมายเหตุ * ผู้ใหญ่บ้าน/กำนัน/นายก อบต./นายกเทศมนตรี หรือประธานคณะกรรมการป่าชุมชนหมู่บ้านแล้วแต่กรณี

** ชำราชการตั้งแต่ระดับปฏิบัติงาน หรือปฏิบัติการณ์ขึ้นไป

*** กรณีพื้นที่อื่นๆ เสนอโครงการให้หัวหน้าหน่วยงานที่กำกับดูแลแล้วแต่กรณีพิจารณา

ทั้งนี้ หน่วยงานรับผิดชอบแจ้งรายชื่อเจ้าหน้าที่ในสังกัด ประกอบด้วยข้าราชการ อย่างน้อย ๑ คน และพนักงานราชการ อย่างน้อย ๑ คน
 เพื่อกมป่าไม้ออกคำสั่งแต่งตั้งเป็นเจ้าหน้าที่ปฏิบัติงานโครงการป่าชุมชน และแจ้งรายชื่อคณะกรรมการป่าชุมชน
 เพื่อช่วยพนักงานเจ้าหน้าที่ปฏิบัติงานป่าชุมชนต่อไป

คณะกรรมการป่าชุมชน

แนบท้ายโครงการป่าชุมชนบ้าน หนองปรือ
 บ้าน หนองปรือ หมู่ที่ 12 ตำบล หนองปรือ อำเภอ พนมดงรัก จังหวัด สุรินทร์

ลำดับที่	ชื่อ - สกุล	ทำหน้าที่	หมายเหตุ / ด้าน
๑	นาย <u>วิเทพ นงนทอ</u>	ประธาน	ประธาน
๒	นาย <u>ทองพูน นงนทอ</u>	รองประธาน	ด้านป้องกัน
๓	นาย <u>กัมพูชา นงนทอ</u>	รองประธาน (ถ้ามี)	ด้านปลูกป่า
๔	นาง <u>ไดอาน นงนทอ</u>	เลขานุการ	เลขานุการ
๕	นาย <u>วิเชียร นงนทอ</u>	เหรัญญิก	เหรัญญิก
๖	นาย <u>วิเศษ นงนทอ</u>	กรรมการ	ด้านปลูกป่า
๗	นาย <u>ประจักษ์ นงนทอ</u>	กรรมการ	ด้านป้องกัน
๘	นาย <u>วิสิทธิ์ นงนทอ</u>	กรรมการ	ด้านปลูกป่า
๙	นาย <u>ประสิทธิ์ นงนทอ</u>	กรรมการ	ด้านปลูกป่า
๑๐	นาย <u>อนุช นงนทอ</u>	กรรมการ	ด้านปลูกป่า
๑๑	นางสาว <u>จันทร์ฉัตร นงนทอ</u>	กรรมการ	ด้านปลูกป่า
๑๒		กรรมการอื่น (ถ้ามี)	
๑๓		กรรมการอื่น (ถ้ามี)	
๑๔		กรรมการอื่น (ถ้ามี)	
๑๕		กรรมการอื่น (ถ้ามี)	
รวม	รวม	รวม	

ที่ทำการผู้ใหญ่บ้าน/กำนันหรือประธานชุมชนหมู่บ้าน หนองปรือ
 หมายเลขโทรศัพท์ 081-8794435

- หมายเหตุ
- * เอกสารฉบับนี้เป็นการแสดงโครงสร้างคณะกรรมการป่าชุมชน ได้รับการยอมรับจากราชฎในชุมชนเพื่อช่วยทำหน้าที่ในการจัดการป่าชุมชนร่วมกับพนักงานเจ้าหน้าที่ โดยแต่ละป่าชุมชนจะมีกลุ่มราชฎเหล่านี้เป็นแกนหลักเข้ามาบริหารจัดการตามความเหมาะสมของพื้นที่ จำนวน ๑๐-๑๕ คน
 - ** แนบท้าย (แบบ ปชช.๓) ส่งให้กรมป่าไม้ทุกโครงการฯ
 - *** การมีเอกสารเปลี่ยนแปลงคณะกรรมการให้รวบรวมรายชื่อแจ้งสำนักจัดการทรัพยากรป่าไม้ที่รับผิดชอบ เพื่อบันทึกข้อมูลแจ้งให้หน่วยงานที่เกี่ยวข้องและกรมป่าไม้ทราบ

คณะกรรมการป่าชุมชน

แนบท้ายโครงการป่าชุมชนบ้าน หนองจอก
บ้าน หนองจอก หมู่ที่ 12 ตำบล หนองยางเคอ อำเภอ นพบุรี จังหวัด น่าน

ลำดับที่	ชื่อ - สกุล	ทำหน้าที่	หมายเหตุ / ตำแหน่ง
๑	นาย สุเทพ นงนพ	ประธาน	ประธาน
๒	นาย สอนพ นงนพ	รองประธาน	ค้ำจุน้องกัน
๓	นาย กิ่งแก้ว นงนพ *	รองประธาน (ถ้ามี)	ค้ำจุน้องกัน
๔	นาง ไดอ นงนพ	เลขานุการ	เลขานุการ
๕	นาย ชลธร นงนพ	เหรัญญิก	เหรัญญิก
๖	นาย สันหนะ นงนพ	กรรมการ	ค้ำจุน้องกัน
๗	นาย ประยง นงนพ	กรรมการ	ค้ำจุน้องกัน
๘	นาย สรศักดิ์ นงนพ	กรรมการ	ค้ำจุน้องกัน
๙	นาย ประสิทธิ์ นงนพ	กรรมการ	ค้ำจุน้องกัน
๑๐	นาย อุดม นงนพ	กรรมการ	ค้ำจุน้องกัน
๑๑	นางสาว จันทร์นงนพ	กรรมการ	ค้ำจุน้องกัน
๑๒		กรรมการอื่น (ถ้ามี)	
๑๓		กรรมการอื่น (ถ้ามี)	
๑๔		กรรมการอื่น (ถ้ามี)	
๑๕		กรรมการอื่น (ถ้ามี)	
ฯลฯ	ฯลฯ	ฯลฯ	

ที่ทำการผู้ใหญ่บ้าน/กำนัน/หรือประธานชุมชนหมู่บ้าน หนองจอก
หมายเลขโทรศัพท์ ๐๘๑-๘๖๙๕๕๕๕

หมายเหตุ *

เอกสารฉบับนี้เป็นการแสดงโครงสร้างคณะกรรมการป่าชุมชน ได้รับการยอมรับจากรายการในชุมชนเพื่อช่วยทำหน้าที่ในการจัดการป่าชุมชนร่วมกับพนักงานเจ้าหน้าที่ โดยแต่ละป่าชุมชนจะมีกลุ่มราษฎรเหล่านี้เป็นแกนหลักเข้ามาบริหารจัดการตามความเหมาะสมของพื้นที่ จำนวน ๑๐-๑๕ คน

แนบท้าย (แบบ ปชช.๓) ส่งให้กรมป่าไม้ทุกโครงการฯ

กรณีมีการเปลี่ยนแปลงคณะกรรมการให้รวบรวมรายชื่อแจ้งสำนักจัดการทรัพยากรป่าไม้ที่รับผิดชอบเพื่อปรับปรุงข้อมูลแจ้งให้หน่วยงานที่เกี่ยวข้องและกรมป่าไม้ทราบ

สำนักงานกตอ

จ. 3
(นางสาวระวี จันทร์)
นักวิชาการป่าไม้

(Handwritten signatures and stamps)