

แบบฟอร์มการตรวจเอกสารการส่งเสริมการจัดทำแผนจัดการป่าชุมชน หมู่ ๗๐๐๐๓  
บ้าน ๗๗๐๐๓ หมู่ที่ ๘ ตำบล ๗๗๐๐๖ อำเภอ ๗๗๐๐๖ จังหวัด สุราษฎร์ธานี

**เอกสารการจัดทำแผนจัดการป่าชุมชน**

- แผนจัดการป่าชุมชน แบบ คนช.๕.๑ ประธานกรรมการจัดการป่าชุมชนเป็นผู้ลงนาม
- แผนปฏิบัติการป่าชุมชน แบบ คนช.๕.๒
- รายการไม้ทรงคุณค่าในป่าชุมชน แบบ คนช.๕.๓ (ถ้ามี)
- ข้อบังคับเกี่ยวกับการจัดการป่าชุมชน
- แผนที่แสดงลักษณะภูมิประเทศ (๑:๕๐,๐๐๐) ระบุการแบ่งบริเวณพื้นที่เพื่อการอนุรักษ์ และบริเวณพื้นที่เพื่อการใช้ประโยชน์(ถ้ามี)
- แผนที่แสดงขอบเขตป่าชุมชนบนแผนที่ภาพถ่ายออร์โธรีโธซีเชิงเลข (๑:๕,๐๐๐) ระบุการแบ่งบริเวณพื้นที่เพื่อการอนุรักษ์ และบริเวณพื้นที่เพื่อการใช้ประโยชน์(ถ้ามี)

ได้ตรวจสอบแล้ว เอกสารถูกต้องครบถ้วน

(ลงชื่อ)   
(นายวีรยุทธ บัวบาน)  
ตำแหน่ง พนักงานราชการ ส.๓  
เจ้าหน้าที่ผู้ตรวจเอกสาร

(ลงชื่อ)   
กฤษณะ นิสสะ  
(นักวิชาการป่าไม้ชำนาญการพิเศษ)  
ตำแหน่ง ผู้อำนวยการส่วนจัดการป่าชุมชน  
ทำหน้าที่ผู้อำนวยการส่วนจัดการป่าชุมชน  
สำนักจัดการทรัพยากรป่าไม้ที่ ๕ (สุราษฎร์ธานี)

  
(นายสุรชาติ ปุณณวนิชศิริ)  
นักวิชาการป่าไม้ชำนาญการพิเศษ  
ทำหน้าที่ผู้อำนวยการศูนย์ป่าไม้สระบุรี

เลขที่รับ 13  
 วันที่ 19 มี.ค. 64  
 เวลา .....

คนช. ๕-๑

แผนจัดการป่าชุมชน

๑. ชื่อแผนจัดการป่าชุมชน ป่าหนองบอน  
 ตั้งอยู่หมู่ที่ 8 ตำบล หนองสูง  
 อำเภอ สกลนคร จังหวัด สกลนคร

- ประกอบ
- การขอจัดตั้งป่าชุมชน
  - ป่าชุมชน ตามมาตรา ๕๕ และ มาตรา ๑๐๐
  - การปรับปรุงแผนจัดการป่าชุมชนในระหว่างที่แผนจัดการป่าชุมชนยังไม่หมดอายุ
  - ทดแทนแผนจัดการป่าชุมชนเดิมที่หมดอายุ
  - การขอขยายเขตป่าชุมชน

๒. วัตถุประสงค์ของแผนจัดการป่าชุมชน  
เพื่อใช้ป่าไม้ ๑๐๐๐ ม.ล. ม.ล.

๓. ระยะเวลา 5 ปี นับตั้งแต่วันที่ ไป ๑๖ มี.ค. ๖๔ ถึงวันที่ .....

๔. ลักษณะพื้นที่

๔.๑ สภาพพื้นที่ป่าชุมชน

๑) จำนวนเนื้อที่ของป่าชุมชน 72 ไร่ 3 งาน 52 ตารางวา  
 ๒) กรณีขอขยายเขตป่าชุมชน เนื้อที่ ..... ไร่ ..... งาน ..... ตารางวา  
 เนื้อที่รวมกับพื้นที่ป่าชุมชนเดิม รวมเนื้อที่ ..... ไร่ ..... งาน ..... ตารางวา

๔.๒ อาณาเขตป่าชุมชน

ทิศเหนือ จด คลองน้ำ  
 ทิศใต้ จด ที่ดิน ร.ภ.ก.  
 ทิศตะวันออก จด ที่ดิน ร.ภ.ก.  
 ทิศตะวันตก จด ที่ดิน ร.ภ.ก.

๔.๓ การกำหนดบริเวณในพื้นที่ป่าชุมชน

๑) แปลงพื้นที่ที่กำหนดให้เป็นบริเวณเพื่อการอนุรักษ์  
 จำนวน 1 แปลง เนื้อที่รวม 72 ไร่ 3 งาน 52 ตารางวา  
 คิดเป็นร้อยละ 100% ของพื้นที่ป่าชุมชน

๒) แปลงพื้นที่ที่กำหนดให้เป็นบริเวณเพื่อการใช้ประโยชน์  
 จำนวน ..... แปลง เนื้อที่รวม ..... ไร่ ..... งาน ..... ตารางวา  
 คิดเป็นร้อยละ ..... ของพื้นที่ป่าชุมชน

หมายเหตุ : (แนบแผนที่มาตราส่วน ๑ : ๕๐,๐๐๐ หรือแผนที่ภาพถ่ายดาวเทียม เพื่อแสดงแนวเขตป่าชุมชน และกำหนดบริเวณเพื่อการอนุรักษ์และบริเวณเพื่อการใช้ประโยชน์)



๔.๔ แหล่งน้ำที่พบเห็นได้ในป่าชุมชน (ถ้ามี)

ลำธาร ห้วย หนอง คลอง บึง  
ตั้งอยู่บริเวณพิกัด .....  
อยู่ในแปลงที่ .....  บริเวณเพื่อการอนุรักษ์ หรือ  บริเวณเพื่อการใช้ประโยชน์  
สภาพความอุดมสมบูรณ์ของป่าบริเวณแหล่งน้ำอยู่ในเกณฑ์ .....  
.....  
ข้อสังเกตเพิ่มเติม .....

อ่างเก็บน้ำ ฝาย  
ตั้งอยู่บริเวณพิกัด 745524 - 1635601 / 745486 - 1635595  
อยู่ในแปลงที่ 1  บริเวณเพื่อการอนุรักษ์ หรือ  บริเวณเพื่อการใช้ประโยชน์  
สภาพความอุดมสมบูรณ์ของป่าบริเวณแหล่งน้ำอยู่ในเกณฑ์ ดี  
.....  
ข้อสังเกตเพิ่มเติม .....

อื่น ๆ ได้แก่ .....  
ตั้งอยู่บริเวณพิกัด .....  
อยู่ในแปลงที่ .....  บริเวณเพื่อการอนุรักษ์ หรือ  บริเวณเพื่อการใช้ประโยชน์  
สภาพความอุดมสมบูรณ์ของป่าบริเวณแหล่งน้ำอยู่ในเกณฑ์ .....  
.....  
ข้อสังเกตเพิ่มเติม .....

๔.๕ ความสูงจากระดับน้ำทะเลโดยประมาณ 520 เมตร

๔.๖ สภาพป่า

- ป่าสมบูรณ์ จำนวนเนื้อที่ประมาณ .....ไร่
- ป่ากำลังฟื้นตัว จำนวนเนื้อที่ประมาณ 12 .....ไร่
- ป่าเสื่อมโทรม จำนวนเนื้อที่ประมาณ 60-3-52 ไร่

๔.๗ พันธุ์ไม้หลักที่พบเห็นได้ในป่าชุมชน ได้แก่  
พญา - ส้ม - มะขาม - มะพร้าว

๔.๘ สัตว์ป่าที่พบเห็นได้ในป่าชุมชน ได้แก่  
นก - นก - นก - นก

๔.๙ ทรัพยากรธรรมชาติอื่น ๆ ที่พบเห็นได้ในป่าชุมชน ได้แก่

๔.๑๐ รายละเอียดเพิ่มเติม ดังนี้

## ๕. แผนปฏิบัติการป่าชุมชนโดยสังเขป

๑. กิจกรรมด้านการอนุรักษ์ ได้แก่

ผ.๑๖ สืบค้นเพิ่มเติม ลอสมิตติ ไร่ และ มกรฎา

๒. กิจกรรมด้านการฟื้นฟู ได้แก่

ผ.๑๖ สืบค้นเพิ่มเติม

๓. กิจกรรมด้านการพัฒนา ได้แก่

ทำถนนรอบแปลง และ ทวักไฟฟ้า

๔. กิจกรรมด้านการควบคุมดูแล ได้แก่

๑)๑๓=๑๗

๕. กิจกรรมด้านการใช้ประโยชน์จากทรัพยากรธรรมชาติในป่าชุมชน ได้แก่

๖. ประโยชน์ที่คาดว่าจะได้รับ

มี ๑๐ = ๑๗๐๗๕๓๓

ลงชื่อ



ประธานกรรมการจัดการป่าชุมชน

## หมายเหตุ

๑. การสำรวจสภาพพื้นที่ หากไม่สามารถเดินตรวจสอบพื้นที่ได้เองทั้งหมด ให้ประเมินสภาพพื้นที่จากภาพถ่ายดาวเทียมประกอบได้
๒. รายละเอียดตามแผนปฏิบัติการป่าชุมชนตามแบบ คนช. ๕-๒



แผนปฏิบัติการป่าชุมชน แม่หมองจอก

กิจกรรม การจัดการป่าชุมชน	ปริมาณงาน	หน่วยนับ	กำหนดระยะเวลาในการปฏิบัติงาน					หมายเหตุ
			ปีที่ ๑	ปีที่ ๒	ปีที่ ๓	ปีที่ ๔	ปีที่ ๕	
<b>(๑) ด้านการอนุรักษ์</b>								
๑.๑ การลาดตระเวน - บริเวณเพื่อการอนุรักษ์ - บริเวณเพื่อการใช้ประโยชน์	๕ ครั้ง	ครั้ง	1	1	1	1	1	
๑.๒ การทำแนวกันไฟป่า - บริเวณเพื่อการอนุรักษ์ - บริเวณเพื่อการใช้ประโยชน์	๕ ครั้ง	ครั้ง	1	1	1	1	1	
๑.๓ การจัดชุดลาดตระเวน - บริเวณเพื่อการอนุรักษ์ - บริเวณเพื่อการใช้ประโยชน์	1 ครั้ง	ครั้ง	1	-	-	-	-	
๑.๔ การใช้ชนบทธรรมนิยม ประเพณี ภูมิปัญญา ในการอนุรักษ์ทรัพยากรธรรมชาติ - บริเวณเพื่อการอนุรักษ์ - บริเวณเพื่อการใช้ประโยชน์	-	-	-	-	-	-	-	
๑.๕ กิจกรรมอื่น ๆ ที่เป็นการอนุรักษ์ - บริเวณเพื่อการอนุรักษ์ - บริเวณเพื่อการใช้ประโยชน์	2 ครั้ง	ครั้ง	1	1	-	-	-	

กิจกรรม การจัดการป่าชุมชน	ปริมาณงาน	หน่วยนับ	กำหนดระยะเวลาในการปฏิบัติงาน					หมายเหตุ
			ปีที่ ๑	ปีที่ ๒	ปีที่ ๓	ปีที่ ๔	ปีที่ ๕	
<b>(๒) ด้านการฟื้นฟู</b>								
๒.๑ การปลูกต้นไม้ทดแทน การปลูกพืชสมุนไพร - บริเวณเพื่อการอนุรักษ์ - บริเวณเพื่อการใช้ประโยชน์	๒ ไร่	ไร่	1	1	-	-	-	
๒.๒ การเพาะชำกล้าไม้ชุมชน - บริเวณเพื่อการอนุรักษ์ - บริเวณเพื่อการใช้ประโยชน์	-	-	-	-	-	-	-	
๒.๓ กิจกรรมอื่น ๆ ที่เป็นการฟื้นฟู - บริเวณเพื่อการอนุรักษ์ - บริเวณเพื่อการใช้ประโยชน์	1 ไร่	ไร่	1	-	-	-	-	
<b>(๓) ด้านการพัฒนา</b>								
๓.๑ การพัฒนาแหล่งท่องเที่ยวเชิงอนุรักษ์โดยชุมชน - บริเวณเพื่อการอนุรักษ์ - บริเวณเพื่อการใช้ประโยชน์	-	-	-	-	-	-	-	
๓.๒ การพัฒนาด้านสาธารณสุข - บริเวณเพื่อการอนุรักษ์ - บริเวณเพื่อการใช้ประโยชน์	1 ไร่	ไร่	1	-	-	-	-	
๓.๓ กิจกรรมอื่น ๆ ที่เป็นการพัฒนา - บริเวณเพื่อการอนุรักษ์ - บริเวณเพื่อการใช้ประโยชน์	1 ไร่	ไร่	1	-	-	-	-	



กิจกรรม การจัดการป่าชุมชน	ปริมาณงาน	หน่วยนับ	กำหนดระยะเวลาในการปฏิบัติงาน					หมายเหตุ
			ปีที่ ๑	ปีที่ ๒	ปีที่ ๓	ปีที่ ๔	ปีที่ ๕	
<b>(๔) ด้านการควบคุมดูแล</b>								
๔.๑ การออกข้อบังคับเกี่ยวกับการจัดการป่าชุมชน	1 ครั้ง	ครั้ง	1	-	-	-	-	
๔.๒ การประชุมคณะกรรมการป่าชุมชนและการประชุมสมาชิกป่าชุมชน	2 ครั้ง	ครั้ง	1	1	-	-	-	
๔.๓ การกำหนดแผนปฏิบัติการประจำปี	-	1	-	-	-	-	-	
๔.๔ กิจกรรมอื่น ๆ ที่เป็นการควบคุมดูแล	1 ครั้ง	ครั้ง	1	-	-	-	-	
<b>(๕) ด้านการใช้ประโยชน์จากทรัพยากรธรรมชาติในป่าชุมชน</b>								
๕.๑ การท่องเที่ยวเชิงอนุรักษ์โดยชุมชน - บริเวณเพื่อการอนุรักษ์ - บริเวณเพื่อการใช้ประโยชน์	-	1	-	-	-	-	-	
๕.๒ การพักผ่อนหย่อนใจในป่าชุมชน - บริเวณเพื่อการอนุรักษ์ - บริเวณเพื่อการใช้ประโยชน์	-	1	-	-	-	-	-	
๕.๓ การเก็บหาของป่า - บริเวณเพื่อการอนุรักษ์ - บริเวณเพื่อการใช้ประโยชน์	5 ครั้ง	ครั้ง	1	1	1	1	1	
๕.๔ วิสาหกิจชุมชนจากผลผลิตและบริการ	1	1	-	-	-	-	-	





ข้อบังคับเกี่ยวกับการจัดการป่าชุมชน ป่าชุมชนบ้านหนองจอก

ข้อบังคับ	พื้นที่ใช้บังคับ	หมายเหตุ
๑. ห้ามทำความเสียหายแก่หลักเขตหรือเคลื่อนย้ายหลักเขต	พื้นที่ป่าชุมชนทั้งหมด	
๒. ห้ามมิให้ล้มต้นไม้ หรือกระทำการใดที่ทำให้ต้นไม้ไม่สามารถเจริญเติบโตได้ต่อไป	พื้นที่ป่าชุมชนทั้งหมด	กรณีไม่ประสงค์ให้มีการล้มไม้
๓. ห้ามจุดไฟในพื้นที่ป่าหรือกระทำการใดที่อาจก่อให้เกิดไฟป่า	พื้นที่ป่าชุมชนทั้งหมด	
๔. ห้ามมิให้รถยนต์ตั้งแต่หกล้อขึ้นไปเข้าไปในพื้นที่ป่าชุมชน	พื้นที่ป่าชุมชนทั้งหมด	
๕. ห้ามนำพืชหรือพันธุ์ไม้ต่างถิ่นเข้ามาปลูกในป่าชุมชน เว้นแต่เป็นพืชหรือพันธุ์ไม้ต่างถิ่นตามที่ระบุไว้ในแผนจัดการป่าชุมชน	พื้นที่ป่าชุมชนทั้งหมด	ระบุชื่อพืชหรือพันธุ์ไม้ต่างถิ่นที่ปลูกได้ และพื้นที่ปลูกพันธุ์ไม้ต่างถิ่น
๖. ห้ามมิให้ก่อสร้างสิ่งปลูกสร้างใดในพื้นที่ป่าชุมชน เว้นแต่เป็นการก่อสร้างสิ่งปลูกสร้างที่จำเป็นเพื่อประโยชน์ในการปฏิบัติหน้าที่ของคณะกรรมการจัดการป่าชุมชนในการดูแลรักษาป่าชุมชน บำรุงและฟื้นฟูป่าชุมชน ส่งเสริมการศึกษาเรียนรู้และสร้างจิตสำนึกเกี่ยวกับการอนุรักษ์และฟื้นฟูทรัพยากรธรรมชาติสิ่งแวดล้อม และความหลากหลายทางชีวภาพในป่าชุมชน และเผยแพร่ประชาสัมพันธ์ป่าชุมชน เช่น ก่อสร้างหอดูไฟฟ้า ผายชะลอน้ำ ที่พักลาดตระเวน หรือศาลาเรียนรู้ โดยสิ่งปลูกสร้างดังกล่าวต้องมีลักษณะกลมกลืนกับสภาพแวดล้อม ไม่เป็นการทำลายสภาพธรรมชาติเดิม และได้รับอนุญาตเป็นหนังสือจากคณะกรรมการป่าชุมชนประจำจังหวัดแล้ว	พื้นที่ป่าชุมชนทั้งหมด	
๗. การเข้าป่าเพื่อพักผ่อนหย่อนใจหรือเพื่อศึกษาธรรมชาติ ให้กระทำได้ในระหว่างเวลา ๐๘.๐๐ ถึงเวลา ๑๖.๐๐ นาฬิกา	พื้นที่ป่าชุมชนทั้งหมด	
๘. เมื่อพบเห็นการกระทำผิดกฎหมายว่าด้วยป่าชุมชน ให้แจ้งกรรมการป่าชุมชนหรือพนักงานเจ้าหน้าที่	พื้นที่ป่าชุมชนทั้งหมด	
๙. การเก็บของป่า ให้เก็บได้ในระหว่างช่วงเวลาและไม่เกินปริมาณที่กำหนดในตาราง ก.	พื้นที่ป่าชุมชนทั้งหมด	

๑๐. ห้ามนำเครื่องมือสำหรับใช้ในการล่าสัตว์หรือจับสัตว์ หรือนำอาวุธใด ๆ เข้าไปในพื้นที่ป่าชุมชน	พื้นที่ป่าชุมชนทั้งหมด
๑๑. ห้ามนำอากาศยานไร้คนขับเข้ามาในพื้นที่ป่าชุมชน เว้นแต่ได้รับความเห็นชอบจากคณะกรรมการจัดการป่าชุมชน	พื้นที่ป่าชุมชนทั้งหมด
๑๒. ห้ามเข้าไปหรือออกจากพื้นที่ป่าชุมชนนอกเวลาที่คณะกรรมการจัดการป่าชุมชนกำหนดไว้	พื้นที่ป่าชุมชนทั้งหมด
๑๓. ห้ามนำยานพาหนะที่ใช้เครื่องยนต์มีเสียงดังหรือควันดำ ผิดปกติวิสัยเข้าไปในป่าชุมชน	พื้นที่ป่าชุมชนทั้งหมด
๑๔. ห้ามขี้นยานพาหนะและจอดยานพาหนะ โดยฝ่าฝืนข้อบังคับ หรือเครื่องหมายจราจรที่คณะกรรมการจัดการป่าชุมชนกำหนดไว้	พื้นที่ป่าชุมชนทั้งหมด หรือพื้นที่ป่าชุมชน บางพื้นที่

## ตาราง ก.

การเก็บของป่าให้เก็บได้ในระหว่างช่วงเวลาดังต่อไปนี้ และไม่เกินปริมาณดังต่อไปนี้

ของป่า	ช่วงเดือนที่เก็บได้	ปริมาณที่อนุญาต (ต่อคน)	เงื่อนไขอื่น
๑. หน่อไม้	—	—	—
๒. น้ำผึ้ง	พ.ค. - พ.ค.	๒ ลิ / คน	—
๓. ไม้ไผ่	—	—	—
๔. เห็ดโคน	ก.ค. - ส.ค.	๕ กก / คน	ห้ามขาย.
๕. ไข่มดแดง	พ.ค. - พ.ค.	๑ กก / คน	ห้ามขาย.
๖. อื่น ๆ .....			



รายชื่อคณะกรรมการจัดการป่าชุมชน

ลำดับ	ชื่อ - สกุล	อายุ (ปี)	ตำแหน่งในคณะกรรมการจัดการป่าชุมชน	ขอรับรองว่าไม่มีลักษณะต้องห้ามการเป็นกรรมการจัดการป่าชุมชน (ตามระเบียบที่คณะกรรมการนโยบายกำหนดตามมาตรา ๔๒) / ลายมือชื่อของกรรมการจัดการป่าชุมชน
			บ้านหนองจอก ม. ๘	
1	นาย สุวิทย์ แก้วแหงน	54	ประธานกรรมการจัดการป่าชุมชน	สุวิทย์ แก้วแหงน
2	นาย ชัยสิทธิ์ ยาศิ	51	รองประธานกรรมการจัดการป่าชุมชน	ชัยสิทธิ์ ยาศิ
3	นาย ไพฑูริย์ โขกลาง	44	กรรมการ	ไพฑูริย์ โขกลาง
4	นาย สุเชษฐ์ สัตยเมธี	56	กรรมการ	สุเชษฐ์ สัตยเมธี
5	นาย ไพฑูริย์ สัตยเมธี	38	" "	ไพฑูริย์ สัตยเมธี
6	นาย ชัยวัฒน์ แก้วพิบูลย์	49	" "	ชัยวัฒน์ แก้วพิบูลย์
7	นาย สุวิทย์ สัตยเมธี	38	" "	สุวิทย์ สัตยเมธี
8	นาย สุวิทย์ แก้วแหงน	44	" "	สุวิทย์ แก้วแหงน
9	นาย สุวิทย์ แก้วแหงน	55	" "	สุวิทย์ แก้วแหงน
10	นาย สุวิทย์ ยาศิ	49	" "	สุวิทย์ ยาศิ
11	นาย ไพฑูริย์ สัตยเมธี	65	" "	ไพฑูริย์ สัตยเมธี
12	นาย สุวิทย์ สัตยเมธี	55	" "	สุวิทย์ สัตยเมธี
13	นาย สุวิทย์ สัตยเมธี	41	" "	สุวิทย์ สัตยเมธี
14	นาย สุวิทย์ สัตยเมธี	55	" "	สุวิทย์ สัตยเมธี



แผนที่ประกอบการจัดทำแผนจัดการป่าชุมชนบ้านหนองจอก  
บ้านหนองจอก หมู่ที่ ๘ ตำบลหนองเสือ  
อำเภอมวกเหล็ก จังหวัดสระบุรี  
อยู่ในพื้นที่ ส.ป.ก.  
เนื้อที่รวม ๗๒ ไร่ ๓ งาน ๕๒ ตารางวา  
ตามนัยมาตรา ๙๙ และมาตรา ๑๐๐ แห่งพระราชบัญญัติป่าชุมชน พ.ศ. ๒๕๖๒  
มาตราส่วน ๑:๑๐,๐๐๐

WGS 84

ลำดับชุด L ๗๐๑๘ ระหว่าง ๕๒๓๘

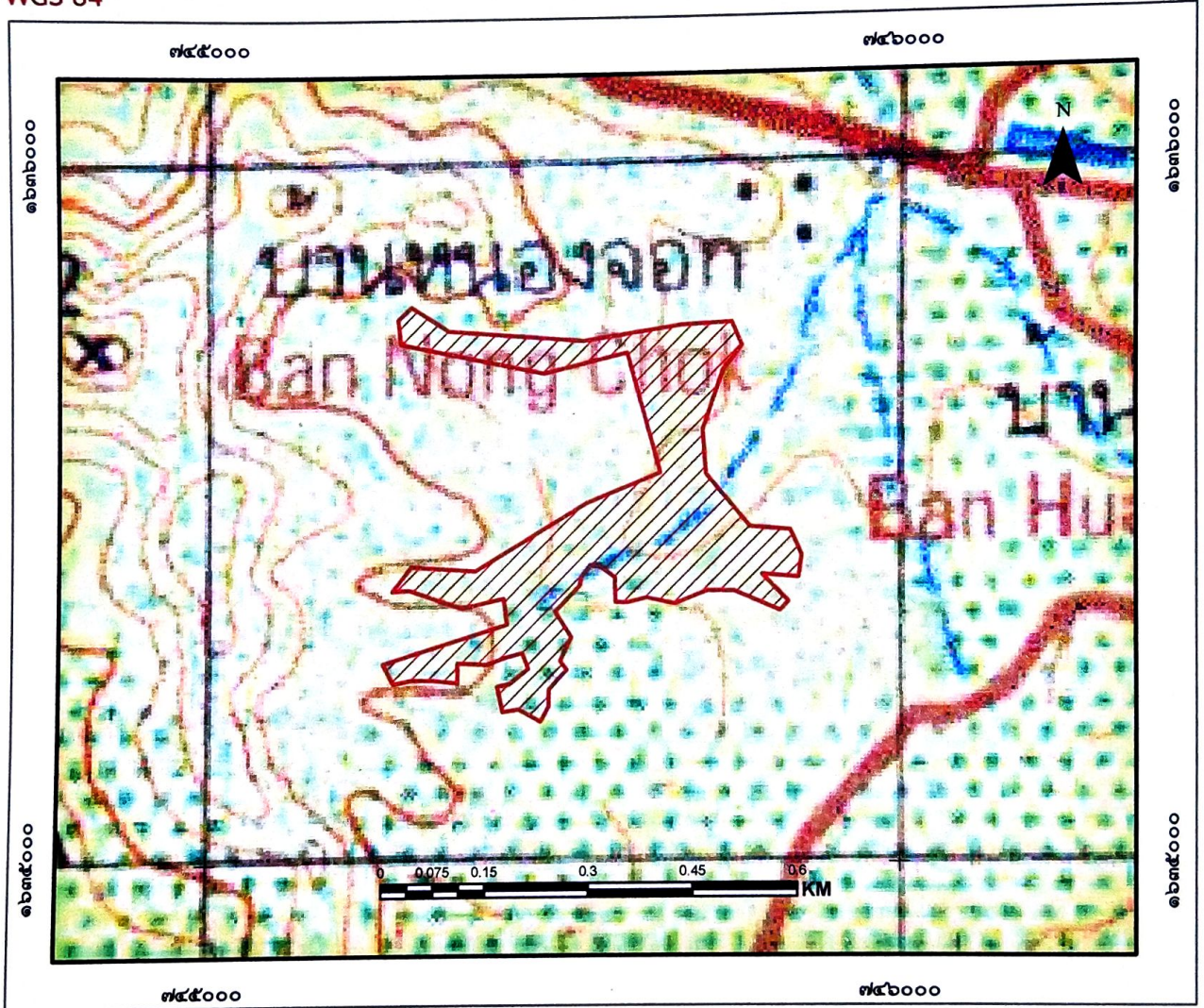

สัญลักษณ์

 ขอบเขตบริเวณเพื่อการอนุรักษ์ เนื้อที่ ๗๒-๓-๕๒ ไร่



แผนที่แสดงลักษณะภูมิประเทศการแบ่งบริเวณการใช้ประโยชน์ป่าชุมชนบ้านหนองจอก  
 บ้านหนองจอก หมู่ที่ ๘ ตำบลหนองเสืออย่าง  
 อำเภอมวกเหล็ก จังหวัดสระบุรี  
 อยู่ในพื้นที่ ส.ป.ก.  
 เนื้อที่รวม ๗๒ ไร่ ๓ งาน ๕๒ ตารางวา  
 ตามนัยมาตรา ๙๙ และมาตรา ๑๐๐ แห่งพระราชบัญญัติป่าชุมชน พ.ศ. ๒๕๖๒  
 มาตราส่วน ๑:๑๐,๐๐๐

WGS 84

ลำดับชุด L ๗๐๑๘ ระวัง ๕๒๓๘

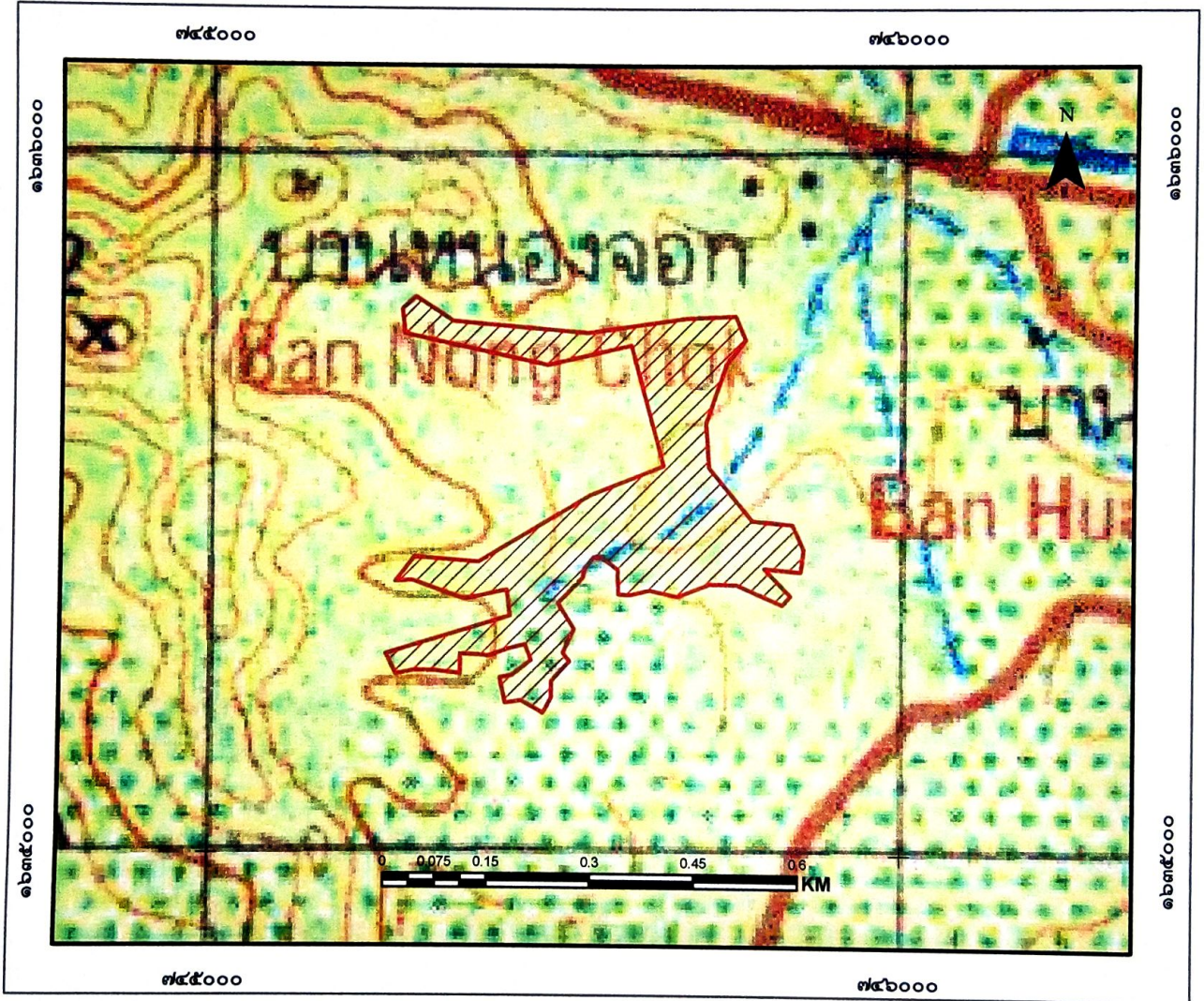

สัญลักษณ์

 ขอบเขตบริเวณเพื่อการอนุรักษ์ เนื้อที่ ๗๒-๓-๕๒ ไร่

ลงชื่อ.....

(นายวิรัช นันนวน)

เจ้าหน้าที่รังวัด/เจ้าหน้าที่ผู้ได้รับมอบหมาย

ลงชื่อ.....

(นายสุรชาติ ปุณณวนิชศิริ)

นักวิชาการป่าไม้ชำนาญการพิเศษ  
 ทำหน้าที่ผู้อำนวยการศูนย์ป่าไม้สระบุรี

ลงชื่อ.....

กฤษณะ นิสสะ

นักวิชาการป่าไม้ชำนาญการพิเศษ

ทำหน้าที่ผู้อำนวยการส่วนจัดการป่าชุมชน

ลงชื่อ.....

(นายธนัช เนมย์)

นักวิชาการป่าไม้ชำนาญการพิเศษ รักษาการแทน  
 ผู้อำนวยการสำนักจัดการทรัพยากรป่าไม้ที่ ๕ (สระบุรี)



แผนที่ภาพถ่ายออร์โธรีซิเชิงเลขการแบ่งบริเวณการใช้ประโยชน์ป่าชุมชนบ้านหนองจอก  
 บ้านหนองจอก หมู่ที่ ๘ ตำบลหนองเสืออย่าง  
 อำเภอมวกเหล็ก จังหวัดสระบุรี  
 อยู่ในพื้นที่ ส.ป.ก.  
 เนื้อที่รวม ๗๒ ไร่ ๓ งาน ๕๒ ตารางวา  
 ตามนัยมาตรา ๙๙ และมาตรา ๑๐๐ แห่งพระราชบัญญัติป่าชุมชน พ.ศ. ๒๕๖๒  
 มาตราส่วน ๑:๑๐,๐๐๐

WGS 84

ลำดับชุด L ๗๐๑๘ ระวัง ๕๒๓๘

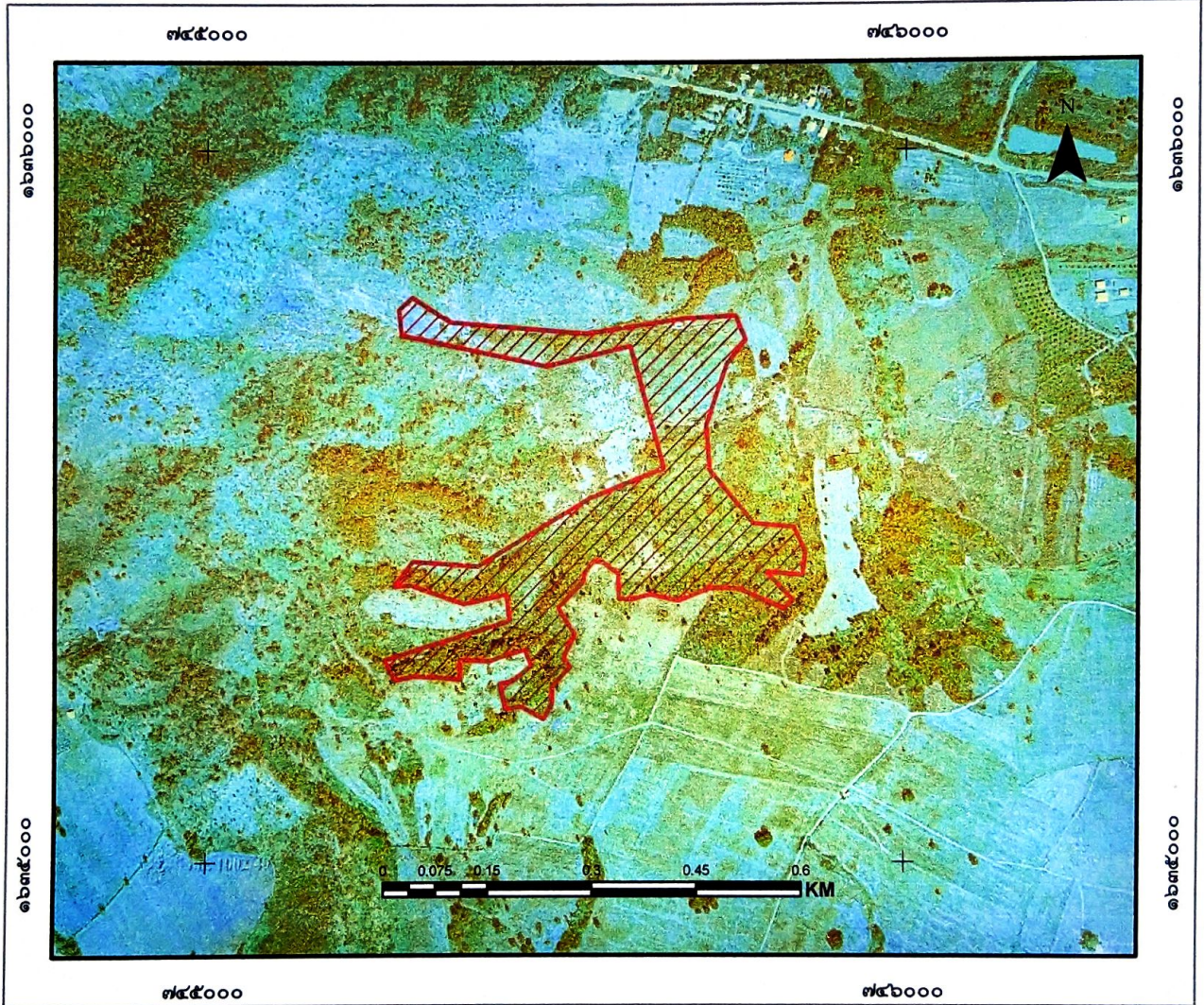

สัญลักษณ์

 ขอบเขตบริเวณเพื่อการอนุรักษ์ เนื้อที่ ๗๒-๓-๕๒ ไร่

ลงชื่อ.....

(..(นายวิริยุทธ...นายนวม)....)

เจ้าหน้าที่รังวัด/เจ้าหน้าที่ผู้รับผิดชอบหมาย

ลงชื่อ.....

(นายสุรชาติ...ปณณรณิขศิริ)

นักวิชาการป่าไม้ชำนาญการพิเศษ

ทำหน้าที่ผู้อำนวยการศูนย์ป่าไม้สระบุรี

ลงชื่อ.....

กฤษณะ นิสสะ

นักวิชาการป่าไม้ชำนาญการพิเศษ

ทำหน้าที่ผู้อำนวยการส่วนจัดการป่าชุมชน

ลงชื่อ.....

(..(นายธเนช เนมีย์)....)

นักวิชาการป่าไม้ชำนาญการพิเศษ รักษาการแทน

ผู้อำนวยการสำนักจัดการทรัพยากรป่าไม้ที่ ๕ (สระบุรี)



ตาราง Attribute table ข้อมูล Shapefile ในรูปแบบ Polygon ของแปลงป่าชุมชน

FC_CODE	FC_ID	FCG_START	FCG_NAME	TAM_NAM_T	AMP_NAM_T	PROV_NAM_T	RAI	NGAN	WHA	FCG_RENEW
		<Null>	ป่าชุมชนบ้านหนองปลา หมู่ที่ 8	หนองปลา	บ้านหนองปลา	สระบุรี	72	3	52	

คำอธิบายตาราง Attribute table ข้อมูล Shape file ในรูปแบบ polygon ของแปลงป่าชุมชน

1. FCG\_START คือวันที่จัดตั้ง (ใส่เฉพาะ พ.ศ.) ไม่ต้องใส่ข้อมูล
2. FCG\_NAME คือ ชื่อป่าชุมชน ใส่แปลงที่ หมู่ที่ด้วย (ตัวอย่าง ป่าชุมชนบ้านน่านามิ แปลงที่ 1 หมู่ที่ 2)
3. TAM\_NAM\_T คือ ตำบล (ไม่ต้องใส่ ต.)
4. AMP\_NAME\_T คือ อำเภอ (ไม่ต้องใส่ อ.)
5. PROV\_NAME\_T คือ จังหวัด (ไม่ต้องใส่ จ.)
6. RAI NGAN WHA คือ ไร่ งาน ตารางวา
7. FCG\_RENEW คือ วันที่ต่ออายุ (ใส่เฉพาะ พ.ศ.) ไม่ต้องใส่ข้อมูล

หมายเหตุ : CF\_CODE, FC\_ID ข้อมูล 2 ช่องนี้ ไม่ต้องใส่ข้อมูล

ค่าพิกัดแสดงขอบเขตป่าชุมชนบ้านหนองจอก  
บ้านหนองจอก หมู่ที่ 8 ตำบลหนองเสืออย่าง อำเภอมวกเหล็ก จังหวัดสระบุรี  
Zone 47P

จุดที่	E	N
1	745347	1635759
2	745544	1635743
3	745686	1635764
4	745758	1635768
5	745773	1635734
6	745746	1635699
7	745717	1635614
8	745722	1635550
9	745786	1635474
10	745844	1635469
11	745860	1635433
12	745856	1635401
13	745804	1635406
14	745842	1635367
15	745830	1635354
16	745764	1635382
17	745725	1635383
18	745678	1635365
19	745637	1635374
20	745609	1635367
21	745592	1635368
22	745591	1635403
23	745568	1635420
24	745555	1635421
25	745543	1635405
26	745540	1635392



คำพิพากษแสดงขอบเขตป่าชุมชนบ้านหนองจอก  
บ้านหนองจอก หมู่ที่ 8 ตำบลหนองเสืออย่าง อำเภอมวกเหล็ก จังหวัดสระบุรี

## Zone 47P

27	745505	1635355
28	745528	1635318
29	745512	1635284
30	745522	1635272
31	745496	1635244
32	745496	1635227
33	745496	1635220
34	745484	1635198
35	745452	1635216
36	745429	1635212
37	745421	1635248
38	745439	1635252
39	745466	1635274
40	745457	1635296
41	745435	1635291
42	745405	1635280
43	745363	1635282
44	745363	1635254
45	745328	1635258
46	745297	1635259
47	745269	1635253
48	745254	1635282
49	745435	1635337
50	745429	1635374
51	745368	1635361
52	745291	1635387
53	745267	1635386

ค่าพิกัดแสดงขอบเขตป่าชุมชนบ้านหนองจอก  
บ้านหนองจอก หมู่ที่ 8 ตำบลหนองเสืออย่าง อำเภอมวกเหล็ก จังหวัดสระบุรี

Zone 47P

54	745294	1635421
55	745388	1635414
56	745550	1635510
57	745656	1635552
58	745607	1635725
59	745486	1635697
60	745277	1635741
61	745273	1635776
62	745293	1635794



**ตารางเปรียบเทียบข้อมูลประเภทพื้นที่และจำนวนเนื้อที่ป่าชุมชน  
กรณีป่าชุมชนตามมาตรา 99 และมาตรา 100 แห่งพระราชบัญญัติป่าชุมชน พ.ศ.2562  
เพื่อยืนยันการปรับปรุงแก้ไขข้อมูลให้เป็นปัจจุบัน**

ป่าชุมชน.....บ้านหนองจอก.....  
บ้าน.....บ้านหนองจอก.....หมู่ที่.....8.....  
ตำบล.....หนองย่างเสือ.....อำเภอ.....มวกเหล็ก.....จังหวัด.....สระบุรี.....

ข้อมูลประเภทพื้นที่และจำนวนเนื้อที่ป่าชุมชน  แก้ไข  ไม่แก้ไข

แปลง ที่	ข้อมูลป่าชุมชนเดิม			ข้อมูลป่าชุมชนตามแผนจัดการป่าชุมชน			การแบ่งสัดส่วนพื้นที่ตามแผนจัดการ ป่าชุมชน							
	ประเภทที่ดิน	เนื้อที่			ประเภทที่ดิน	เนื้อที่			เนื้อที่เพื่อการอนุรักษ์			เนื้อที่เพื่อการใช้ ประโยชน์		
		ไร่	งาน	ตร.ว		ไร่	งาน	ตร.ว	ไร่	งาน	ตร.ว	ไร่	งาน	ตร.ว
1	ที่ดินที่อยู่ในการดูแลของ สำนักงานปฏิรูปที่ดิน เพื่อการเกษตรกรรม	72	3	52	ที่ดินที่อยู่ในการดูแลของ สำนักงานปฏิรูปที่ดิน เพื่อการเกษตรกรรม	72	3	52	72	3	52	-	-	-
2														
3														
4														
รวม		72	3	52		72	3	52	72	3	52	-	-	-

หมายเหตุ : ระบุประเภทที่ดินให้ชัดเจน เช่น ป่าสงวนแห่งชาติ นสล. สปก. เป็นต้น

(ลงชื่อ)   
(นายสุรชาติ ปุณณวานิชศิริ)  
ตำแหน่ง นักวิชาการป่าไม้ชำนาญการพิเศษ  
ผู้อำนวยการศูนย์ป่าไม้ สระบุรี

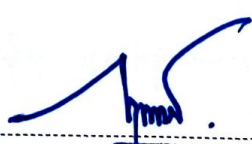
(ลงชื่อ)   
( กงษณะ นิสสช )  
ผู้อำนวยการ นักวิชาการป่าไม้ชำนาญการพิเศษ  
ส่วนจัดการป่าชุมชน  
ทำหน้าที่ผู้อำนวยการส่วนจัดการป่าชุมชน  
สำนักจัดการทรัพยากรป่าไม้ที่ 5 (สระบุรี)

# บันทึกการประชุมแผน 5 ปี

วันที่ ๑ เมษายน ๒๕๖๔

เปิดประชุม เวลา ๑๘:๐๐ น.

ระเบียบวาระที่ ๑ เรื่อง การป้องกันการแพร่ระบาดของโควิด-๑๙ ปี ๒๐๑๙-๒๐๒๓  
ตามคำสั่ง ๓๑๖๖/๒๕๖๓ กรมการแพทย์ จ.สุราษฎร์ธานี

ระเบียบวาระที่ ๒ เรื่อง แผนลดการฆ่าตัวตาย มีคนฆ่าตัวตาย ๕ คน ปี ๒๕๖๓  
๗.๒๕๖๓-๒๕๖๕ อ. น. น. น. น. น. จ. สุราษฎร์ธานี

โดยได้ดำเนินการประชุมแผน ๕ ปี ดังนี้

ข้อ ๑ ประเมินปัญหาและสาเหตุ

ข้อ ๒ ประเมินปัญหาและสาเหตุ

ข้อ ๓ มาตรการป้องกัน

ข้อ ๔-๕ ๕ = ๑๐ มาตรการในการฆ่าตัวตาย ๑๐๐ คน

โดยดำเนินการร่วมกันขอเป็นศูนย์ในการประชุมครั้งนี้

ปิดประชุม เวลา ๑๙.๓๐

นาง อรุณวรรณ นาคดี  
ผู้อำนวยการประชุม

นาง อรุณวรรณ นาคดี  
ประธานฝ่ายประชุม  
ผู้ตรวจบันทึกการประชุม



លិខិត ២៦ បញ្ជាក់ការ ២៥៥៦

លំដាប់	ឈ្មោះ - អាសយដ្ឋាន	លេខប័ណ្ណ	ឈ្មោះ
1	ឈាមស្រី 112/222=10		
2	ឈាមស្រី ភូមិស្រែចម្ការ		
3	ឈាមស្រី ភូមិស្រែចម្ការ		
4	ឈាមស្រី ភូមិស្រែចម្ការ		
5	ឈាមស្រី ភូមិស្រែចម្ការ		
6	ឈាមស្រី ភូមិស្រែចម្ការ		
7	ឈាមស្រី ភូមិស្រែចម្ការ		
8	ឈាមស្រី ភូមិស្រែចម្ការ		
9	ឈាមស្រី ភូមិស្រែចម្ការ		
10	ឈាមស្រី ភូមិស្រែចម្ការ		
11	ឈាមស្រី ភូមិស្រែចម្ការ		
12	ឈាមស្រី ភូមិស្រែចម្ការ		
13	ឈាមស្រី ភូមិស្រែចម្ការ		
14	ឈាមស្រី ភូមិស្រែចម្ការ		
15	ឈាមស្រី ភូមិស្រែចម្ការ		
16	ឈាមស្រី ភូមិស្រែចម្ការ		

ប្រធាន គណៈកម្មាធិការជាតិរៀបចំការបោះឆ្នោត



โครงการป่าชุมชนบ้านหนองจอก  
บ้านหนองจอก หมู่ที่ ๘ ตำบลหนองย่างเสือ อำเภอเมวกเหล็ก จังหวัดสระบุรี

๑. ชื่อโครงการ

โครงการป่าชุมชน.....บ้านหนองจอก.....

๒. ที่ตั้งโครงการ

ตั้งอยู่ในเขตท้องที่บ้าน.....หนองจอก..... หมู่ที่ .....๘.....  
ตำบล ....หนองย่างเสือ..... อำเภอ .....เมวกเหล็ก..... จังหวัด.....สระบุรี.....

(กรณีมีผู้ยื่นคำขอมากกว่า ๑ หมู่บ้าน ให้ระบุผู้ซื้อบ้านและหมู่ที่ทุกบ้านตามที่ยื่นคำขอ)

๓. พื้นที่ดำเนินโครงการ รวมทั้งสิ้น.....๑.....แปลง เนื้อที่.....ไร่ ดังนี้

ป่าสงวนแห่งชาติป่า.....แปลงที่.....เนื้อที่.....ไร่

ป่าชุมชนตามมติคณะรัฐมนตรี.....แปลงที่.....เนื้อที่.....ไร่

ป่าไม้ถาวรตามมติคณะรัฐมนตรี.....แปลงที่.....เนื้อที่.....ไร่

ป่าตามพระราชบัญญัติป่าไม้ พุทธศักราช ๒๔๘๔ แปลงที่.....เนื้อที่.....ไร่

ที่ดินของรัฐประเภทอื่น ๆ (ระบุ) .....สปก.....แปลงที่.....เนื้อที่.....๗๒ - ๓ - ๕๒ ไร่

ที่ดินอื่นๆ (ระบุ).....แปลงที่.....เนื้อที่.....ไร่

(หากดำเนินการมากกว่า ๑ แปลง ให้เรียงลำดับป่าสงวนแห่งชาติเป็นแปลงที่ ๑ ตามพื้นที่ต่างๆ ชำรงต้น)

๔. หลักการและเหตุผล

ด้วย บ้านหนองจอก มีความประสงค์ที่จะให้สมาชิกในชุมชนมีส่วนร่วมในการดูแลรักษาและฟื้นฟูป่า เพื่อให้ป่ามีความอุดมสมบูรณ์ เกิดประโยชน์กับชุมชนทั้งทางตรงและทางอ้อม และเพื่อให้ชุมชนมีส่วนร่วมในการบริหารจัดการป่าร่วมกับเจ้าหน้าที่ปฏิบัติงานโครงการป่าชุมชนของกรมป่าไม้ จึงได้ร่วมกันจัดทำโครงการป่าชุมชนเสนอกกรมป่าไม้ เพื่อขออนุมัติให้เจ้าหน้าที่ร่วมกับชุมชนดำเนินโครงการดังกล่าว โดยมีองค์กรปกครองส่วนท้องถิ่นรวมทั้งหน่วยงานที่เกี่ยวข้อง ทั้งภาครัฐและภาคเอกชนให้การสนับสนุน และร่วมดำเนินการเพื่อให้ทรัพยากรป่าไม้ในท้องถิ่นเกิดความอุดมสมบูรณ์ และเกิดประโยชน์กับชุมชนอย่างยั่งยืนสืบไป

๕. วัตถุประสงค์...



๕. วัตถุประสงค์

๕.๑ เพื่อให้ราษฎรมีส่วนร่วมในการดูแลรักษาทรัพยากรป่าไม้

๕.๒ เพื่อให้เกิดประโยชน์ต่อชุมชนทั้งทางตรงและทางอ้อม รวมทั้งขยายผลไปยังชุมชนโดยรอบ เพื่อให้เกิดการมีส่วนร่วมของทุกภาคส่วนและพัฒนาไปสู่การสร้างเครือข่ายป่าชุมชน

๖. แผนงานและยุทธศาสตร์ในการดำเนินโครงการป่าชุมชน

ด้านการควบคุม ดูแล รักษา และฟื้นฟูป่า ให้เป็นไปตามแผนยุทธศาสตร์การดำเนินงานป่าชุมชน ทั้ง ๕ ด้าน ได้แก่

๖.๑ ด้านเผยแพร่ประชาสัมพันธ์เพื่อให้สมาชิกในชุมชน และบุคคลทั่วไปได้ทราบภารกิจด้านการจัดการป่าชุมชนผู้รับผิดชอบโครงการขอบเขตดำเนินงานและขอบเขตพื้นที่ป่าชุมชน โดยผ่านทางสื่อชนิดต่างๆ เช่น สื่อเอกสารสิ่งพิมพ์ วิทยุโฆษณาประชาสัมพันธ์ (วิทยุโครงการป่าชุมชน) รวมทั้งป้ายแสดงแนวเขตป่าชุมชน เป็นต้น

๖.๒ ด้านการป้องกันรักษาป่า เพื่อเป็นการดูแลรักษาป่ามิให้ถูกบุกรุกทำลาย หรือยึดทำลายโดยมนุษย์หรือภัยธรรมชาติ เช่น ไฟป่า ให้ทรัพยากรป่าไม้มีความอุดมสมบูรณ์ดั้งเดิม หรือมากขึ้นกว่าเดิม

๖.๓ ด้านการบำรุงและฟื้นฟูป่า เพื่อเป็นการปรับปรุง พื้นที่ป่าที่เคยถูกบุกรุกทำลาย ให้มีความอุดมสมบูรณ์ขึ้น หรือเป็นการพัฒนาพื้นที่ป่าไม้ให้มีความหลากหลายทั้งจำนวนและชนิดพันธุ์พืชให้เหมาะสมเพียงพอต่อการยังประโยชน์ต่อชุมชน รวมทั้งการจัดการเพื่อให้ป่าชุมชนเกิดประโยชน์ทั้งทางตรงและทางอ้อม เช่น การจัดการเพื่อการท่องเที่ยวเชิงนิเวศ หรือการท่องเที่ยวเชิงวัฒนธรรม ฯลฯ

๖.๔ ด้านการศึกษาและถ่ายทอดองค์ความรู้ เพื่อเป็นการจัดการทรัพยากรป่าไม้ เช่น แหล่งศึกษาเรียนรู้ทางชุมชน หรือเป็นการจัดการองค์ความรู้เรื่องการบริหารจัดการป่าให้กับสมาชิกชุมชน

๖.๕ ด้านอำนาจการและอื่นๆ ที่สนับสนุนการดำเนินโครงการป่าชุมชน

๗. ระยะเวลาดำเนินการ

กำหนดระยะเวลาดำเนินการ ๑๐ ปี (นับตั้งแต่วันที่กรมป่าไม้อนุมัติโครงการ) (วันที่ ๑๓ ก.พ. ๒๕๖๒)

๘. ผู้รับผิดชอบโครงการ

๘.๑ ผู้รับผิดชอบหลัก

- ๑) ผู้ใหญ่บ้าน/กำนัน
- ๒) คณะกรรมการป่าชุมชน

๘.๒ ผู้สนับสนุน

- ๑) สำนักจัดการทรัพยากรป่าไม้ที่
- ๒) องค์กรปกครองส่วนท้องถิ่น
- ๓) อำเภอ/จังหวัด
- ๔) หน่วยงานภาครัฐอื่นๆ
- ๕) หน่วยงานภาคเอกชน

๘. ขอบเขต (โดยขอรับการสนับสนุนงบประมาณได้จากหน่วยงานต่างๆ ได้แก่)

๘.๑ กรมป่าไม้ ซึ่งระบุไว้ตามแผนงานและงบประมาณประจำปี

๘.๒ องค์การบริหารส่วนตำบล/เทศบาลตำบล .....

๘.๓ จังหวัด .....

๘.๔ องค์การ/บริษัทเอกชน

๘.๕ หน่วยงานอื่นๆ

๑๐. ผลที่คาดว่าจะได้รับ

๑๐.๑ ราษฎรในชุมชนมีส่วนร่วมและได้รับประโยชน์จากการดูแลรักษาป่าชุมชน

๑๐.๒ ทรัพยากรป่าไม้ได้รับการดูแลรักษาโดยชุมชนให้มีความอุดมสมบูรณ์และพัฒนาป่าชุมชนให้ตอบสนองความต้องการของชุมชนได้อย่างยั่งยืน

๑๑. แผนที่ประกอบโครงการ

๑๑.๑ แผนที่ระวางของกรมแผนที่ทหาร มาตราส่วน ๑ : ๕๐,๐๐๐ ที่มีหมายเลขแสดงค่าพิกัดกริด ชัดเจนพร้อมรายละเอียดเลขระวางและแสดงรูปแปลงตามแบบ ปชช. ๒

๑๑.๒ แผนที่แสดงขอบเขตป่าชุมชนบนภาพถ่ายออร์โธรีโกลีเชิงเลข มาตราส่วน ๑ : ๔,๐๐๐

๑๒. ผู้เขียนโครงการ

(ลงชื่อ) ..... ผู้เขียนโครงการ \*  
(.....) .....  
ตำแหน่ง .....

(ลงชื่อ) ..... ผู้แนะนำ/ร่วมการเขียนโครงการ\*\*  
(นายตำรวจ อริเดช)  
ตำแหน่ง นักวิชาการป่าไม้ปฏิบัติการ

๑๓. ความคิดเห็นของนายกองค์การปกครองส่วนท้องถิ่น

- เห็นควรดำเนินการ.....
- ความคิดเห็นอื่นๆ .....

(ลงชื่อ) .....  
(นางทองใส รุ่งเรือง)  
ตำแหน่ง นายกองค์การบริหารส่วนตำบลหนองย่างเสือ



๑๔. ความคิดเห็นของนายอำเภอ

เห็นควรดำเนินการ

ความคิดเห็นอื่นๆ

(ลงชื่อ) .....  
.....  
(นายพัทธธรณ์ เทียนชัยมงคล)  
ตำแหน่ง นายอำเภอมวกเหล็ก

๑๕. ความคิดเห็นของผู้ว่าราชการจังหวัด หรือหัวหน้าหน่วยงานที่กำกับดูแลพื้นที่ในแต่ละกรณี\*\*\*

เห็นชอบให้ดำเนินการ เห็นชอบให้ดำเนินการ

ความคิดเห็นอื่นๆ เนื่องจากพื้นที่ดำเนินการเป็นพื้นที่ป่าอนุรักษ์

(ลงชื่อ) .....  
.....  
(นางสาวลักขณา มั่นเศรษฐวิทย์)  
ตำแหน่ง ปฏิรูปที่ดินจังหวัดสระบุรี

๑๖. ผู้ตรวจสอบโครงการ (ผู้อำนวยการส่วนจัดการป่าชุมชน สังกัดสำนักจัดการทรัพยากรป่าไม้พื้นที่.....)

(ลงชื่อ) ..... ผู้ตรวจสอบโครงการ  
.....  
(นายสุชาติ ปุณณวาณิชศิริ)  
ตำแหน่ง ผู้อำนวยการส่วนจัดการป่าชุมชน

*[Signature]*  
(นายวิชัย เอกศิริพงษ์)

ผู้อำนวยการส่วนส่งเสริมการจัดการป่าชุมชน

๑๗. ผู้เสนอโครงการ (ผู้อำนวยการสำนักจัดการทรัพยากรป่าไม้ที่.....)

(ลงชื่อ) ..... ผู้เสนอโครงการ  
.....  
ตำแหน่ง (นายมานพ สายอุ่นใจ)  
เจ้าพนักงานป่าไม้อาวุโส รักษาราชการแทน  
ผู้อำนวยการสำนักจัดการทรัพยากรป่าไม้ที่ ๕ (สระบุรี)

*[Signature]*  
(นางนันทมา บุญขันธ์)  
ผู้อำนวยการสำนักจัดการป่าชุมชน

๑๘. ผู้อนุมัติโครงการ (อธิบดีกรมป่าไม้)

(ลงชื่อ) ..... ผู้อนุมัติโครงการ  
.....  
(นางอานวยพร ชลดำรงกุล)  
ตำแหน่ง รองอธิบดีกรมป่าไม้

หมายเหตุ \* ผู้ใหญ่บ้าน/กำนัน/นายก อบต./นายกเทศมนตรี หรือประธานคณะกรรมการป่าชุมชนหมู่บ้านแล้วแต่กรณี

\*\* ชำราชการตั้งแต่ระดับปฏิบัติงาน หรือปฏิบัติการขึ้นไป

\*\*\* กรณีพื้นที่อื่นๆ เสนอโครงการให้หัวหน้าหน่วยงานที่กำกับดูแลแล้วแต่กรณีพิจารณา

ทั้งนี้ หน่วยงานรับผิดชอบแจ้งรายชื่อเจ้าหน้าที่ในสังกัด ประกอบด้วยข้าราชการ อย่างน้อย ๑ คน และพนักงานราชการ อย่างน้อย ๑ คน เพื่อกรมป่าไม้ออกคำสั่งแต่งตั้งเป็นเจ้าหน้าที่ปฏิบัติงานโครงการป่าชุมชน และแจ้งรายชื่อคณะกรรมการป่าชุมชน เพื่อช่วยพนักงานเจ้าหน้าที่ปฏิบัติงานป่าชุมชนต่อไป



คณะกรรมการป่าชุมชน

แบบทำยโครงการป่าชุมชนบ้าน.....นนอง๑๐๑

บ้านนนอง๑๐๑ หมู่ที่ ๕ ตำบลนนองช้างเผือก อำเภอ นนทบุรี จังหวัด นนทบุรี

ลำดับที่	ชื่อ - สกุล	ทำหน้าที่	หมายเหตุ / ตำแหน่ง
๑	นาย ศรัณย์ นนอง๑๐๑	ประธาน	
๒	นาย วิมลรัตน์ นนอง๑๐๑	รองประธาน	
๓	นาย ศาสนันท์ นนอง๑๐๑	รองประธาน (ถ้ามี)	
๔	นาย นภาพ นนอง๑๐๑	เลขานุการ	
๕	น.ส. นริยา นนอง๑๐๑	เหรัญญิก	
๖	นาง ศิริพร นนอง๑๐๑	กรรมการ	ผู้ช่วยเลขานุการ
๗	นาย วิจิตร นนอง๑๐๑	กรรมการ	ประธานชมรม
๘	นาย อรุณชัย นนอง๑๐๑	กรรมการ	ชมรมชมรม
๙	นาย สันติสุข นนอง๑๐๑	กรรมการ	ชมรมชมรม
๑๐	นาย ประเสริฐ นนอง๑๐๑	กรรมการ	ชมรมป่า
๑๑	นาง คณิตา นนอง๑๐๑	กรรมการ	ชมรมป่า
๑๒	นาย สันติ นนอง๑๐๑	กรรมการอื่น (ถ้ามี)	ชมรมป่า
๑๓	นาง ศุภพร นนอง๑๐๑	กรรมการอื่น (ถ้ามี)	ชมรมป่า
๑๔	นาง อ้อ นนอง๑๐๑	กรรมการอื่น (ถ้ามี)	ชมรมป่า
๑๕	นาย สันติ นนอง๑๐๑	กรรมการอื่น (ถ้ามี)	ชมรมป่า
ฯลฯ	ฯลฯ	ฯลฯ	

ที่ทำการผู้ใหญ่บ้าน/กำนัน/หรือประธานชุมชนหมู่บ้าน.....นนอง๑๐๑

หมายเลขโทรศัพท์ ๐๘๖ - 249 ๗๐๐๙

- หมายเหตุ \*** เอกสารฉบับนี้เป็นการแสดงโครงสร้างคณะกรรมการป่าชุมชน ได้รับการยอมรับจากรายการในชุมชนเพื่อช่วยทำหน้าที่ในการจัดการป่าชุมชนร่วมกับพนักงานเจ้าหน้าที่ โดยแต่ละป่าชุมชนจะมีกลุ่มรายการเหล่านี้เป็นแกนหลักเข้ามาบริหารจัดการตามความเหมาะสมของพื้นที่ จำนวน ๑๐-๑๕ คน
- \*\*** แบบทำย (แบบ ปชช.๓) ส่งให้กรมป่าไม้ทุกโครงการฯ
- \*\*\*** กรณีมีการเปลี่ยนแปลงคณะกรรมการให้รวบรวมรายชื่อแจ้งสำนักจัดการทรัพยากรป่าไม้ที่รับผิดชอบเพื่อปรับปรุงข้อมูลแจ้งให้หน่วยงานที่เกี่ยวข้องและกรมป่าไม้ทราบ