

แบบฟอร์มการตรวจเอกสารการส่งเสริมการจัดทำแผนจัดการป่าชุมชน บ้านปฏิรูป.....

บ้าน ปฏิรูป หมู่ที่ ๑๐ ตำบล ชับสนุ่น อำเภอ มากเหล็ก จังหวัด สระบุรี

เอกสารการจัดทำแผนจัดการป่าชุมชน

- แผนจัดการป่าชุมชน ประธานคณะกรรมการจัดการป่าชุมชนเป็นผู้ลงนาม
- แผนปฏิบัติการป่าชุมชน ๕ ด้าน ทั้งในบริเวณเพื่อการอนุรักษ์ และบริเวณเพื่อการใช้ประโยชน์(ถ้ามี)
- รายการไม้ทรงคุณค่าในป่าชุมชน (ถ้ามี)
- ข้อบังคับการจัดการป่าชุมชนตามกรอบที่คณะกรรมการนโยบายป่าชุมชนกำหนด
- รายชื่อคณะกรรมการจัดการป่าชุมชน พร้อมลงลายมือชื่อรับรองว่าเป็นความจริง
- แผนที่แสดงลักษณะภูมิประเทศ (๑ : ๕๐,๐๐๐) ที่มีหมายเลขแสดงค่าพิกัดกริดชัดเจน พร้อมรายละเอียดเลขระวาง และแสดงรูปแปลง ระบุการแบ่งบริเวณพื้นที่เพื่อการอนุรักษ์ และบริเวณพื้นที่เพื่อการใช้ประโยชน์(ถ้ามี) ให้เจ้าหน้าที่ที่ได้รับมอบหมายให้ตรวจสอบพื้นที่ รั้ววัดพื้นที่ และจัดทำแผนที่แสดงแนวเขตป่าชุมชน ลงลายมือชื่อ และข้าราชการลงนามรับรองแผนที่
- แผนที่แสดงขอบเขตป่าชุมชนบนแผนที่ภาพถ่ายออร์โธรีซีเชิงเลข (๑ : ๔,๐๐๐) ระบุการแบ่งบริเวณพื้นที่เพื่อการอนุรักษ์ และบริเวณพื้นที่เพื่อการใช้ประโยชน์(ถ้ามี) ในกรณีที่มีป่าชุมชนมีหลายแปลงให้จัดทำแผนที่แยกเป็นรายแปลงทุกแปลง ให้เจ้าหน้าที่ที่ได้รับมอบหมายให้ตรวจสอบพื้นที่ รั้ววัดพื้นที่ และจัดทำแผนที่แสดงแนวเขตป่าชุมชน ลงลายมือชื่อ และข้าราชการลงนามรับรองแผนที่

ได้ตรวจสอบแล้ว

- เอกสารถูกต้อง ครบถ้วน
- ไม่อยู่ในพื้นที่ที่ส่วนราชการ รัฐวิสาหกิจ หน่วยงานของรัฐ หรือบุคคลได้รับอนุญาตเข้าทำประโยชน์ พื้นที่ที่กรมป่าไม้ใช้หรือจัดการหรือประกาศเป็นพื้นที่วิจัยหรือจัดการใดๆ หรือที่ดินที่บุคคลได้มาตามประมวลกฎหมายที่ดิน
- ไม่อยู่ในพื้นที่เขตป่าอนุรักษ์

(ลงชื่อ) 
(นายสุรชาติ ปุณณวานิชศิริ)
ตำแหน่ง **นักวิชาการป่าไม้ชำนาญการพิเศษ**
ทำหน้าที่ผู้อำนวยการศูนย์ป่าไม้สระบุรี

(ลงชื่อ) 
กฤษณิณี นิสสะ
(นักวิชาการป่าไม้ชำนาญการพิเศษ)
ตำแหน่ง **ผู้อำนวยการส่วนจัดการป่าชุมชน**
ที่สำนักงานอนุรักษ์ทรัพยากรสิ่งแวดล้อมจังหวัดสระบุรี
สำนักจัดการทรัพยากรป่าไม้ที่ ๔ (สระบุรี)

เลขที่รับ 00
วันที่ 15 มิ.ย. 64
เวลา

คนช. ๕-๑

แผนจัดการป่าชุมชน

๑. ชื่อแผนจัดการป่าชุมชน ชีนปรีญ
ตั้งอยู่หมู่ที่ 10 ตำบล ซับส้าน
อำเภอ ภักดีชุมพล จังหวัด กาบปี่

- ประกอบ
- การขอจัดตั้งป่าชุมชน
 - ป่าชุมชน ตามมาตรา ๙๙ และ มาตรา ๑๐๐
 - การปรับปรุงแผนจัดการป่าชุมชนในระหว่างที่แผนจัดการป่าชุมชนยังไม่หมดอายุ
 - ทดแทนแผนจัดการป่าชุมชนเดิมที่หมดอายุ
 - การขอขยายเขตป่าชุมชน

๒. วัตถุประสงค์ของแผนจัดการป่าชุมชน
เพื่ออนุรักษ์รักษาพื้นที่

๓. ระยะเวลา ๖ ปี โดยทำทล่อกันที่ ๒ ธันวาคม ๖๕

๔. ลักษณะพื้นที่

๔.๑ สภาพพื้นที่ป่าชุมชน

๑) จำนวนเนื้อที่ของป่าชุมชน ๓๖1 ไร่ 3 งาน ๐๐ ตารางวา

๒) กรณีขอขยายเขตป่าชุมชน เนื้อที่ ไร่ งาน ตารางวา

เนื้อที่รวมกับพื้นที่ป่าชุมชนเดิม รวมเนื้อที่ ไร่ งาน ตารางวา

๔.๒ อาณาเขตป่าชุมชน

ทิศเหนือ จด ที่ดิน สปก.

ทิศใต้ จด ที่ดิน สปก.

ทิศตะวันออก จด ที่ดิน สช.

.....

ทิศตะวันตก จด ที่ดิน สปก.

๔.๓ การกำหนดบริเวณในพื้นที่ป่าชุมชน

๑) แปลงพื้นที่ที่กำหนดให้เป็นบริเวณเพื่อการอนุรักษ์
จำนวน 1 แปลง เนื้อที่รวม 2๐7 ไร่ 0 งาน ๐๐ ตารางวา
คิดเป็นร้อยละ ๕๗.๓% ของพื้นที่ป่าชุมชน

๒) แปลงพื้นที่ที่กำหนดให้เป็นบริเวณเพื่อการใช้ประโยชน์
จำนวน 1 แปลง เนื้อที่รวม ๐4 ไร่ ๒ งาน ๐0 ตารางวา
คิดเป็นร้อยละ 11.๑% ของพื้นที่ป่าชุมชน

หมายเหตุ : (แนบแผนที่มาตราส่วน ๑ : ๕๐,๐๐๐ หรือแผนที่ภาพถ่ายดาวเทียม เพื่อแสดงแนวเขตป่าชุมชน และกำหนดบริเวณเพื่อการอนุรักษ์และบริเวณเพื่อการใช้ประโยชน์)

๔.๔ แหล่งน้ำที่พบเห็นได้ในป่าชุมชน (ถ้ามี)

ลำธาร ห้วย หนอง คลอง บึง
ตั้งอยู่บริเวณพิกัด
อยู่ในแปลงที่ บริเวณเพื่อการอนุรักษ์ หรือ บริเวณเพื่อการใช้ประโยชน์
สภาพความอุดมสมบูรณ์ของป่าบริเวณแหล่งน้ำอยู่ในเกณฑ์

อ่างเก็บน้ำ ฝาย
ตั้งอยู่บริเวณพิกัด
อยู่ในแปลงที่ บริเวณเพื่อการอนุรักษ์ หรือ บริเวณเพื่อการใช้ประโยชน์
สภาพความอุดมสมบูรณ์ของป่าบริเวณแหล่งน้ำอยู่ในเกณฑ์

อื่น ๆ ได้แก่
ตั้งอยู่บริเวณพิกัด
อยู่ในแปลงที่ บริเวณเพื่อการอนุรักษ์ หรือ บริเวณเพื่อการใช้ประโยชน์
สภาพความอุดมสมบูรณ์ของป่าบริเวณแหล่งน้ำอยู่ในเกณฑ์

๔.๕ ความสูงจากระดับน้ำทะเลโดยประมาณ 263 เมตร.

๔.๖ สภาพป่า

- ป่าสมบูรณ์ จำนวนเนื้อที่ประมาณไร่
- ป่ากำลังฟื้นตัว จำนวนเนื้อที่ประมาณ 361-3-06 ไร่
- ป่าเสื่อมโทรม จำนวนเนื้อที่ประมาณไร่

๔.๗ พันธุ์ไม้หลักที่พบเห็นได้ในป่าชุมชน ได้แก่
ขร. กอ.ก. ม. ก.ก. เค็ด.ก.

๔.๘ สัตว์ป่าที่พบเห็นได้ในป่าชุมชน ได้แก่
นก. นร.อก. นร.11ตง

๔.๙ ทรัพยากรธรรมชาติอื่น ๆ ที่พบเห็นได้ในป่าชุมชน ได้แก่

๔.๑๐ หมายเหตุเพิ่มเติม ดังนี้

๕. แผนปฏิบัติการป่าชุมชนโดยสังเขป

๑. กิจกรรมด้านการอนุรักษ์ ได้แก่

๓๗๑ ๓๑. ๑๖๕

๒. กิจกรรมด้านการฟื้นฟู ได้แก่

๒/๑๓๓๓๒๕

๓. กิจกรรมด้านการพัฒนา ได้แก่

๓๗๑๑๓๓๒๕

๔. กิจกรรมด้านการควบคุมดูแล ได้แก่

๓๗๑๑๓๓๒๕

๕. กิจกรรมด้านการใช้ประโยชน์จากทรัพยากรธรรมชาติในป่าชุมชน ได้แก่

๓๗๑๑๓๓๒๕

๖. ประโยชน์ที่คาดว่าจะได้รับ

๓๗๑๑๓๓๒๕

ลงชื่อ

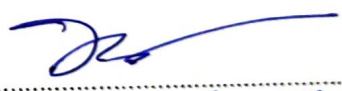
 (นาย) ๓๗๑๑๓๓๒๕

ประธานกรรมการจัดการป่าชุมชน

หมายเหตุ

๑. การสำรวจสภาพพื้นที่ หากไม่สามารถเดินตรวจสอบพื้นที่ได้เองทั้งหมด ให้ประเมินสภาพพื้นที่จากภาพถ่ายดาวเทียมประกอบได้

๒. รายละเอียดตามแผนปฏิบัติการป่าชุมชนตามแบบ คนช. ๕-๒

แผนปฏิบัติการป่าชุมชน *ม.วิศ. ๒๕๖๖*

กิจกรรม การจัดการป่าชุมชน	ปริมาณงาน	หน่วยนับ	กำหนดระยะเวลาในการปฏิบัติงาน					หมายเหตุ
			ปีที่ ๑	ปีที่ ๒	ปีที่ ๓	ปีที่ ๔	ปีที่ ๕	
(๑) ด้านการอนุรักษ์								
๑.๑ การลาดตระเวน - บริเวณเพื่อการอนุรักษ์ - บริเวณเพื่อการใช้ประโยชน์	5 ครั้ง 5 ครั้ง	R R	1 1	1 1	1 1	1 1	1 1	
๑.๒ การทำแนวกันไฟป่า - บริเวณเพื่อการอนุรักษ์ - บริเวณเพื่อการใช้ประโยชน์	5 ครั้ง 5 ครั้ง	๑๒/๑๒	1 1	1 1	1 1	1 1	1 1	
๑.๓ การจัดชุดลาดตระเวน - บริเวณเพื่อการอนุรักษ์ - บริเวณเพื่อการใช้ประโยชน์	4 ครั้ง 1 ครั้ง	๑๒/๑๒	1 1	1 1	1 1	1 1	1 1	
๑.๔ การใช้ชนบทธรรมนิยม ประเพณี ภูมิปัญญา ในการอนุรักษ์ทรัพยากรธรรมชาติ - บริเวณเพื่อการอนุรักษ์ - บริเวณเพื่อการใช้ประโยชน์	1 1	-	1 1	1 1	1 1	1 1	1 1	
๑.๕ กิจกรรมอื่น ๆ ที่เป็นการอนุรักษ์ - บริเวณเพื่อการอนุรักษ์ - บริเวณเพื่อการใช้ประโยชน์	5 ครั้ง 5 ครั้ง	๑๒/๑๒	1 1	1 1	1 1	1 1	1 1	

กิจกรรม การจัดการประชุมชน	ปริมาณงาน	หน่วยนับ	กำหนดระยะเวลาในการปฏิบัติงาน					หมายเหตุ
			ปีที่ ๑	ปีที่ ๒	ปีที่ ๓	ปีที่ ๔	ปีที่ ๕	
(๒) ด้านการฟื้นฟู								
๒.๑ การปลูกต้นไม้ทดแทน การปลูกพืช สมุนไพร - บริเวณเพื่อการอนุรักษ์ - บริเวณเพื่อการใช้ประโยชน์	๖ ๓ ๓ ๓	ไร่ ไร่ ไร่ ไร่	๑ ๑ =	๑ ๑ =	๑ ๑ =	๑ ๑ =	๑ ๑ =	
๒.๒ การเพาะซากไม้ชุมชน - บริเวณเพื่อการอนุรักษ์ - บริเวณเพื่อการใช้ประโยชน์	= =	= =	= =	= =	= =	= =	= =	
๒.๓ กิจกรรมอื่น ๆ ที่เป็นการฟื้นฟู - บริเวณเพื่อการอนุรักษ์ - บริเวณเพื่อการใช้ประโยชน์	๕ ๕	คอง คอง	๑ ๑	๑ ๑	๑ ๑	๑ ๑	๑ ๑	
(๓) ด้านการพัฒนา								
๓.๑ การพัฒนาแหล่งท่องเที่ยวเชิงอนุรักษ์ โดยชุมชน - บริเวณเพื่อการอนุรักษ์ - บริเวณเพื่อการใช้ประโยชน์	= =	= =	= =	= =	= =	= =	= =	
๓.๒ การพัฒนาด้านสาธารณสุขโลก - บริเวณเพื่อการอนุรักษ์ - บริเวณเพื่อการใช้ประโยชน์	= =	= =	= =	= =	= =	= =	= =	
๓.๓ กิจกรรมอื่น ๆ ที่เป็นการพัฒนา - บริเวณเพื่อการอนุรักษ์ - บริเวณเพื่อการใช้ประโยชน์	๑ ๑	คอง คอง	๑ ๑	๑ ๑	๑ ๑	๑ ๑	๑ ๑	

กิจกรรม	ปริมาณงาน	หน่วยนับ	กำหนดระยะเวลาในการปฏิบัติงาน					หมายเหตุ
			ปีที่ ๑	ปีที่ ๒	ปีที่ ๓	ปีที่ ๔	ปีที่ ๕	
(๔) ด้านการควบคุมดูแล								
๕.๑ การออกข้อบังคับเกี่ยวกับการจัดการป่าชุมชน	1 ครั้ง	PR	1	1	1	1	1	
๕.๒ การประชุมคณะกรรมการป่าชุมชนและ การประชุมสมาชิกป่าชุมชน	1 ครั้ง	PR	1	1	1	1	1	
๕.๓ การกำหนดแผนปฏิบัติการประจำปี	—	—	1	1	1	1	1	
๕.๔ กิจกรรมอื่น ๆ ที่เป็นการควบคุมดูแล	—	—	1	1	1	1	1	
(๕) ด้านการใช้ประโยชน์จากทรัพยากรธรรมชาติในป่าชุมชน								
๕.๑ การท่องเที่ยวเชิงอนุรักษ์โดยชุมชน - บริเวณเพื่อการอนุรักษ์ - บริเวณเพื่อการใช้ประโยชน์	—	—	1	1	1	1	1	
๕.๒ การพักผ่อนหย่อนใจในป่าชุมชน - บริเวณเพื่อการอนุรักษ์ - บริเวณเพื่อการใช้ประโยชน์	—	—	1	1	1	1	1	
๕.๓ การเก็บหาของป่า - บริเวณเพื่อการอนุรักษ์ - บริเวณเพื่อการใช้ประโยชน์	1 ครั้ง	PR	1	1	1	1	1	
๕.๔ วิสาหกิจชุมชนจากผลผลิตและบริการ	—	—	1	1	1	1	1	

กิจกรรม	ปริมาณงาน	หน่วยนับ	กำหนดระยะเวลาในการปฏิบัติงาน					หมายเหตุ
			ปีที่ ๑	ปีที่ ๒	ปีที่ ๓	ปีที่ ๔	ปีที่ ๕	
กิจกรรม การจัดกา รป่าชุมชน ๕.๕ การใช้ประโยชน์จากไม้ เพื่อใช้สอยในครัวเรือนของสมาชิกป่าชุมชน หรือใช้ในกิจกรรมสาธารณะภายในชุมชน - บริเวณเพื่อการใช้ประโยชน์	1 ไร่	ไร่	1	1	1	1	1	
๕.๖ กิจกรรมอื่น ๆ ที่เป็นการใช้ประโยชน์จากทรัพยากรธรรมชาติในป่าชุมชน - บริเวณเพื่อการอนุรักษ์ (ถ้ามี) - บริเวณเพื่อการใช้ประโยชน์	1 ไร่	ไร่	1	1	1	1	1	

ข้อบังคับเกี่ยวกับการจัดการป่าชุมชน ป่าชุมชนนำหมูป่า

ข้อบังคับ	พื้นที่ใช้บังคับ	หมายเหตุ
๑. ห้ามทำความเสียหายแก่หลักเขตหรือเคลื่อนย้ายหลักเขต	พื้นที่ป่าชุมชนทั้งหมด	
๒. ห้ามมิให้ล้มต้นไม้ หรือกระทำการใดที่ทำให้ต้นไม้ไม่สามารถเจริญเติบโตได้ต่อไป	พื้นที่ป่าชุมชนทั้งหมด	กรณีไม่ประสงค์ให้มีการล้มไม้
๓. ห้ามจุดไฟในพื้นที่ป่าหรือกระทำการใดที่อาจก่อให้เกิดไฟป่า	พื้นที่ป่าชุมชนทั้งหมด	
๔. ห้ามมิให้รถยนต์ตั้งแต่หกล้อขึ้นไปเข้าไปในพื้นที่ป่าชุมชน	พื้นที่ป่าชุมชนทั้งหมด	
๕. ห้ามนำพืชหรือพันธุ์ไม้ต่างถิ่นเข้ามาปลูกในป่าชุมชน เว้นแต่เป็นพืชหรือพันธุ์ไม้ต่างถิ่นตามที่ระบุไว้ในแผนจัดการป่าชุมชน	พื้นที่ป่าชุมชนทั้งหมด	ระบุชื่อพืชหรือพันธุ์ไม้ต่างถิ่นที่ปลูกได้ และพื้นที่ปลูกพันธุ์ไม้ต่างถิ่น
๖. ห้ามมิให้ก่อสร้างสิ่งปลูกสร้างใดในพื้นที่ป่าชุมชน เว้นแต่เป็นการก่อสร้างสิ่งปลูกสร้างที่จำเป็นเพื่อประโยชน์ในการปฏิบัติหน้าที่ของคณะกรรมการจัดการป่าชุมชนในการดูแลรักษาป่าชุมชน บำรุงและฟื้นฟูป่าชุมชน ส่งเสริมการศึกษาเรียนรู้และสร้างจิตสำนึกเกี่ยวกับการอนุรักษ์และฟื้นฟูทรัพยากรธรรมชาติสิ่งแวดล้อม และความหลากหลายทางชีวภาพในป่าชุมชน และเผยแพร่ประชาสัมพันธ์ป่าชุมชน เช่น การสร้างหอดูไฟป่า ฝายชะลอน้ำ ที่พักลาดตระเวน หรือศาลาเรียนรู้ โดยสิ่งปลูกสร้างดังกล่าวต้องมีลักษณะกลมกลืนกับสภาพแวดล้อม ไม่เป็นการทำลายสภาพธรรมชาติเดิม และได้รับอนุญาตเป็นหนังสือจากคณะกรรมการป่าชุมชนประจำจังหวัดแล้ว	พื้นที่ป่าชุมชนทั้งหมด	
๗. การเข้าป่าเพื่อพักผ่อนหย่อนใจหรือเพื่อศึกษาธรรมชาติ ให้กระทำได้ในระหว่างเวลา ๐๘.๐๐ ถึงเวลา ๑๕.๐๐ นาฬิกา	พื้นที่ป่าชุมชนทั้งหมด	
๘. เมื่อพบเห็นการกระทำผิดกฎหมายว่าด้วยป่าชุมชน ให้แจ้งกรรมการป่าชุมชนหรือพนักงานเจ้าหน้าที่	พื้นที่ป่าชุมชนทั้งหมด	
๙. การเก็บของป่า ให้เก็บได้ในระหว่างช่วงเวลาและไม่เกินปริมาณที่กำหนดในตาราง ก.	พื้นที่ป่าชุมชนทั้งหมด	

<p>๑๐. ห้ามนำเครื่องมือสำหรับใช้ในการล่าสัตว์หรือจับสัตว์ หรือนำอาวุธใด ๆ เข้าไปในพื้นที่ป่าชุมชน</p>	<p>พื้นที่ป่าชุมชนทั้งหมด</p>	
<p>๑๑. ห้ามนำอากาศยานไร้คนขับเข้ามาในพื้นที่ป่าชุมชน เว้นแต่ได้รับความเห็นชอบจากคณะกรรมการจัดการป่าชุมชน</p>	<p>พื้นที่ป่าชุมชนทั้งหมด</p>	
<p>๑๒. ห้ามเข้าไปหรือออกจากพื้นที่ป่าชุมชนนอกเวลาที่คณะกรรมการจัดการป่าชุมชนกำหนดไว้</p>	<p>พื้นที่ป่าชุมชนทั้งหมด</p>	
<p>๑๓. ห้ามนำยานพาหนะที่ใช้เครื่องยนต์มีเสียงดังหรือควันดำ ผิดปกติวิสัยเข้าไปในป่าชุมชน</p>	<p>พื้นที่ป่าชุมชนทั้งหมด</p>	
<p>๑๔. ห้ามขับขี่ยานพาหนะและจอดยานพาหนะ โดยฝ่าฝืนข้อบังคับหรือเครื่องหมายจราจรที่คณะกรรมการจัดการป่าชุมชนกำหนดไว้</p>	<p>พื้นที่ป่าชุมชนทั้งหมด หรือพื้นที่ป่าชุมชน บางพื้นที่</p>	

ตาราง ก.

การเก็บของป่าให้เก็บได้ในระหว่างช่วงเวลาดังต่อไปนี้ และไม่เกินปริมาณดังต่อไปนี้

ของป่า	ช่วงเดือนที่เก็บได้	ปริมาณที่อนุญาต (ต่อคน)	เงื่อนไขอื่น
๑. หน่อไม้	ม.ย. - ก.ย.	๕ กก. ต่อ คน	
๒. น้ำผึ้ง	—	—	
๓. ไม้ไผ่	ก.ค. - ส.ค.	๒ กก. / คน	
๔. เห็ดโคน	—	—	
๕. ไข่มดแดง	—	—	
๖. อื่น ๆ	—	—	

รายชื่อคณะกรรมการจัดการป่าชุมชน
บ้านห้วยส้ม

ลำดับ	ชื่อ - สกุล	อายุ (ปี)	ตำแหน่งในคณะกรรมการ จัดการป่าชุมชน	ขอรับรองว่าไม่มีลักษณะต้องห้ามการเป็น กรรมการจัดการป่าชุมชน (ตามระเบียบที่คณะกรรมการนโยบายกำหนดตามมาตรา ๔๒) / ลายมือชื่อของกรรมการจัดการป่าชุมชน
			ประธานกรรมการจัดการป่าชุมชน	ด.
1	นาย เตินอวย นายทอง	52	รองประธานกรรมการจัดการป่าชุมชน	นาย อ.ร.บ.บ.บ.
2	นาย นนง นางร.ร.ร.	53	กรรมการ	นาย
3	นาย นนง นาย นนง	56	กรรมการ	นาย
4	นาย อ.จ.จ. นาย นนง	39	กรรมการ	นาย
5	นาย นนง นาย นนง	67	กรรมการ	นาย
6	นาย นนง นาย นนง	61	กรรมการ	นาย
7	นาย นนง นาย นนง	67	กรรมการ	นาย
8	นาย นนง นาย นนง	72	กรรมการ	นาย
9	นาย นนง นาย นนง	58	กรรมการ	นาย
10	นาย นนง นาย นนง	55	กรรมการ	นาย
11	นาย นนง นาย นนง	44	กรรมการ	นาย
12	นาย นนง นาย นนง	68	กรรมการ	นาย
13	นาย นนง นาย นนง	40	กรรมการ	นาย
14	นาย นนง นาย นนง	47	กรรมการ	นาย



แผนที่ประกอบการจัดทำแผนจัดการป่าชุมชนบ้านปฏิรูป
 บ้านปฏิรูป หมู่ที่ ๑๐ ตำบลซับสนุ่น
 อำเภอมวกเหล็ก จังหวัดสระบุรี
 อยู่ในพื้นที่ ส.ป.ก.
 เนื้อที่รวม ๓๖๑ ไร่ ๓ งาน ๖ ตารางวา
 ตามนัยมาตรา ๙๙ และมาตรา ๑๐๐ แห่งพระราชบัญญัติป่าชุมชน พ.ศ. ๒๕๖๒
 มาตราส่วน ๑:๑๕,๐๐๐

WGS 84

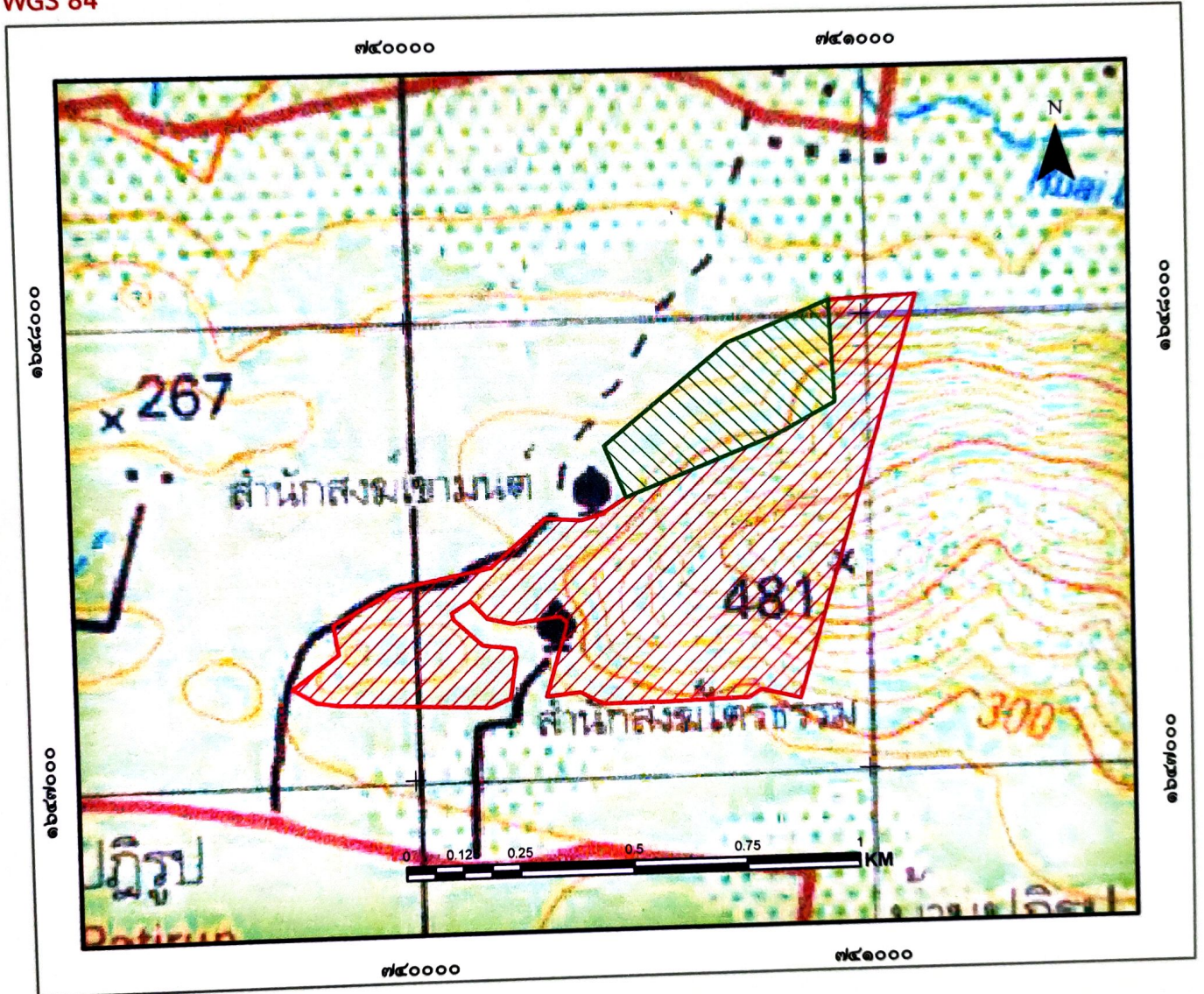
ลำดับชุด L ๗๐๑๘ ระวัง ๕๒๓๘IV



สัญลักษณ์

-  ขอบเขตบริเวณเพื่อการอนุรักษ์ เนื้อที่ ๒๙๗-๐-๖๖ ไร่
-  ขอบเขตบริเวณเพื่อการใช้ประโยชน์ เนื้อที่ ๖๔-๒-๔๐ ไร่



แผนที่แสดงลักษณะภูมิประเทศการแบ่งบริเวณการใช้ประโยชน์ป่าชุมชนบ้านปฏิรูป
 บ้านปฏิรูป หมู่ที่ ๑๐ ตำบลซับสนุ่น
 อำเภอมวกเหล็ก จังหวัดสระบุรี
 อยู่ในพื้นที่ ส.ป.ก.
 เนื้อที่รวม ๓๖๑ ไร่ ๓ งาน ๖ ตารางวา
 ตามนัยมาตรา ๙๙ และมาตรา ๑๐๐ แห่งพระราชบัญญัติป่าชุมชน พ.ศ. ๒๕๖๒
 มาตรการส่วน ๑:๑๕,๐๐๐

WGS 84

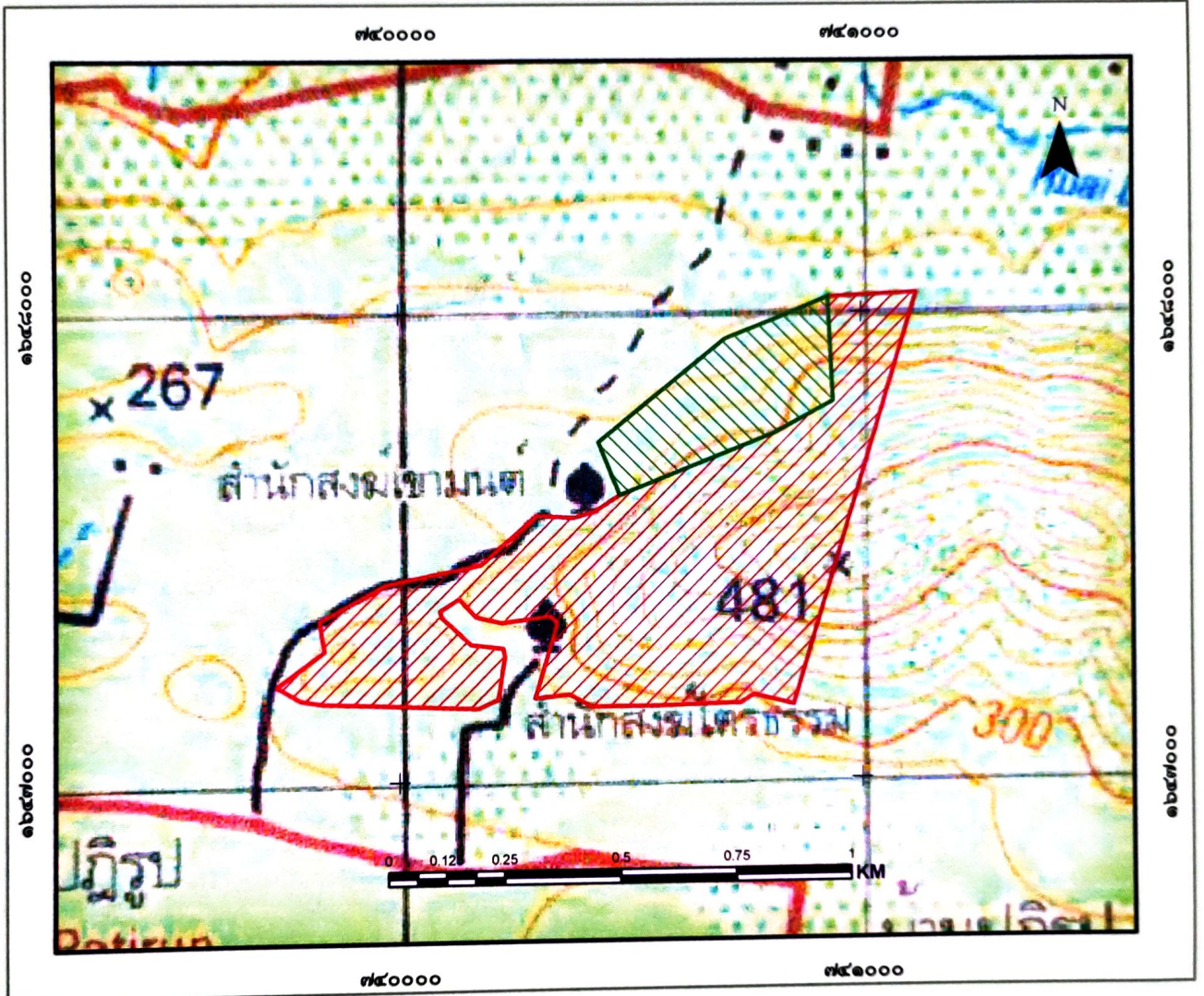
ลำดับชุด L ๗๐๑๘ ระวาง ๕๒๓๘IV



สัญลักษณ์

-  ขอบเขตบริเวณเพื่อการอนุรักษ์ เนื้อที่ ๒๙๗-๐-๖๖ ไร่
-  ขอบเขตบริเวณเพื่อการใช้ประโยชน์ เนื้อที่ ๖๔-๒-๔๐ ไร่

ลงชื่อ.....
 (นายวิรัช บัววาน)
 เจ้าหน้าที่รังวัด/เจ้าหน้าที่ผู้ได้รับมอบหมาย

ลงชื่อ.....
 (นายสุรชาติ มุขเนวานันตศิริ)
 นักวิชาการป่าไม้ชำนาญการพิเศษ
 ทำหน้าที่ผู้อำนวยการศูนย์ป่าไม้สระบุรี

ลงชื่อ.....
 กฤษณะ นิสสะ
 (นักวิชาการป่าไม้ชำนาญการพิเศษ
 ทำหน้าที่ผู้อำนวยการส่วนจัดการป่าชุมชน

ลงชื่อ.....
 (นายธนัช...เนมย์)
 นักวิชาการป่าไม้ชำนาญการพิเศษ รักษาการแทน
 ผู้อำนวยการสำนักจัดการทรัพยากรป่าไม้ที่ ๕ (สระบุรี)



แผนที่ภาพถ่ายออร์โธรีซิเชิงเลขการแบ่งบริเวณการใช้ประโยชน์ป่าชุมชนบ้านปฏิรูป
 บ้านปฏิรูป หมู่ที่ ๑๐ ตำบลซับสนุน
 อำเภอมากเหล็ก จังหวัดสระบุรี
 อยู่ในพื้นที่ ส.ป.ก.
 เนื้อที่รวม ๓๖๑ ไร่ ๓ งาน ๖ ตารางวา
 ตามนัยมาตรา ๙๙ และมาตรา ๑๐๐ แห่งพระราชบัญญัติป่าชุมชน พ.ศ. ๒๕๖๒
 มาตรฐาน ส่วน ๑:๑๕,๐๐๐

WGS 84

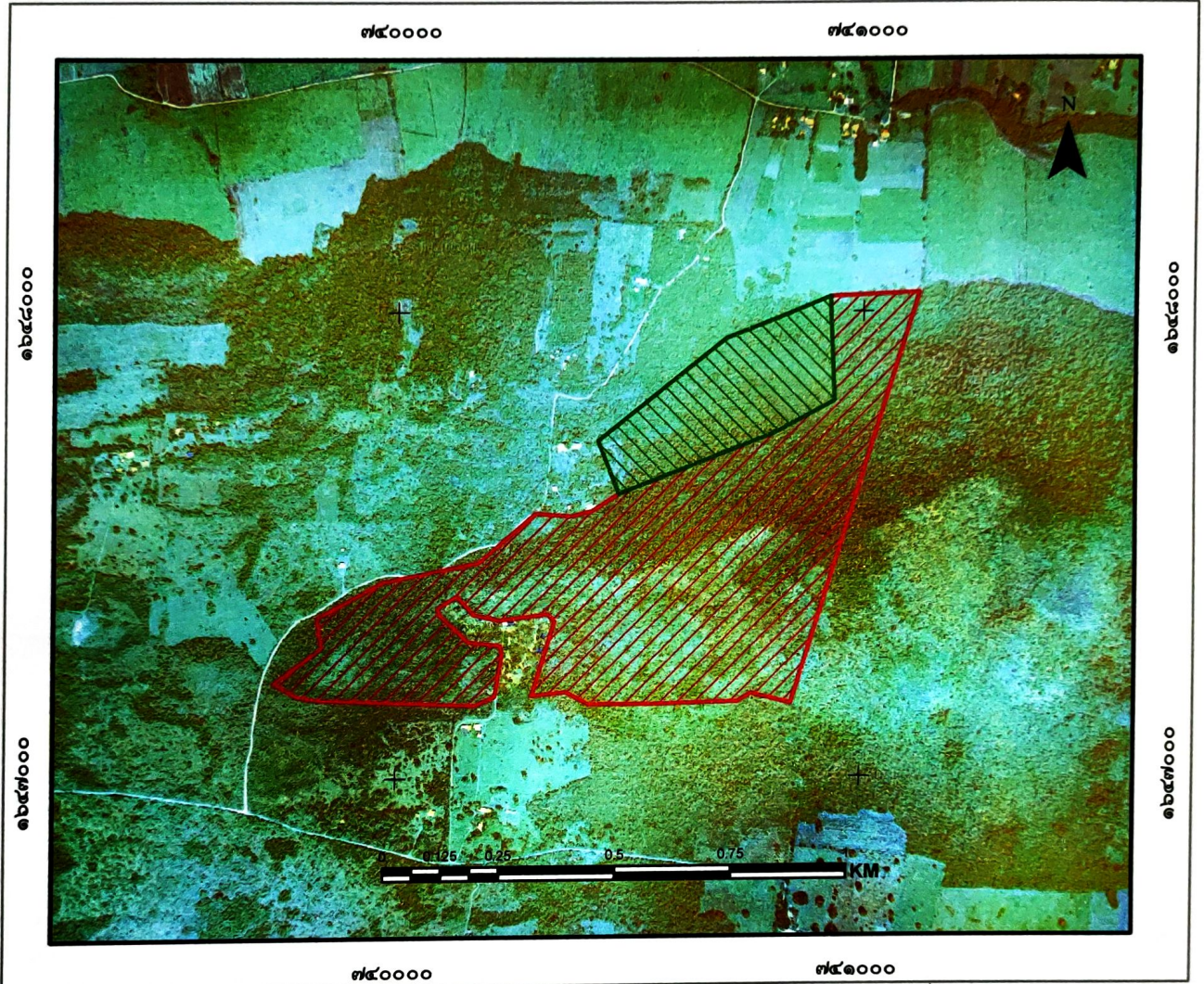
ลำดับชุด L ๗๐๑๘ ระวัง ๕๒๓๘IV



สัญลักษณ์

-  ขอบเขตบริเวณเพื่อการอนุรักษ์ เนื้อที่ ๒๙๗-๐-๖๖ ไร่
-  ขอบเขตบริเวณเพื่อการใช้ประโยชน์ เนื้อที่ ๖๔-๒-๔๐ ไร่

ลงชื่อ.....
 (นายวิรัช บัวนวน)
 เจ้าหน้าที่รังวัด/เจ้าหน้าที่ผู้ได้รับมอบหมาย

ลงชื่อ.....
 (นายสุรชาติ ปุณณวนิชศิริ)
 นักวิชาการป่าไม้ชำนาญการพิเศษ
 ทำหน้าที่ผู้อำนวยการศูนย์ป่าไม้สระบุรี

ลงชื่อ.....
 กฤษณะ นิสสะ
 นักวิชาการป่าไม้ชำนาญการพิเศษ
 ทำหน้าที่ผู้อำนวยการส่วนจัดการป่าชุมชน

ลงชื่อ.....
 (นายธนิช เนมีย์)
 นักวิชาการป่าไม้ชำนาญการพิเศษ รักษาการแทน
 ผู้อำนวยการสำนักจัดการทรัพยากรป่าไม้ที่ ๕ (สระบุรี)

ตาราง Attribute table ข้อมูล Shapefile ในรูปแบบ Polygon ของแปลงป่าชุมชน

CF_CODE	FC_ID	FCG_START	FCG_NAME	TAM_NAM_T	AMP_NAM_T	PROV_NAM_T	RAI	NGAN	WHA	FCG_RENEW
			ป่าชุมชนบ้านบึงชุม แปลงที่ 1 (ฝั่งขวา โขงผิ่ง) หมู่ที่ 2	ชั้นชุมชน	นาเกลือศึก	สงขลา	84	2	40	
			ป่าชุมชนบ้านบึงชุม แปลงที่ 1 (ฝั่งซ้าย) หมู่ที่ 10	ชั้นชุมชน	นาเกลือศึก	สงขลา	297	0	66	

คำอธิบายตาราง Attribute table ข้อมูล Shape file ในรูปแบบ polygon ของแปลงป่าชุมชน

1. FCG_START คือวันที่จัดตั้ง (ใส่เฉพาะ พ.ศ.) ไม่ต้องใส่ข้อมูล
2. FCG_NAME คือ ชื่อป่าชุมชน ใส่แปลงที่ หมู่ที่ด้วย (ตัวอย่าง ป่าชุมชนบ้านนารามิ แปลงที่ 1 หมู่ที่ 2)
3. TAM_NAM_T คือ ตำบล (ไม่ต้องใส่ ต.)
4. AMP_NAME_T คือ อำเภอ (ไม่ต้องใส่ อ.)
5. PROV_NAME_T คือ จังหวัด (ไม่ต้องใส่ จ.)
6. RAI NGAN WHA คือ ไร่ งาน ตารางวา
7. FCG_RENEW คือ วันที่ต่ออายุ (ใส่เฉพาะ พ.ศ.) ไม่ต้องใส่ข้อมูล

หมายเหตุ : CF_CODE, FC_ID ข้อมูล 2 ช่องนี้ ไม่ต้องใส่ข้อมูล

ค่าพิกัดแสดงขอบเขตป่าชุมชนบ้านปฎิรูป
บ้านปฎิรูป หมู่ที่ 10 ตำบลซับสนุ่น อำเภอมวกเหล็ก จังหวัดสระบุรี
Zone 47P

จุดที่	E	N
1	741121	1648040
2	740851	1647158
3	740765	1647180
4	740737	1647162
5	740543	1647157
6	740414	1647158
7	740366	1647184
8	740292	1647177
9	740341	1647336
10	740326	1647351
11	740221	1647338
12	740166	1647351
13	740130	1647391
14	740089	1647365
15	740092	1647351
16	740155	1647292
17	740225	1647284
18	740228	1647265
19	740213	1647174
20	740170	1647155
21	739835	1647169
22	739788	1647177
23	739737	1647206
24	739840	1647281
25	739829	1647345
26	739972	1647422

ค่าพิกัดแสดงขอบเขตป่าชุมชนบ้านปฎิรูป
บ้านปฎิรูป หมู่ที่ 10 ตำบลซับสนุ่น อำเภอมวกเหล็ก จังหวัดสระบุรี
Zone 47P

27	740177	1647463
28	740298	1647567
29	740376	1647562
30	740420	1647573
31	740476	1647609
32	740431	1647723
33	740705	1647942
34	740805	1647981
35	740929	1648031

**ตารางเปรียบเทียบข้อมูลประเภทพื้นที่และจำนวนเนื้อที่ป่าชุมชน
กรณีป่าชุมชนตามมาตรา ๙๙ และมาตรา ๑๐๐ แห่งพระราชบัญญัติป่าชุมชน พ.ศ. ๒๕๖๒
เพื่อยืนยันการปรับปรุงแก้ไขข้อมูลให้เป็นปัจจุบัน**

ป่าชุมชน.....บ้านปฏิรูป.....
บ้าน.....บ้านปฏิรูป.....หมู่ที่.....๑๐.....
ตำบล.....ซับสมบูรณ์.....อำเภอ.....มวกเหล็ก.....จังหวัด.....สระบุรี.....

ข้อมูลประเภทพื้นที่และจำนวนเนื้อที่ป่าชุมชน แก้ไข ไม่แก้ไข

แปลงที่	ข้อมูลป่าชุมชนเดิม				ข้อมูลป่าชุมชนตามแผนจัดการป่าชุมชน				การแบ่งสัดส่วนพื้นที่ตามแผนจัดการป่าชุมชน					
	ประเภทที่ดิน	เนื้อที่			ประเภทที่ดิน	เนื้อที่			เนื้อที่เพื่อการอนุรักษ์			เนื้อที่เพื่อการใช้ประโยชน์		
		ไร่	งาน	ตร.ว.		ไร่	งาน	ตร.ว.	ไร่	งาน	ตร.ว.	ไร่	งาน	ตร.ว.
๑	ที่ดินที่อยู่ในการดูแลของสำนักงานปฏิรูปที่ดินเพื่อการเกษตรกรรม	๓๖๘	๑	๗๗	ที่ดินที่อยู่ในการดูแลของสำนักงานปฏิรูปที่ดินเพื่อการเกษตรกรรม	๓๖๑	๓	๖	๒๙๗	๐	๖๖	๖๔	๒	๔๐
๒														
๓														
๔														
รวม		๓๖๘	๑	๗๗		๓๖๑	๓	๖	๒๙๗	๐	๖๖	๖๔	๒	๔๐

หมายเหตุ : ระบุประเภทที่ดินให้ชัดเจน เช่น ป่าสงวนแห่งชาติ นสล. สปก. เป็นต้น

(ลงชื่อ)
(.....นายสุรชาติ ปุณณวนนิตศิริ.....)
ตำแหน่งนักวิชาการป่าไม้ชำนาญการพิเศษ.....
ผู้อำนวยการศูนย์ป่าไม้.....สระบุรี.....

(ลงชื่อ)
กฤษณะ นิสสะ
(.....นักวิชาการป่าไม้ชำนาญการพิเศษ.....)
ตำแหน่ง.....ผู้อำนวยการส่วนจัดการป่าชุมชน.....
สำนักจัดการทรัพยากรป่าไม้ที่ ๕ (สระบุรี).....

บันทึกการประชุม 11พค 57.

วันที่ 12. มิย. 2564

เปิดประชุม เวลา 17.30 น.

ระเบียบวาระที่ 1. ปล่อยมาตรการผูกพันภาษีรายได้คิด 19. ตามคำสั่งผู้ว่าราชการจังหวัดสระบุรี.

ระเบียบวาระที่ 2. ปล่อย 11พค จัดการผูกพันภาษีมูลค่าเพิ่ม 10 ต. ชั้นสูง
อ.สองแคว อ.สระบุรี.

คำสั่งกระทรวง 11พค 57 มีดังนี้

ข้อ 1. กำหนดผูกพันภาษีมูลค่าเพิ่ม 10. 10.

ข้อ 2. กำหนดผูกพันภาษีมูลค่าเพิ่ม 16. ตามประมวลกฎหมายอาญาที่ผูกพันต่อ 17พ.

ข้อ 3-4-5 ตามคำสั่งกระทรวง

คณะกรรมการผูกพันภาษีมูลค่าเพิ่มกระทรวง

ปิดประชุม เวลา 18.30 น.

ผู้บันทึกการประชุม

(นายทวน น.ประเสริฐ)

01
(นายอำเภอ นายทวน)
นางสาวผูกพัน.
ผู้ทรงอำนาจบันทึกการประชุม.

วาระการประชุม 4/9/64

1. อาสาสมัครที่ไปประชุม

1. นายพณ. ตระกูลเดชา
2. นายสีโนน อักษร. น้อยตั้ง
3. ผู้ช่วย. นพพร อรรถเดช.
4. นายบุญเกิด เลื่อนศรีอินทมาต.
5. นายวิชัย นันทอน
6. นายอิทธิกร วิเศษพงษ์
7. นายสมเด็จ เสมอมาเขต
8. นายทองดี ชัยชัย
9. นายสมศักดิ์ ศรีอรรถ
10. นายทวี อินทชัย
11. น.ธ. กานดา งามงาม
12. น.ธ. สมคิด นุ่มใจ
13. ผู้ช่วย อัครวิทย์ มีสินทรัพย์ (๒)
14. นาย อรุณชาติ อัครวิเศษ

01.

(นายสีนอย น้อยตั้ง)

พจน. น. 10 น.ธ. วิเศษ

วิเศษ

แบบคำขอต่ออายุโครงการป่าชุมชน

ข้าพเจ้า.....นายทรงรัตน์ ชัยนัสสูง.....ตำแหน่ง.....ผู้ใหญ่บ้าน.....
 อายุ.....๕๘.....ปี ที่อยู่ ๑๙ หมู่ที่ ๑๐ ตำบลซับสนุ่น อำเภอมวกเหล็ก จังหวัดสระบุรี.....

มีความประสงค์ขอต่ออายุโครงการป่าชุมชนบ้าน.....ปฏิรูป.....
 ที่ตั้งป่าชุมชน ...เขามาลาด.....บ้าน.....ปฏิรูป.....หมู่ที่.....๑๐.....ตำบล.....ซับสนุ่น.....
 อำเภอ.....มวกเหล็ก.....จังหวัด.....สระบุรี.....พิกัดบ้าน..... ๗/๔๐๓๒๕E ๑๖๔๗/๓๕๐N.....
 ได้รับอนุมัติจากกรมป่าไม้ เมื่อ.....๓ กันยายน ๒๕๕๐.....วันที่ ๕๖๐-๐-๐๐ ไร่

อ้างถึง พื้นที่ดำเนินการรวมทั้งสิ้น.....๑.....แปลง รวมเนื้อที่.....๓๖๘-๑-๗๗.....ไร่ ดังนี้
 ป่าสงวนแห่งชาติป่า.....แปลงที่.....เนื้อที่.....ไร่
 ป่าตามพระราชบัญญัติป่าไม้ พุทธศักราช ๒๕๔๔ แปลงที่.....เนื้อที่.....ไร่
 ที่ดินของรัฐประเภทอื่นๆ (ระบุ) พื้นที่ป่าตามพระราชบัญญัติป่าไม้ พุทธศักราช ๒๕๔๔ ในเขตการ
 กำกับดูแลรักษาพื้นที่ของสำนักงานการปฏิรูปที่ดินเพื่อเกษตรกรรม (สปก.) และไม่เป็นพื้นที่ซึ่งส่วน
 ราชการหรือผู้หนึ่งผู้ใดได้รับอนุญาตเข้าทำประโยชน์ หรือ ประกาศเป็นพื้นที่วิจัยทางวิชาการหรือ
 ประโยชน์อย่างอื่นของรัฐ.....แปลงที่.....๑.....เนื้อที่.....๓๖๘-๑-๗๗.....ไร่
 ที่ดินอื่นๆ (ระบุ).....แปลงที่.....เนื้อที่.....ไร่

(หากดำเนินการมากกว่า ๑ แปลง ให้เรียงลำดับป่าสงวนแห่งชาติเป็นแปลงที่ ๑ ตามพื้นที่ต่างๆ ข้างต้น)
 โดยแนบเอกสารประกอบการพิจารณา ตามกรณีต่างๆ ดังนี้

๑.๑ กรณีที่ไม่มีการเปลี่ยนแปลงรายละเอียดโครงการและพื้นที่ดำเนินการ

(๑) แบบ ปชช.๕

(๒) สำเนาแบบ ปชช.๓ ฉบับเดิม

(๓) สำเนาบัตรประจำตัวเจ้าหน้าที่รัฐหรือสำเนาบัตรประชาชนผู้ยื่นคำขอ

(๔) แผนที่แสดงขอบเขตป่าชุมชน ระบบภาพออร์โธรีเฟอเรนซ์เลข ๑:๕,๐๐๐

(๕) แบบ ปชช.๔

๑.๒ กรณีมีการเปลี่ยนแปลงรายละเอียดโครงการ (หรือ ปชช.เดิมชำรุดสูญหาย)

แต่ไม่เปลี่ยนแปลงพื้นที่ดำเนินการ

(๑) แบบ ปชช.๕

(๒) แบบ ปชช.๕.๑

(๓) สำเนาบัตรประจำตัวเจ้าหน้าที่รัฐหรือสำเนาบัตรประชาชนผู้ยื่นคำขอ

(๔) แผนที่แสดงขอบเขตป่าชุมชน ระบบภาพออร์โธรีเฟอเรนซ์เลข ๑:๕,๐๐๐

(๕) แบบ ปชช.๔

๑.๓ กรณีมี...

ผู้ตรวจสอบ (ผู้อำนวยการส่วนจัดการป่าชุมชน สังกัดสำนักจัดการทรัพยากรป่าไม้ที่ ๕.....)

(ลงชื่อ) ผู้ตรวจสอบ
(...นายสุรเวดี... (คุณเววณิศจิ)...)
ตำแหน่ง ผู้อำนวยการส่วนส่งเสริมการปลูกป่าชุมชน.

(นายพิชิต เกตุศิริพงษ์)
ผู้อำนวยการส่วนส่งเสริมการจัดการป่าชุมชน

ผู้เสนอ (ผู้อำนวยการสำนักจัดการทรัพยากรป่าไม้ที่.....)

(ลงชื่อ) ผู้เสนอ
(นางนันท สายนใจ)
ตำแหน่ง เจ้าพนักงานป่าไม้อาวุโส รักษาราชการแทน
ผู้อำนวยการสำนักจัดการทรัพยากรป่าไม้ที่ ๕ (สระบุรี)

(นางนันทนา บุญยานันต์)
ผู้อำนวยการสำนักจัดการป่าชุมชน

ผู้อนุมัติ (อธิบดีกรมป่าไม้)

(ลงชื่อ) ผู้อนุมัติ
(นายประสิทธิ์ วงศ์สุวรรณ)
ตำแหน่ง รองอธิบดี รักษาราชการแทน
อธิบดีกรมป่าไม้

- หมายเหตุ**
- ผู้ใหญ่บ้าน/กำนัน/นายก อบต./นายกเทศมนตรี หรือประธานคณะกรรมการป่าชุมชนหมู่บ้านแล้วแต่กรณี
 - ข้าราชการตั้งแต่ระดับปฏิบัติงาน หรือปฏิบัติการขึ้นไป
 - กรณีอื่นที่อื่นๆ เสนอให้หัวหน้าหน่วยงานที่กำกับดูแลแล้วแต่กรณีพิจารณา
- ทั้งนี้ หน่วยงานรับผิดชอบแจ้งรายชื่อเจ้าหน้าที่ในสังกัด ประกอบด้วยข้าราชการ อย่างน้อย ๑ คน และพนักงานราชการ อย่างน้อย ๑ คน เพื่อกรมป่าไม้ออกคำสั่งแต่งตั้งเป็นเจ้าหน้าที่ปฏิบัติงานโครงการป่าชุมชน

คณะกรรมการป่าชุมชน

แบบทำยโครงการป่าชุมชนบ้าน.....ปฏิรูป.....

บ้าน.....ปฏิรูป.....หมู่ที่.....๑๐.....ตำบล.....ซับสมบูรณ์.....อำเภอ.....มวกเหล็ก.....จังหวัด.....สระบุรี.....

ลำดับที่	ชื่อ - สกุล	ทำหน้าที่	หมายเหตุ / ด้าน
๑	นายทรงรัตน์ ชัยนัสสูง	ประธาน	
๒	นายทองสุข ชัยชัย	รองประธาน	ปราชญ์ชาวบ้าน
๓	นายทองพอน ชูลี	รองประธาน (ถ้ามี)	ประชาสัมพันธ์
๔	นางสาวเบญจมาศ ชัยนัสสูง	เลขานุการ	
๕	นางนงเล็ก สุขสูง	เหรัญญิก	
๖	นายสมนึก คำภีระ	กรรมการ	ป้องกัน
๗	นายสังเวียน โกโลภา	กรรมการ	ป้องกัน
๘	นายนพพร ดวงแข	กรรมการ	ป้องกัน
๙	นายจรัส บุญมา	กรรมการ	อนุรักษ์
๑๐	นางแก๊ส ชัยนัสสูง	กรรมการ	อนุรักษ์
๑๑	นายสำเร็จ รุสสมพงษ์	กรรมการ	ป้องกัน
๑๒		กรรมการอื่น (ถ้ามี)	
๑๓		กรรมการอื่น (ถ้ามี)	
๑๔		กรรมการอื่น (ถ้ามี)	
๑๕		กรรมการอื่น (ถ้ามี)	
ฯลฯ	ฯลฯ	ฯลฯ	

ที่ทำการผู้ใหญ่บ้านค้ำหัดหรือประธานชุมชนหมู่บ้าน.....ปฏิรูป.....

หมายเลขโทรศัพท์๐๘๙-๙๓๐-๘๘๘๕.....

หมายเหตุ

เอกสารฉบับนี้เป็นการแสดงโครงสร้างคณะกรรมการป่าชุมชน ได้รับการยอมรับจากราชการในชุมชนเพื่อช่วยเหลือทำ
หน้าที่ในการจัดการป่าชุมชนร่วมกับพนักงานเจ้าหน้าที่ โดยแต่ละป่าชุมชนจะฝึกซ้อมราษฎรเหล่านี้เป็นแกนหลัก
เข้ามาบริหารจัดการตามความเหมาะสมของพื้นที่ จำนวน ๑๐-๑๕ คน

** แบบทำย (แบบ ปชช.๓) ส่งให้กรมป่าไม้ทุกโครงการฯ

*** กรณีมีการเปลี่ยนแปลงคณะกรรมการให้รวบรวมรายชื่อแจ้งสำนักจัดการทรัพยากรป่าไม้ที่ได้รับผิดชอบ
เพื่อปรับปรุงข้อมูลแจ้งให้หน่วยงานที่เกี่ยวข้องและกรมป่าไม้ทราบ