

แบบฟอร์มการตรวจเอกสารการส่งเสริมการจัดทำแผนจัดการป่าชุมชน บ้านซับขาม.....

บ้าน ซับขาม หมู่ที่ ๘ ตำบล ซับสนุ่น อำเภอ มวกเหล็ก จังหวัด สระบุรี.....

เอกสารการจัดทำแผนจัดการป่าชุมชน

- แผนจัดการป่าชุมชน ประธานคณะกรรมการจัดการป่าชุมชนเป็นผู้ลงนาม
- แผนปฏิบัติการป่าชุมชน ๕ ด้าน ทั้งในบริเวณเพื่อการอนุรักษ์ และบริเวณเพื่อการใช้ประโยชน์(ถ้ามี)
- รายการไม้ทรงคุณค่าในป่าชุมชน (ถ้ามี)
- ข้อบังคับการจัดการป่าชุมชนตามกรอบที่คณะกรรมการนโยบายป่าชุมชนกำหนด
- รายชื่อคณะกรรมการจัดการป่าชุมชน พร้อมลงลายมือชื่อรับรองว่าเป็นความจริง
- แผนที่แสดงลักษณะภูมิประเทศ (๑ : ๕๐,๐๐๐) ที่มีหมายเลขแสดงค่าพิกัดกริดชัดเจน พร้อมรายละเอียดเลขระวาง และแสดงรูปแปลง ระบุการแบ่งบริเวณพื้นที่เพื่อการอนุรักษ์ และบริเวณพื้นที่เพื่อการใช้ประโยชน์(ถ้ามี) ให้เจ้าหน้าที่ที่ได้รับมอบหมายให้ตรวจสอบพื้นที่ รั้ววัดพื้นที่ และจัดทำแผนที่แสดงแนวเขตป่าชุมชน ลงลายมือชื่อ และข้าราชการลงนามรับรองแผนที่
- แผนที่แสดงขอบเขตป่าชุมชนบนแผนที่ภาพถ่ายออร์โธรีซิซิงเลข (๑ : ๔,๐๐๐) ระบุการแบ่งบริเวณพื้นที่เพื่อการอนุรักษ์ และบริเวณพื้นที่เพื่อการใช้ประโยชน์(ถ้ามี) ในกรณีที่ป่าชุมชนมีหลายแปลงให้จัดทำแผนที่แยกเป็นรายแปลงทุกแปลง ให้เจ้าหน้าที่ที่ได้รับมอบหมายให้ตรวจสอบพื้นที่ รั้ววัดพื้นที่ และจัดทำแผนที่แสดงแนวเขตป่าชุมชน ลงลายมือชื่อ และข้าราชการลงนามรับรองแผนที่

ได้ตรวจสอบแล้ว

- เอกสารถูกต้อง ครบถ้วน
- ไม่อยู่ในพื้นที่ที่ส่วนราชการ รัฐวิสาหกิจ หน่วยงานของรัฐ หรือบุคคลใดได้รับอนุญาตเข้าทำประโยชน์ พื้นที่ที่กรมป่าไม้ใช้หรือจัดการหรือประกาศเป็นพื้นที่วิจัยหรือจัดการใดๆ หรือที่ดินที่บุคคลได้มาตามประมวลกฎหมายที่ดิน
- ไม่อยู่ในพื้นที่เขตป่าอนุรักษ์

(ลงชื่อ)

(นายสุรชาติ บุญถาวร)

ตำแหน่ง **นักวิชาการป่าไม้ชำนาญการพิเศษ**
ผู้อำนวยการศูนย์ป่าไม้สระบุรี

(ลงชื่อ)

(กฤษณะ นิสสัย)

ตำแหน่ง **นักวิชาการป่าไม้ชำนาญการพิเศษ**
ผู้อำนวยการส่วนจัดการป่าชุมชน
สำนักงานผู้อำนวยการป่าไม้ (๕ - สระบุรี)

๕. แผนปฏิบัติการป่าชุมชนโดยสังเขป

๑. กิจกรรมด้านการอนุรักษ์ ได้แก่

ตรวจตรา ดูแล การศึกษาคัดไม้

๒. กิจกรรมด้านการฟื้นฟู ได้แก่

มีการปลูกไม้ เจริญ ไม้ใน หนอง

๓. กิจกรรมด้านการพัฒนา ได้แก่

สร้าง ศาลาพักผ่อน ไม้ ไม้ ตามสภาพ

๔. กิจกรรมด้านการควบคุมดูแล ได้แก่

ดูแล ไม้ เจริญ ไม้ใน หนอง

๕. กิจกรรมด้านการใช้ประโยชน์จากทรัพยากรธรรมชาติในป่าชุมชน ได้แก่

เก็บยา ไม้ เจริญ

๖. ประโยชน์ที่คาดว่าจะได้รับ ไม้ เจริญ ไม้ใน หนอง

ลงชื่อ

(นาง วิภาณี ทองทอง)

ประธานกรรมการจัดการป่าชุมชน

หมายเหตุ

- การสำรวจสภาพพื้นที่ หากไม่สามารถเดินตรวจสอบพื้นที่ได้เองทั้งหมด ให้ประเมินสภาพพื้นที่จากภาพถ่ายดาวเทียมประกอบได้
- รายละเอียดตามแผนปฏิบัติการป่าชุมชนตามแบบ คนช. ๕-๒

แผนปฏิบัติการป่าชุมชน.....
บ้านชีมขาม.

กิจกรรม	ปริมาณงาน	หน่วยนับ	กำหนดระยะเวลาในการปฏิบัติงาน					หมายเหตุ
			ปีที่ ๑	ปีที่ ๒	ปีที่ ๓	ปีที่ ๔	ปีที่ ๕	
(๑) ด้านการอนุรักษ์								
๑.๑ การลาดตระเวน								
- บริเวณเพื่อการอนุรักษ์	5	ครั้ง						
- บริเวณเพื่อการใช้ประโยชน์	5	ครั้ง						
๑.๒ การทำแนวกันไฟป่า								
- บริเวณเพื่อการอนุรักษ์	5	ครั้ง						
- บริเวณเพื่อการใช้ประโยชน์	5	ครั้ง						
๑.๓ การจัดชุดลาดตระเวน								
- บริเวณเพื่อการอนุรักษ์	1	ครั้ง						
- บริเวณเพื่อการใช้ประโยชน์	1	ครั้ง						
๑.๔ การใช้ชนบทธรรมนิยม ประเพณี ภูมิปัญญา ในการอนุรักษ์ทรัพยากรธรรมชาติ								
- บริเวณเพื่อการอนุรักษ์	-							
- บริเวณเพื่อการใช้ประโยชน์	-							
๑.๕ กิจกรรมอื่น ๆ ที่เป็นการอนุรักษ์								
- บริเวณเพื่อการอนุรักษ์	5	ครั้ง						
- บริเวณเพื่อการใช้ประโยชน์	5	ครั้ง						

กิจกรรม การจัดการประชุมชน	ปริมาณงาน	หน่วยนับ	กำหนดระยะเวลาในการปฏิบัติงาน					หมายเหตุ
			ปีที่ ๑	ปีที่ ๒	ปีที่ ๓	ปีที่ ๔	ปีที่ ๕	
(๒) ด้านการฟื้นฟู								
๒.๑ การปลูกต้นไม้ทดแทน การปลูกพืชสมุนไพร - บริเวณเพื่อการอนุรักษ์ - บริเวณเพื่อการใช้ประโยชน์	5 ไร่ 5 ไร่	✓ ✓	1 1	1 1	1 1	1 1	1 1	
๒.๒ การเพาะชำกล้าไม้ชุมชน - บริเวณเพื่อการอนุรักษ์ - บริเวณเพื่อการใช้ประโยชน์	-	-	-	-	-	-	-	
๒.๓ กิจกรรมอื่น ๆ ที่เป็นการฟื้นฟู - บริเวณเพื่อการอนุรักษ์ - บริเวณเพื่อการใช้ประโยชน์	5 ไร่ 5 ไร่	✓ ✓	1 1	1 1	1 1	1 1	1 1	
(๓) ด้านการพัฒนา								
๓.๑ การพัฒนาแหล่งท่องเที่ยวเชิงอนุรักษ์ โดยชุมชน - บริเวณเพื่อการอนุรักษ์ - บริเวณเพื่อการใช้ประโยชน์	- -	- -	- -	- -	- -	- -	- -	
๓.๒ การพัฒนาด้านสาธารณสุข - บริเวณเพื่อการอนุรักษ์ - บริเวณเพื่อการใช้ประโยชน์	- -	- -	- -	- -	- -	- -	- -	
๓.๓ กิจกรรมอื่น ๆ ที่เป็นการพัฒนา - บริเวณเพื่อการอนุรักษ์ - บริเวณเพื่อการใช้ประโยชน์	1 ไร่ 1 ไร่	✓ ✓	1 1	1 1	1 1	1 1	1 1	

กิจกรรม การจัดการป่าชุมชน	ปริมาณงาน	หน่วยนับ	กำหนดระยะเวลาในการปฏิบัติงาน					หมายเหตุ
			ปีที่ ๑	ปีที่ ๒	ปีที่ ๓	ปีที่ ๔	ปีที่ ๕	
(๔) ด้านการควบคุมดูแล								
๔.๑ การออกข้อบังคับเกี่ยวกับการจัดการป่าชุมชน	1 ฉบับ	ฉบับ	1	1	1	1	1	
๔.๒ การประชุมคณะกรรมการป่าชุมชนและการประชุมสมาชิกป่าชุมชน	1 ฉบับ	ฉบับ	1	1	1	1	1	
๔.๓ การกำหนดแผนปฏิบัติการประจำปี	1	-	1	1	1	1	1	
๔.๔ กิจกรรมอื่น ๆ ที่เป็นการควบคุมดูแล	1	1	1	1	1	1	1	
(๕) ด้านการใช้ประโยชน์จากทรัพยากรธรรมชาติในป่าชุมชน								
๕.๑ การท่องเที่ยวเชิงอนุรักษ์โดยชุมชน - บริเวณเพื่อการอนุรักษ์ - บริเวณเพื่อการใช้ประโยชน์	1	1	1	1	1	1	1	
๕.๒ การพักผ่อนหย่อนใจในป่าชุมชน - บริเวณเพื่อการอนุรักษ์ - บริเวณเพื่อการใช้ประโยชน์	1	1	1	1	1	1	1	
๕.๓ การเก็บหาของป่า - บริเวณเพื่อการอนุรักษ์ - บริเวณเพื่อการใช้ประโยชน์	1 ฉบับ	ฉบับ	1	1	1	1	1	
๕.๔ วิสาหกิจชุมชนจากผลผลิตและบริการ	1	1	1	1	1	1	1	

ข้อบังคับเกี่ยวกับการจัดการป่าชุมชน ป่าชุมชนน้ำห้วยซำ

ข้อบังคับ	พื้นที่ใช้บังคับ	หมายเหตุ
๑. ห้ามทำความเสียหายแก่หลักเขตหรือเคลื่อนย้ายหลักเขต	พื้นที่ป่าชุมชนทั้งหมด	
๒. ห้ามมิให้ล้มต้นไม้ หรือกระทำการใดที่ทำให้ต้นไม้ไม่สามารถเจริญเติบโตได้ต่อไป	พื้นที่ป่าชุมชนทั้งหมด	กรณีไม่ประสงค์ให้มีการล้มไม้
๓. ห้ามจุดไฟในพื้นที่ป่าหรือกระทำการใดที่อาจก่อให้เกิดไฟป่า	พื้นที่ป่าชุมชนทั้งหมด	
๔. ห้ามมิให้รถยนต์ตั้งแต่หกล้อขึ้นไปเข้าไปในพื้นที่ป่าชุมชน	พื้นที่ป่าชุมชนทั้งหมด	
๕. ห้ามนำพืชหรือพันธุ์ไม้ต่างถิ่นเข้ามาปลูกในป่าชุมชน เว้นแต่เป็นพืชหรือพันธุ์ไม้ต่างถิ่นตามที่ระบุไว้ในแผนจัดการป่าชุมชน	พื้นที่ป่าชุมชนทั้งหมด	ระบุชื่อพืชหรือพันธุ์ไม้ต่างถิ่นที่ปลูกได้ และพื้นที่ปลูกพันธุ์ไม้ต่างถิ่น
๖. ห้ามมิให้ก่อสร้างสิ่งปลูกสร้างใดในพื้นที่ป่าชุมชน เว้นแต่เป็นการก่อสร้างสิ่งปลูกสร้างที่จำเป็นเพื่อประโยชน์ในการปฏิบัติหน้าที่ของคณะกรรมการจัดการป่าชุมชนในการดูแลรักษาป่าชุมชน บำรุงและฟื้นฟูป่าชุมชน ส่งเสริมการศึกษาเรียนรู้และสร้างจิตสำนึกเกี่ยวกับการอนุรักษ์และฟื้นฟูทรัพยากรธรรมชาติ สิ่งแวดล้อม และความหลากหลายทางชีวภาพในป่าชุมชน และเผยแพร่ประชาสัมพันธ์ป่าชุมชน เช่น การสร้างหอดูไฟป่า ฝายชะลอน้ำ ที่พักลาดตระเวน หรือศาลาเรียนรู้ โดยสิ่งปลูกสร้างดังกล่าวต้องมีลักษณะกลมกลืนกับสภาพแวดล้อม ไม่เป็นการทำลายสภาพธรรมชาติเดิม และได้รับอนุญาตเป็นหนังสือจากคณะกรรมการป่าชุมชนประจำจังหวัดแล้ว	พื้นที่ป่าชุมชนทั้งหมด	
๗. การเข้าป่าเพื่อพักผ่อนหย่อนใจหรือเพื่อศึกษาธรรมชาติ ให้กระทำได้ในระหว่างเวลา ๐๙.๐๐ ถึงเวลา ๑๖.๐๐ นาฬิกา	พื้นที่ป่าชุมชนทั้งหมด	
๘. เมื่อพบเห็นการกระทำผิดกฎหมายว่าด้วยป่าชุมชน ให้แจ้งกรรมการป่าชุมชนหรือพนักงานเจ้าหน้าที่	พื้นที่ป่าชุมชนทั้งหมด	
๙. การเก็บของป่า ให้เก็บได้ในระหว่างช่วงเวลาและไม่เกินปริมาณที่กำหนดในตาราง ก.	พื้นที่ป่าชุมชนทั้งหมด	

รายชื่อคณะกรรมการจัดการป่าชุมชน
บ้าน ชิมงาม

ลำดับ	ชื่อ - สกุล	อายุ (ปี)	ตำแหน่งในคณะกรรมการ จัดการป่าชุมชน	ขอรับรองว่าไม่มีลักษณะต้องห้ามการเป็น กรรมการจัดการป่าชุมชน (ตามระเบียบที่คณะกรรมการนโยบายกำหนดตามมาตรา ๔๒) / ลายมือชื่อของกรรมการจัดการป่าชุมชน
			นาย ชิมงาม ธรรม์ 8	
1	นาง วิไลพร ทองทา	40	ประธานกรรมการจัดการป่าชุมชน	นางสม คำเป็ง
2	นาง กนงม คำเป็ง	50	รองประธานกรรมการจัดการป่าชุมชน	นางสม คำเป็ง
3	นาง สุวิมล มณีธรรม	50	กรรมการ	
4	นาง สุวิมล ธรรม์	63	กรรมการ	นางสม คำเป็ง
5	นาง วิไลพร ธรรม์	40	"	นางสม คำเป็ง
6	นาง วิไลพร ธรรม์	47	"	นางสม คำเป็ง
7	นาง วิไลพร ธรรม์	42	"	นางสม คำเป็ง
8	นาง วิไลพร ธรรม์	53	"	นางสม คำเป็ง
9	นาง วิไลพร ธรรม์	54	"	นางสม คำเป็ง
10	นาง วิไลพร ธรรม์	43	"	นางสม คำเป็ง
11	นาง วิไลพร ธรรม์	48	"	นางสม คำเป็ง
12	นาง วิไลพร ธรรม์	61	"	นางสม คำเป็ง
13	นาง วิไลพร ธรรม์	49	"	นางสม คำเป็ง
14	นาง วิไลพร ธรรม์		"	นางสม คำเป็ง



แผนที่ประกอบการจัดทำแผนจัดการป่าชุมชนบ้านซับขาม
 บ้านซับขาม หมู่ที่ ๘ ตำบลซับสนุ่น
 อำเภอมวกเหล็ก จังหวัดสระบุรี
 อยู่ในพื้นที่ ส.ป.ก.
 เนื้อที่รวม ๙๓๐ ไร่ ๐ งาน ๔๖ ตารางวา
 ตามนัยมาตรา ๙๙ และมาตรา ๑๐๐ แห่งพระราชบัญญัติป่าชุมชน พ.ศ. ๒๕๖๒
 มาตรฐานส่วน ๑:๑๘,๐๐๐

WGS 84

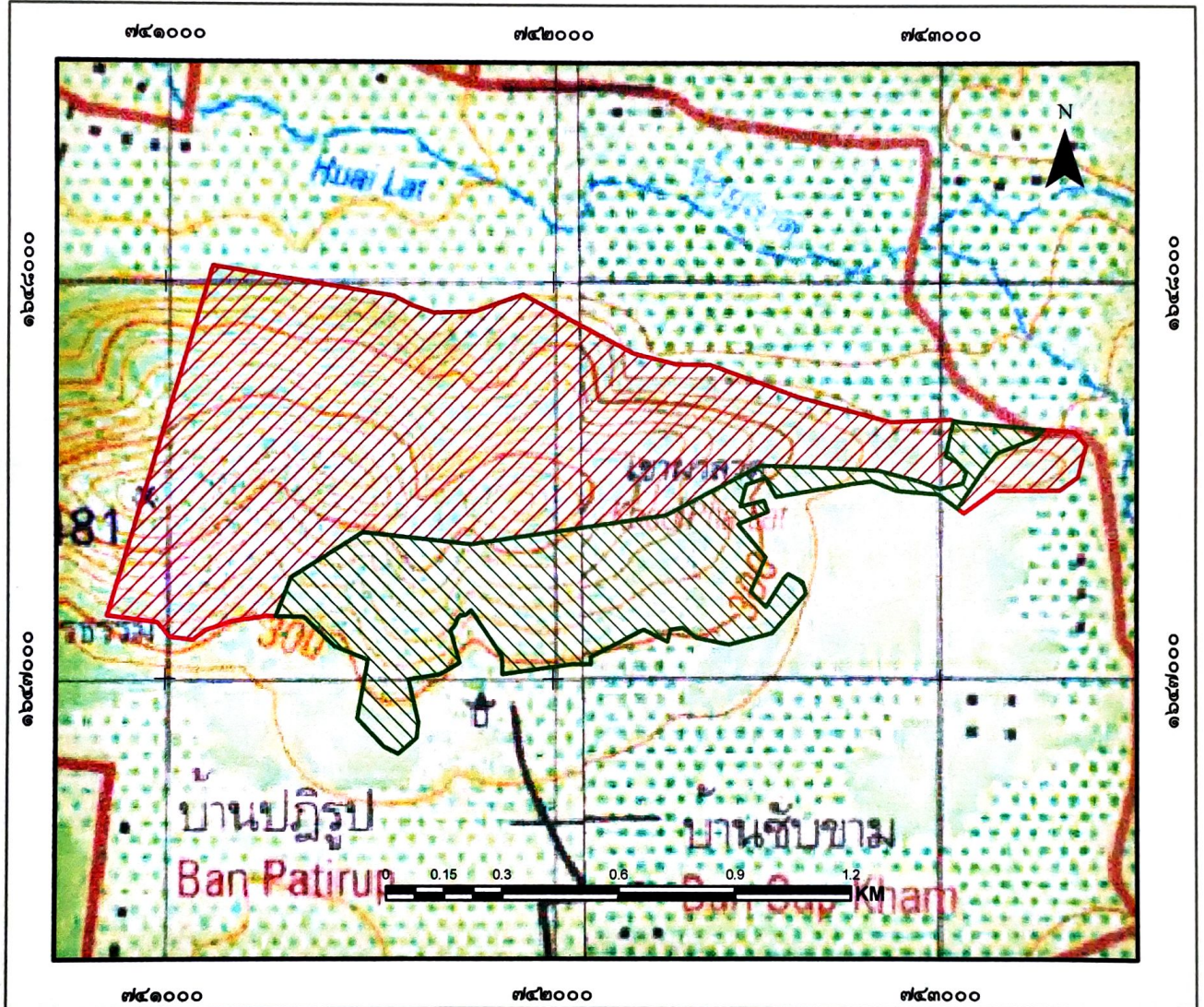
ลำดับชุด L ๗๐๑๘ ระวาง ๕๒๓๘, ๕๒๓๘IV



สัญลักษณ์

-  ขอบเขตบริเวณเพื่อการใช้ประโยชน์ เนื้อที่ ๒๗๘-๑-๖๓ ไร่
-  ขอบเขตบริเวณเพื่อการอนุรักษ์ เนื้อที่ ๖๕๑-๒-๘๓ ไร่



แผนที่แสดงลักษณะภูมิประเทศการแบ่งบริเวณการใช้ประโยชน์ป่าชุมชนบ้านซับขาม
 บ้านซับขาม หมู่ที่ ๘ ตำบลซับสนุ่น
 อำเภอมวกเหล็ก จังหวัดสระบุรี
 อยู่ในพื้นที่ ส.ป.ก.
 เนื้อที่รวม ๙๓๐ ไร่ ๐ งาน ๔๖ ตารางวา
 ตามนัยมาตรา ๙๙ และมาตรา ๑๐๐ แห่งพระราชบัญญัติป่าชุมชน พ.ศ. ๒๕๖๒
 มาตรฐาน ๑:๑๘,๐๐๐

WGS 84

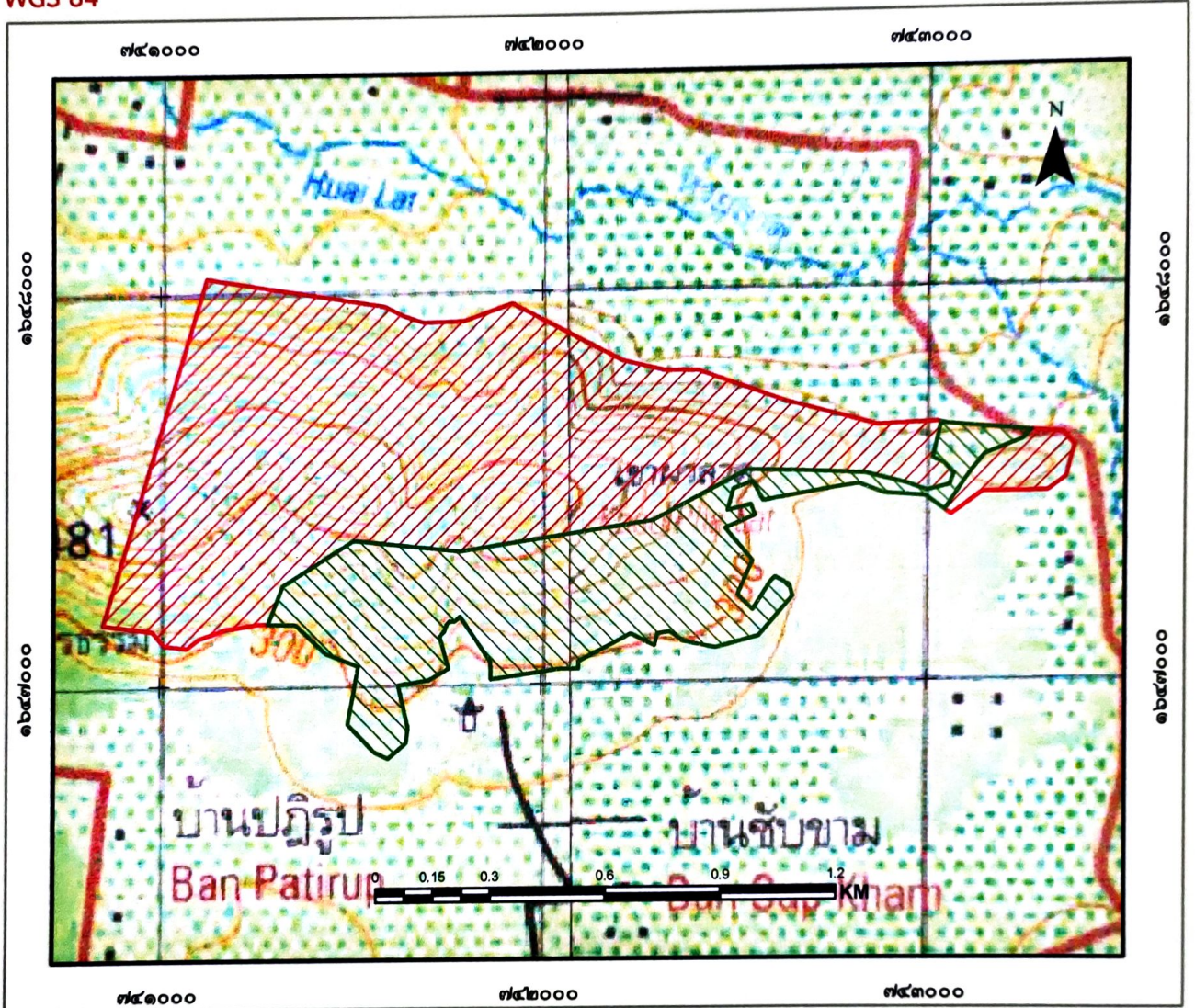
ลำดับชุด L ๗๐๑๘ ระวัง ๕๒๓๘, ๕๒๓๘V



สัญลักษณ์

-  ขอบเขตบริเวณเพื่อการใช้ประโยชน์ เนื้อที่ ๒๗๘-๑-๖๓ ไร่
-  ขอบเขตบริเวณเพื่อการอนุรักษ์ เนื้อที่ ๖๕๑-๒-๘๓ ไร่

ลงชื่อ.....
 (นายวิรัช บัณวน)
 เจ้าหน้าที่รังวัด/เจ้าหน้าที่ผู้ได้รับมอบหมาย

ลงชื่อ.....
 (นายสุรชาติ ปุณณวนมิขศิริ)
 นักวิชาการป่าไม้ชำนาญการพิเศษ
 ทำหน้าที่ผู้อำนวยการศูนย์ป่าไม้สระบุรี

ลงชื่อ.....
 กฤษณะ นิสสข
 นักวิชาการป่าไม้ชำนาญการพิเศษ
 ทำหน้าที่ผู้อำนวยการส่วนจัดการป่าชุมชน

ลงชื่อ.....
 (...นายธนิช เนมีย์)
 นักวิชาการป่าไม้ชำนาญการพิเศษ รักษาการแทน
 ผู้อำนวยการสำนักจัดการทรัพยากรป่าไม้ที่ ๕ (สระบุรี)

แผนที่ภาพถ่ายออร์โธรีซิเชิงเลขการแบ่งบริเวณการใช้ประโยชน์ป่าชุมชนบ้านซัซขาม
 บ้านซัซขาม หมู่ที่ ๘ ตำบลซัซสนุ่น
 อำเภอแมกเหล็ก จังหวัดสระบุรี
 อยู่ในพื้นที่ ส.ป.ก.
 เนื้อที่รวม ๙๓๐ ไร่ ๐ งาน ๔๖ ตารางวา
 ตามนัยมาตรา ๙๙ และมาตรา ๑๐๐ แห่งพระราชบัญญัติป่าชุมชน พ.ศ. ๒๕๖๒
 มาตราส่วน ๑:๑๘,๐๐๐

WGS 84

ลำดับชุด L ๗๐๑๘ ระวัง ๕๒๓๘I, ๕๒๓๘IV

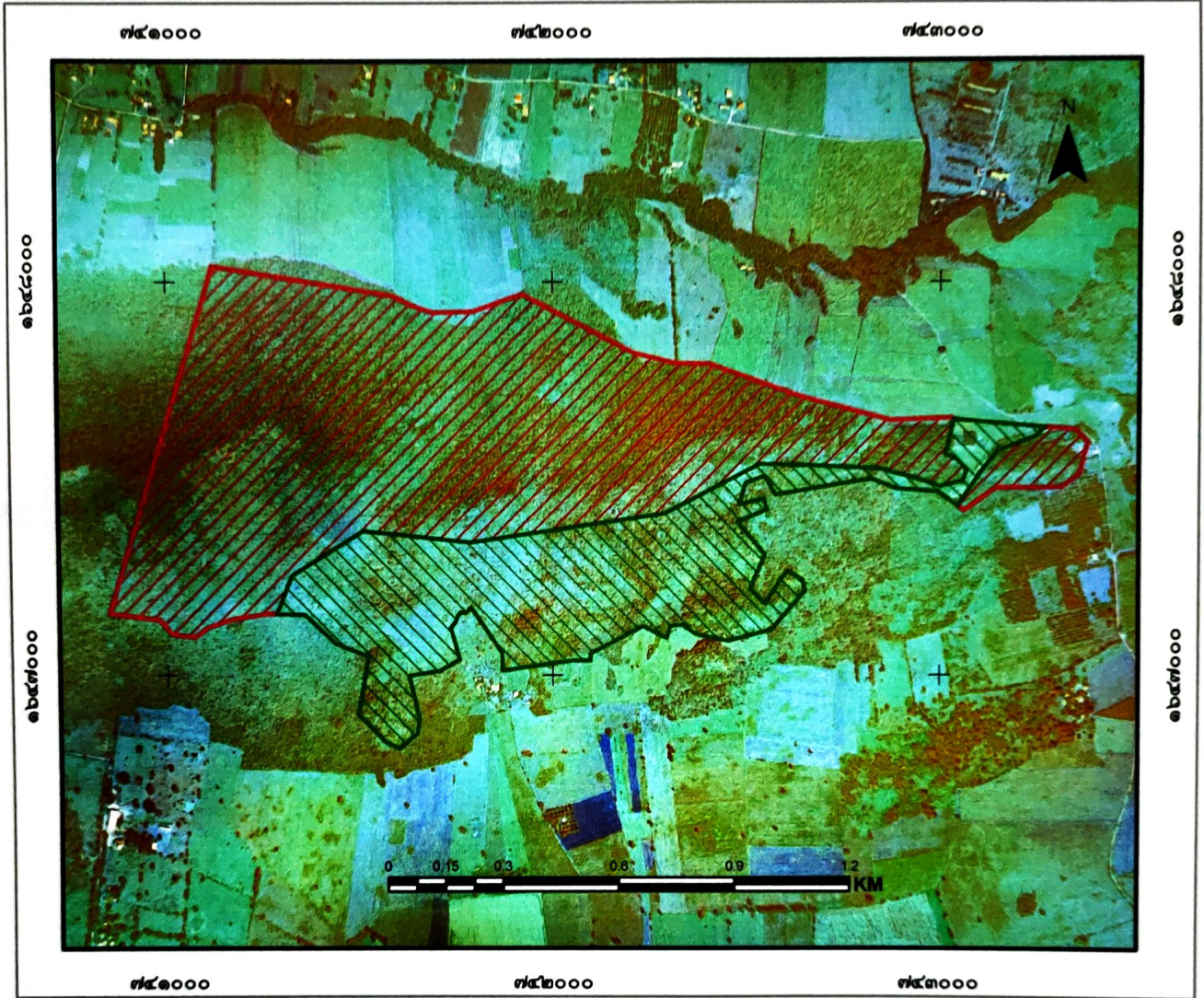

สัญลักษณ์

- ขอบเขตบริเวณเพื่อการใช้ประโยชน์ เนื้อที่ ๒๗๘-๑-๖๓ ไร่
- ขอบเขตบริเวณเพื่อการอนุรักษ์ เนื้อที่ ๖๕๑-๒-๘๓ ไร่

ลงชื่อ.....
 (นายวิรัชธิ์ ปันนวน)
 (พนักงานธุรการ ส.ป.ก.)
 เจ้าหน้าที่รังวัด/เจ้าหน้าที่ผู้ได้รับมอบหมาย

ลงชื่อ.....
 (นายสุรชาติ ปุณณวนิกศิริ)
 นักวิชาการป่าไม้ชำนาญการพิเศษ
 ทำหน้าที่ผู้อำนวยการศูนย์ป่าไม้สระบุรี

ลงชื่อ.....
 กฤษณะ นิสสระ
 (นักวิชาการป่าไม้ชำนาญการพิเศษ)
 ทำหน้าที่ผู้อำนวยการสำนักจัดการป่าชุมชน

ลงชื่อ.....
 (นายธนัช เนมีย์)
 นักวิชาการป่าไม้ชำนาญการพิเศษ รักษาการแทน
 ผู้อำนวยการสำนักจัดการทรัพยากรป่าไม้ที่ ๕ (สระบุรี)

ตาราง Attribute table ข้อมูล Shapefile ในรูปแบบ Polygon ของแปลงป่าชุมชน

FC_CODE	FC_ID	FCG_START	FCG_NAME	TAM_NAM_T	AMP_NAM_T	PROV_NAM_T	RAI	NGAN	WHA	FCG_RENEW
		<Null>	ป่าชุมชนบ้านเขื่อนขาม แยกที่ 1 (เขื่อนขาม) หมู่ที่ 8	เขื่อนขาม	มากมดึก	สขบุรี	278	1	83	
		<Null>	ป่าชุมชนบ้านเขื่อนขาม แยกที่ 1 (เขื่อนขาม) หมู่ที่ 8	เขื่อนขาม	มากมดึก	สขบุรี	851	2	83	

คำอธิบายตาราง Attribute table ข้อมูล Shape file ในรูปแบบ polygon ของแปลงป่าชุมชน

1. FCG_START คือวันที่จัดตั้ง (ใส่เฉพาะ พ.ศ.) ไม่ต้องใส่ข้อมูล
2. FCG_NAME คือ ชื่อป่าชุมชน ใส่แปลงที่ หมู่ที่ด้วย (ตัวอย่าง ป่าชุมชนบ้านนานามิ แปลงที่ 1 หมู่ที่ 2)
3. TAM_NAM_T คือ ตำบล (ไม่ต้องใส่ ต.)
4. AMP_NAME_T คือ อำเภอ (ไม่ต้องใส่ อ.)
5. PROV_NAME_T คือ จังหวัด (ไม่ต้องใส่ จ.)
6. RAI NGAN WHA คือ ไร่ งาน ตารางวา
7. FCG_RENEW คือ วันที่ต่ออายุ (ใส่เฉพาะ พ.ศ.) ไม่ต้องใส่ข้อมูล

หมายเหตุ : CF_CODE, FC_ID ข้อมูล 2 ช่องนี้ ไม่ต้องใส่ข้อมูล

คำพิกัดแสดงขอบเขตป่าชุมชนบ้านซัษขาม
บ้านซัษขาม หมู่ที่ 8 ตำบลซัษสนุ่น อำเภอมวกเหล็ก จังหวัดสระบุรี
Zone 47P

จุดที่	E	N
1	741121	1648040
2	741587	1647965
3	741638	1647939
4	741690	1647923
5	741795	1647925
6	741920	1647969
7	742208	1647820
8	742319	1647794
9	742406	1647792
10	742632	1647712
11	742872	1647650
12	743027	1647655
13	743036	1647653
14	743054	1647649
15	743268	1647631
16	743349	1647624
17	743378	1647591
18	743358	1647512
19	743311	1647477
20	743144	1647476
21	743062	1647419
22	743045	1647431
23	742996	1647467
24	742888	1647475
25	742824	1647500
26	742770	1647493

คำพิกัดแสดงขอบเขตป่าชุมชนบ้านซับขาม
บ้านซับขาม หมู่ที่ 8 ตำบลซับสนุ่น อำเภอมวกเหล็ก จังหวัดสระบุรี

Zone 47P

27	742576	1647460
28	742548	1647508
29	742498	1647490
30	742483	1647435
31	742544	1647450
32	742555	1647422
33	742477	1647390
34	742549	1647307
35	742510	1647220
36	742550	1647182
37	742596	1647254
38	742607	1647266
39	742645	1647245
40	742653	1647216
41	742566	1647116
42	742454	1647087
43	742371	1647104
44	742335	1647129
45	742303	1647124
46	742295	1647094
47	742233	1647124
48	742097	1647055
49	742097	1647037
50	742052	1647037
51	741869	1647012
52	741868	1647056
53	741788	1647172

คำพิกัดแสดงขอบเขตป่าชุมชนบ้านซับขาม
บ้านซับขาม หมู่ที่ 8 ตำบลซับสนุ่น อำเภอมวกเหล็ก จังหวัดสระบุรี
Zone 47P

54	741778	1647163
55	741772	1647159
56	741761	1647160
57	741753	1647152
58	741747	1647135
59	741735	1647121
60	741758	1647039
61	741708	1647011
62	741627	1646998
63	741653	1646890
64	741648	1646851
65	741601	1646811
66	741564	1646828
67	741495	1646899
68	741522	1647047
69	741436	1647081
70	741357	1647154
71	741285	1647156
72	741261	1647157
73	741170	1647143
74	741104	1647121
75	741071	1647097
76	741011	1647105
77	740980	1647141
78	740851	1647158

ตารางเปรียบเทียบข้อมูลประเภทพื้นที่และจำนวนเนื้อที่ป่าชุมชน
กรณีป่าชุมชนตามมาตรา 99 และมาตรา 100 แห่งพระราชบัญญัติป่าชุมชน พ.ศ.2562

ป่าชุมชน.....บ้านซำขาม.....
บ้าน.....บ้านซำขาม.....หมู่ที่.....8.....
ตำบล.....ซำสนุ่น.....อำเภอ.....มวกเหล็ก.....จังหวัด.....สระบุรี.....

ข้อมูลประเภทพื้นที่และจำนวนเนื้อที่ป่าชุมชน แก่ไข ไม่แก่ไข

แปลง ที่	ข้อมูลป่าชุมชนเดิม			ข้อมูลป่าชุมชนตามแผนจัดการป่าชุมชน			การแบ่งสัดส่วนพื้นที่ตามแผนจัดการ ป่าชุมชน							
	ประเภทที่ดิน	เนื้อที่			ประเภทที่ดิน	เนื้อที่			เนื้อที่เพื่อการอนุรักษ์			เนื้อที่เพื่อการใช้ ประโยชน์		
		ไร่	งาน	ตร.ว		ไร่	งาน	ตร.ว	ไร่	งาน	ตร.ว	ไร่	งาน	ตร.
1	ที่ดินที่อยู่ในการดูแลของ สำนักงานปฏิรูปที่ดิน เพื่อการเกษตรกรรม	930	0	46	ที่ดินที่อยู่ในการดูแลของ สำนักงานปฏิรูปที่ดิน เพื่อการเกษตรกรรม	930	0	46	651	2	83	278	1	63
2														
3														
4														
รวม		930	0	46		930	0	46	651	2	83	278	1	63

หมายเหตุ : ระบุประเภทที่ดินให้ชัดเจน เช่น ป่าสงวนแห่งชาติ นสล. สปก. เป็นต้น

(ลงชื่อ)

(นายสุรชาติ วัฒนวานิชศิริ.)

ตำแหน่ง นักวิชาการป่าไม้ชำนาญการพิเศษ.....

ผู้อำนวยการศูนย์ป่าไม้ สระบุรี.....

(ลงชื่อ)

กฤษณีย์ นิสสัย

(นักวิชาการป่าไม้ชำนาญการพิเศษ)

ผู้อำนวยการศูนย์ป่าไม้.....

สำนักจัดการทรัพยากรป่าไม้ที่ 5 (สระบุรี).....

บันทึกการประชุม 11พห 5 มี

วันที่ 10 พฤษภาคม 2564

เปิดประชุม 10.30 น.

ระเบียบวาระที่ 1. เรื่อง มอบหมายให้ ร.ร. 19 ตามคำสั่งผู้ว่า
รักษาจังหวัดศรีสะเกษ.

ระเบียบวาระที่ 2. เรื่อง 11พห ข้อตกลงทำสัญญาจ้างงาน น. 8. ต. อ. อ. อ. อ.
อ. อ. อ. อ. อ. อ. อ. อ.

11พห 5 มี สืบค้น

1. ทำการปกครองให้เรียบร้อย มีเรื่อง 11พห 5 มี

2. ทำการปกครองให้เรียบร้อย มีเรื่อง 11พห 5 มี

3. ทำการปกครองให้เรียบร้อย มีเรื่อง 11พห 5 มี

4-5. ข้อตกลงทำสัญญาจ้างงาน น. 8. ต. อ. อ. อ. อ.
11พห 5 มี สืบค้น

ปิดประชุม 10.30 น.

นาย...
ผู้บันทึกการประชุม

นาย...
ประธานสภา อบจ.
ผู้ตรวจบันทึกการประชุม

บันทึกบัญชีรายวัน

๑. งบกำไรสุทธิ ๒. งบกำไรสุทธิ ๓. งบกำไรสุทธิ

บัญชี	ชื่อ - สกุล	วันที่	จำนวน	จำนวนเงิน
1	นาย วิชาญ ใจดี	8	134	3191100056975
2	นาง รุ่งอรุณ ใจดี	8	186	31911000402504
3	นางสาว รุ่งอรุณ ใจดี	8	130	3191100093178
4	นาย วิชาญ ใจดี	8	34	3191100057135
5	นางสาว รุ่งอรุณ ใจดี	8	33	3191100052911
6	นาย วิชาญ ใจดี	8	9	3191100052899
7	นาย วิชาญ ใจดี	8	62	3191100577339
8	นางสาว รุ่งอรุณ ใจดี	8	160	3191100059949
9	นาย วิชาญ ใจดี	8	65	3191100054077
10	นาย วิชาญ ใจดี	8	152	3191100057131
11	นาย วิชาญ ใจดี	8	20	3191100052317
12	นาย วิชาญ ใจดี	8	74	3191100155591
13	นาย วิชาญ ใจดี	8	141	3191100057980
14	นาย วิชาญ ใจดี	8	81	3191100411546
15	นาย วิชาญ ใจดี	8	19	3191100155604
16	นาย วิชาญ ใจดี	8	84	3191100096950
17	นาย วิชาญ ใจดี	8	157	3140900069311
18	นาย วิชาญ ใจดี	8	131	3191100057246
19	นาย วิชาญ ใจดี	8	48	3191100045491
20	นาย วิชาญ ใจดี	8	152	2141100398928
21	นาย วิชาญ ใจดี	8	42	2311300017019
22	นาย วิชาญ ใจดี	8	125	3100903081811
23	นาย วิชาญ ใจดี	8	97	3191100052976
24	นาย วิชาญ ใจดี	8	136	3160600024004
25	นาย วิชาญ ใจดี	8	153	3190200180726
26	นาย วิชาญ ใจดี	8	24	1199600076089
27	นาย วิชาญ ใจดี	8	111	3191100470241

บันทึกบัญชีรายวัน

นายวิชาญ ใจดี

แบบคำขอต่ออายุโครงการป่าชุมชน

ข้าพเจ้า.....นายเจริญ สอนศรี.....ตำแหน่ง.....ผู้ใหญ่บ้าน.....
 อายุ.....๕๓.....ปี ที่อยู่ ๑๒๖/๑ หมู่ที่ ๘ ตำบลซับสนุ่น อำเภอมวกเหล็ก จังหวัดสระบุรี.....

มีความประสงค์ขอต่ออายุโครงการป่าชุมชนบ้าน.....ซับขาม.....
 ที่ตั้งป่าชุมชนเขาผาลาด.....บ้าน.....ซับขาม.....หมู่ที่.....๘.....ตำบล.....ซับสนุ่น.....
 อำเภอ.....มวกเหล็ก.....จังหวัด.....สระบุรี.....พิกัดบ้าน..... ๗๔๑๑๓๔E ๑๖๔๔๐๓๓N.....
 ได้รับอนุมัติจากกรมป่าไม้ เมื่อ.....๓ กันยายน ๒๕๕๐..... บที่ที่ ๑๖๒๐๐-๐-๐๐ ไร่

ทั้งนี้ พื้นที่ดำเนินโครงการรวมทั้งสิ้น.....๑.....แปลง รวมเนื้อที่.....๙๓๐-๐-๕๖.....ไร่ ดังนี้
 ป่าสงวนแห่งชาติป่า.....แปลงที่.....เนื้อที่.....ไร่
 ป่าตามพระราชบัญญัติป่าไม้ พุทธศักราช ๒๔๘๔ แปลงที่.....เนื้อที่.....ไร่
 ที่ดินของรัฐประเภทอื่นๆ (ระบุ) พื้นที่ป่าตามพระราชบัญญัติป่าไม้ พุทธศักราช ๒๔๘๔ ในเขตการ
 กำกับดูแลรักษาพื้นที่ของสำนักงานการปฏิรูปที่ดินเพื่อเกษตรกรรม (สปก.) และไม่เป็นพื้นที่ซึ่งส่วน
 ราชการหรือผู้หนึ่งผู้ใดได้รับอนุญาตเข้าทำประโยชน์ หรือ ประกาศเป็นพื้นที่วิจัยทางวิชาการหรือ
 ประโยชน์อย่างอื่นของรัฐ.....แปลงที่.....๑.....เนื้อที่.....๙๓๐-๐-๕๖.....ไร่
 ที่ดินอื่นๆ (ระบุ).....แปลงที่.....เนื้อที่.....ไร่

(หากดำเนินการมากกว่า ๑ แปลง ให้เรียงลำดับป่าสงวนแห่งชาติเป็นแปลงที่ ๑ ตามพื้นที่ต่างๆ ชำรงต้น)
 โดยแนบเอกสารประกอบการพิจารณา ตามกรณีต่างๆ ดังนี้

๑.๑ กรณีที่ไม่มีการเปลี่ยนแปลงรายละเอียดโครงการและพื้นที่ดำเนินการ

- (๑) แบบ ปชช.๕
- (๒) สำเนาแบบ ปชช.๓ ฉบับเดิม
- (๓) สำเนาบัตรประจำตัวเจ้าหน้าที่รัฐหรือสำเนาบัตรประชาชนผู้อื่นคำขอ
- (๔) แผนที่แสดงขอบเขตป่าชุมชน ระบบภาพออร์โธลิโธกราฟิกเลข ๑:๕,๐๐๐
- (๕) แบบ ปชช.๕

๑.๒ กรณีที่มีการเปลี่ยนแปลงรายละเอียดโครงการ (หรือ ปชช.เดิมชำรุดสูญหาย)
 แต่ไม่เปลี่ยนแปลงพื้นที่ดำเนินการ

- (๑) แบบ ปชช.๕
- (๒) แบบ ปชช.๕.๑
- (๓) สำเนาบัตรประจำตัวเจ้าหน้าที่รัฐหรือสำเนาบัตรประชาชนผู้อื่นคำขอ
- (๔) แผนที่แสดงขอบเขตป่าชุมชน ระบบภาพออร์โธลิโธกราฟิกเลข ๑:๕,๐๐๐
- (๕) แบบ ปชช.๕

๑.๓ กรณีมี...

ผู้ตรวจสอบ (ผู้อำนวยการส่วนจัดการป่าชุมชน สังกัดสำนักจัดการทรัพยากรป่าไม้ที่.....)

(ลงชื่อ) ผู้ตรวจสอบ

(.....(นายสุรชาติ.....ผู้ตรวจราชการ))

ตำแหน่งผู้มีส่วนเกี่ยวข้องในการจัดการป่าชุมชน

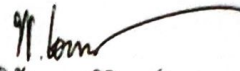

(นายพิชัย เอกศิริพงษ์)

ผู้อำนวยการส่วนส่งเสริมการจัดการป่าชุมชน

ผู้เสนอ (ผู้อำนวยการสำนักจัดการทรัพยากรป่าไม้ที่.....)

(ลงชื่อ) ผู้เสนอ

(นางอรรษา สายอุทัย)

เจ้าพนักงานป่าไม้อาวุโส รักษาราชการแทน

ตำแหน่ง ผู้อำนวยการ สำนักจัดการทรัพยากรป่าไม้ที่ ๕ (สระบุรี)



(นางนันทนา บุญยอนันต์)

ผู้อำนวยการสำนักจัดการป่าชุมชน

ผู้อนุมัติ (อธิบดีกรมป่าไม้)

(ลงชื่อ) ผู้อนุมัติ

(นายประมิตร วงศ์สุวรรณ)

(รองอธิบดี รักษาราชการแทน)

ตำแหน่ง อธิบดีกรมป่าไม้

หมายเหตุ • ผู้ใหญ่บ้านกำนันนายก อบต./นายกเทศมนตรี หรือประธานคณะกรรมการป่าชุมชนหมู่บ้านแล้วแต่กรณี

•• ชำระการตั้งแต่ระดับปฏิบัติงาน หรือปฏิบัติการณ์ขึ้นไป

••• กรณีคืนที่อื่นๆ เสนอให้หัวหน้าหน่วยงานที่กำกับดูแลแล้วแต่กรณีพิจารณา

ทั้งนี้ หน่วยงานรับผิดชอบแจ้งรายชื่อเจ้าหน้าที่ในสังกัด ประกอบด้วยข้าราชการ อย่างน้อย ๑ คน และพนักงานราชการ อย่างน้อย ๑ คน เพื่อกรมป่าไม้ออกคำสั่งแต่งตั้งเป็นเจ้าหน้าที่ปฏิบัติงานโครงการป่าชุมชน

คณะกรรมการป่าชุมชน
แนบท้ายโครงการป่าชุมชนซับขาม
บ้านซับขาม หมู่ที่ ๘ ตำบลซับสนุ่น อำเภอมวกเหล็ก จังหวัดสระบุรี

ลำดับที่	ชื่อ - สกุล	ทำหน้าที่	หมายเหตุ / ด้าน
๑	นายวิโรจน์ ทองทา /	ประธาน	
๒	นายเกษตร คำแปง /	รองประธาน	
๓	นายชูเวช มณีวรรณ /	รองประธาน (ถ้ามี)	
๔	นายสมชาย สีทองคำ /	เลขานุการ	
๕	นายวรทิตย์ พานดอกไม้ /	เหรัญญิก	
๖	นายคำพา คำมูล	กรรมการ	ด้านอนุรักษ์
๗	นายฤกษ์ มหายนตะ	กรรมการ	ปราชญ์ชาวบ้าน
๘	นายกิ่ง หารวิริก	กรรมการ	ด้านป้องกันไฟป่า
๙	นายโกมินทร์ ทองจันทร์ /	กรรมการ	ด้านป้องกัน
๑๐	นายธงชัย สีทะนาม	กรรมการ	ด้านอนุรักษ์
๑๑	นายประพจ บุญมา /	กรรมการ	ประชาสัมพันธ์
๑๒	นายเจริญ สอนศรี /	กรรมการ	ที่ปรึกษาโครงการ

ที่ทำการผู้ใหญ่บ้าน/กำนัน/หรือประธานชุมชนหมู่บ้านซับขาม
 หมายเลขโทรศัพท์ ๐๖๓-๒๓๗๒-๕๕๑๖

หมายเหตุ * เอกสารฉบับนี้เป็นารแสดงโครงสร้างคณะกรรมการป่าชุมชน ได้รับการยอมรับจากราษฎรในชุมชนเพื่อช่วยทำ
 หน้าที่ในการจัดการป่าชุมชนร่วมกับพนักงานเจ้าหน้าที่ โดยแต่ละป่าชุมชนจะมีกลุ่มราษฎรเหล่านี้เป็นแกนหลัก
 เข้ามาบริหารจัดการตามความเหมาะสมของพื้นที่ จำนวน ๑๐-๑๕ คน
 ** แนบท้าย (แบบ ปชช.๓) ส่งให้กรมป่าไม้ทุกโครงการฯ
 *** กรณีมีการเปลี่ยนแปลงคณะกรรมการให้รวบรวมรายชื่อแจ้งสำนักจัดการทรัพยากรป่าไม้ที่รับผิดชอบ
 เพื่อปรับปรุงข้อมูลแจ้งให้หน่วยงานที่เกี่ยวข้องและกรมป่าไม้ทราบ