

แบบฟอร์มการตรวจเอกสารการส่งเสริมการจัดทำแผนจัดการป่าชุมชน บ้านห้วยตะเข้

บ้าน ห้วยตะเข้ หมู่ที่ ๔ ตำบล ปากข้าวสาร อำเภอ เมือง จังหวัด สระบุรี

เอกสารการจัดทำแผนจัดการป่าชุมชน

- แผนจัดการป่าชุมชน ประธานคณะกรรมการจัดการป่าชุมชนเป็นผู้ลงนาม
- แผนปฏิบัติการป่าชุมชน ๕ ด้าน ทั้งในบริเวณเพื่อการอนุรักษ์ และบริเวณเพื่อการใช้ประโยชน์(ถ้ามี)
- รายการไม้ทรงคุณค่าในป่าชุมชน (ถ้ามี)
- ข้อบังคับการจัดการป่าชุมชนตามกรอบที่คณะกรรมการนโยบายป่าชุมชนกำหนด
- รายชื่อคณะกรรมการจัดการป่าชุมชน พร้อมลงลายมือชื่อรับรองว่าเป็นความจริง
- แผนที่แสดงลักษณะภูมิประเทศ (๑ : ๕๐,๐๐๐) ที่มีหมายเลขแสดงค่าพิกัดกริดชัดเจน พร้อมรายละเอียดเลขระวาง และแสดงรูปแปลง ระบุการแบ่งบริเวณพื้นที่เพื่อการอนุรักษ์ และบริเวณพื้นที่เพื่อการใช้ประโยชน์(ถ้ามี) ให้เจ้าหน้าที่ที่ได้รับมอบหมายให้ตรวจสอบพื้นที่ รังวัดพื้นที่ และจัดทำแผนที่แสดงแนวเขตป่าชุมชน ลงลายมือชื่อ และข้าราชการลงนามรับรองแผนที่
- แผนที่แสดงขอบเขตป่าชุมชนบนแผนที่ภาพถ่ายออร์โธรีโธกราฟ (๑ : ๔,๐๐๐) ระบุการแบ่งบริเวณพื้นที่เพื่อการอนุรักษ์ และบริเวณพื้นที่เพื่อการใช้ประโยชน์(ถ้ามี) ในกรณีที่ป่าชุมชนมีหลายแปลงให้จัดทำแผนที่แยกเป็นรายแปลงทุกแปลง ให้เจ้าหน้าที่ที่ได้รับมอบหมายให้ตรวจสอบพื้นที่ รังวัดพื้นที่ และจัดทำแผนที่แสดงแนวเขตป่าชุมชน ลงลายมือชื่อ และข้าราชการลงนามรับรองแผนที่

ได้ตรวจสอบแล้ว

- เอกสารถูกต้อง ครบถ้วน
- ไม่อยู่ในพื้นที่ที่ส่วนราชการ รัฐวิสาหกิจ หน่วยงานของรัฐ หรือบุคคลใดได้รับอนุญาตเข้าทำประโยชน์ พื้นที่ที่กรมป่าไม้ใช้หรือจัดการหรือประกาศเป็นพื้นที่วิจัยหรือจัดการใดๆ หรือที่ดินที่บุคคลได้มาตามประมวลกฎหมายที่ดิน
- ไม่อยู่ในพื้นที่เขตป่าอนุรักษ์

(ลงชื่อ)

(นายสุรชาติ บุณยานิชศิริ)

ตำแหน่ง

ผู้อำนวยการศูนย์ป่าไม้สระบุรี

(ลงชื่อ)

เกษชนะ นิสสะ

ตำแหน่ง ผู้อำนวยการส่วนจัดการป่าชุมชน
สำนักจัดการทรัพยากรป่าไม้ที่ ๕ (สระบุรี)

เลขที่รับ 10
วันที่ 18 มี.ค. 64
เวลา

คนช. ๕๑

แผนจัดการป่าชุมชน

๑. ชื่อแผนจัดการป่าชุมชน บ้านหนองจอก
ตั้งอยู่หมู่ที่ 4 ตำบล ปากเกร็ด
อำเภอ ไทรน้อย จังหวัด สุพรรณบุรี

- ประกอบ
- การขอจัดตั้งป่าชุมชน
 - ป่าชุมชน ตามมาตรา ๕๕ และ มาตรา ๑๐๐
 - การปรับปรุงแผนจัดการป่าชุมชนในระหว่างที่แผนจัดการป่าชุมชนยังไม่หมดอายุ
 - ทดแทนแผนจัดการป่าชุมชนเดิมที่หมดอายุ
 - การขอขยายเขตป่าชุมชน

๒. วัตถุประสงค์ของแผนจัดการป่าชุมชน

.....

.....

.....

๓. ระยะเวลา 5 ปี นับตั้งแต่วันที่ได้รับอนุมัติ (วันที่)

๔. ลักษณะพื้นที่

๔.๑ สภาพพื้นที่ป่าชุมชน

๑) จำนวนเนื้อที่ของป่าชุมชน 69 ไร่ 2 งาน 11 ตารางวา

๒) กรณีขอขยายเขตป่าชุมชน เนื้อที่ ไร่ งาน ตารางวา

เนื้อที่รวมกับพื้นที่ป่าชุมชนเดิม รวมเนื้อที่ ไร่ งาน ตารางวา

๔.๒ อาณาเขตป่าชุมชน

ทิศเหนือ จด ติดกับบ้านจอก

ทิศใต้ จด ติดกับบ้านจอก หมู่ 3 บ้านใหม่สามัคคี

ทิศตะวันออก จด ติดกับบ้านจอก หมู่ 3 บ้านใหม่สามัคคี

ทิศตะวันตก จด ติดกับบ้านจอก หมู่ 3 บ้านใหม่สามัคคี

๔.๓ การกำหนดบริเวณในพื้นที่ป่าชุมชน

๑) แปลงพื้นที่ที่กำหนดให้เป็นบริเวณเพื่อการอนุรักษ์

จำนวน 1 แปลง เนื้อที่รวม 69 ไร่ 2 งาน 11 ตารางวา

คิดเป็นร้อยละ 100% ของพื้นที่ป่าชุมชน

๒) แปลงพื้นที่ที่กำหนดให้เป็นบริเวณเพื่อการใช้ประโยชน์

จำนวน - แปลง เนื้อที่รวม - ไร่ - งาน - ตารางวา

คิดเป็นร้อยละ - ของพื้นที่ป่าชุมชน

หมายเหตุ : (แนบแผนที่มาตราส่วน ๑ : ๕๐,๐๐๐ หรือแผนที่ภาพถ่ายดาวเทียม เพื่อแสดงแนวเขตป่าชุมชน และกำหนดบริเวณเพื่อการอนุรักษ์และบริเวณเพื่อการใช้ประโยชน์)

๔.๔ แหล่งน้ำที่พบเห็นได้ในป่าชุมชน (ถ้ามี)

ลำธาร ห้วย หนอง คลอง บึง

ตั้งอยู่บริเวณพิกัด

อยู่ในแปลงที่ บริเวณเพื่อการอนุรักษ์ หรือ บริเวณเพื่อการใช้ประโยชน์

สภาพความอุดมสมบูรณ์ของป่าบริเวณแหล่งน้ำอยู่ในเกณฑ์

ข้อสังเกตเพิ่มเติม

อ่างเก็บน้ำ ฝาย

ตั้งอยู่บริเวณพิกัด

อยู่ในแปลงที่ บริเวณเพื่อการอนุรักษ์ หรือ บริเวณเพื่อการใช้ประโยชน์

สภาพความอุดมสมบูรณ์ของป่าบริเวณแหล่งน้ำอยู่ในเกณฑ์

ข้อสังเกตเพิ่มเติม

อื่น ๆ ได้แก่

ตั้งอยู่บริเวณพิกัด

อยู่ในแปลงที่ บริเวณเพื่อการอนุรักษ์ หรือ บริเวณเพื่อการใช้ประโยชน์

สภาพความอุดมสมบูรณ์ของป่าบริเวณแหล่งน้ำอยู่ในเกณฑ์

ข้อสังเกตเพิ่มเติม

๔.๕ ความสูงจากระดับน้ำทะเลโดยประมาณ ๑๖ เมตร

๔.๖ สภาพป่า

ป่าสมบูรณ์ จำนวนเนื้อที่ประมาณ ไร่

ป่ากำลังฟื้นตัว จำนวนเนื้อที่ประมาณ ๒๑-๒-๑๑ ไร่

ป่าเสื่อมโทรม จำนวนเนื้อที่ประมาณ ไร่

๔.๗ พันธุ์ไม้หลักที่พบเห็นได้ในป่าชุมชน ได้แก่

ต้นผึ้ง, ต้นจ้อย, ต้นหว้า, กอไฟ, ต้นจอก

๔.๘ สัตว์ป่าที่พบเห็นได้ในป่าชุมชน ได้แก่

ไก่ฟ้า, นก, อีเก้ง

๔.๙ ทรัพยากรธรรมชาติอื่น ๆ ที่พบเห็นได้ในป่าชุมชน ได้แก่

๔.๑๐ รายละเอียดเพิ่มเติม ดังนี้

๕. แผนปฏิบัติการป่าชุมชนโดยสังเขป

๑. กิจกรรมด้านการอนุรักษ์ ได้แก่

ปลูกต้นไม้พันธุ์ ๕๑๑ ครั้ง ๑๑๑ ครั้ง

๒. กิจกรรมด้านการฟื้นฟู ได้แก่

ปลูกต้นไม้ท้องถิ่น

๓. กิจกรรมด้านการพัฒนา ได้แก่

ฝึกอบรมเกษตรกร ๑๑๑ ครั้ง ๑๑๑ ครั้ง

๔. กิจกรรมด้านการควบคุมดูแล ได้แก่

ลาดตระเวน ๑๑๑ ครั้ง ๑๑๑ ครั้ง

๕. กิจกรรมด้านการใช้ประโยชน์จากทรัพยากรธรรมชาติในป่าชุมชน ได้แก่

เก็บเห็ด, หน่อไม้, หน่อกล้วย,

๖. ประโยชน์ที่คาดว่าจะได้รับ

ป่าชุมชนสมบูรณ์ ๑๑๑ ครั้ง ๑๑๑ ครั้ง

ลงชื่อ จิตติพงษ์ ดอนใจ
(นาง จิตติพงษ์ ดอนใจ)
ประธานกรรมการจัดการป่าชุมชน

หมายเหตุ

- ๑. การสำรวจสภาพพื้นที่ หากไม่สามารถเดินตรวจสอบพื้นที่ได้เองทั้งหมด ให้ประเมินสภาพพื้นที่จากภาพถ่ายดาวเทียมประกอบได้
- ๒. รายละเอียดตามแผนปฏิบัติการป่าชุมชนตามแบบ คนช. ๕-๒

กิจกรรม การจัดการป่าชุมชน	ปริมาณงาน	หน่วยนับ	กำหนดระยะเวลาในการปฏิบัติงาน					หมายเหตุ
			ปีที่ ๑	ปีที่ ๒	ปีที่ ๓	ปีที่ ๔	ปีที่ ๕	
(๒) ด้านการฟื้นฟู								
๒.๑ การปลูกต้นไม้ทดแทน การปลูกพืช สมุนไพร	2 ครั้ง	ไร่	1	1	-	-	-	
- บริเวณเพื่อการอนุรักษ์	-	-	-	-	-	-	-	
- บริเวณเพื่อการใช้ประโยชน์	-	-	-	-	-	-	-	
๒.๒ การเพาะชำกล้าไม้ชุมชน	2 ครั้ง	ไร่	1	1	-	-	-	
- บริเวณเพื่อการอนุรักษ์	-	-	-	-	-	-	-	
- บริเวณเพื่อการใช้ประโยชน์	-	-	-	-	-	-	-	
๒.๓ กิจกรรมอื่น ๆ ที่เป็นการฟื้นฟู	2 ครั้ง	ไร่	1	1	-	-	-	
- บริเวณเพื่อการอนุรักษ์	-	-	-	-	-	-	-	
- บริเวณเพื่อการใช้ประโยชน์	-	-	-	-	-	-	-	
(๓) ด้านการพัฒนา								
๓.๑ การพัฒนาแหล่งท่องเที่ยวเชิงอนุรักษ์ โดยชุมชน	-	-	-	-	-	-	-	
- บริเวณเพื่อการอนุรักษ์	-	-	-	-	-	-	-	
- บริเวณเพื่อการใช้ประโยชน์	-	-	-	-	-	-	-	
๓.๒ การพัฒนาด้านสาธารณสุขโรค	-	-	-	-	-	-	-	
- บริเวณเพื่อการอนุรักษ์	-	-	-	-	-	-	-	
- บริเวณเพื่อการใช้ประโยชน์	-	-	-	-	-	-	-	
๓.๓ กิจกรรมอื่น ๆ ที่เป็นการพัฒนา	2 ครั้ง	ไร่	1	1	-	-	-	
- บริเวณเพื่อการอนุรักษ์	-	-	-	-	-	-	-	
- บริเวณเพื่อการใช้ประโยชน์	-	-	-	-	-	-	-	

กิจกรรม	ปริมาณงาน	หน่วยนับ	กำหนดระยะเวลาในการปฏิบัติงาน					หมายเหตุ
			ปีที่ ๑	ปีที่ ๒	ปีที่ ๓	ปีที่ ๔	ปีที่ ๕	
(๔) ด้านการควบคุมดูแล								
๔.๑ การออกข้อบังคับเกี่ยวกับการจัดการป่าชุมชน	1 ครั้ง	ฉบับ	1	-	-	-	-	
๔.๒ การประชุมคณะกรรมการป่าชุมชนและการประชุมสมาชิกป่าชุมชน	2 ครั้ง	ฉบับ	1	1	-	-	-	
๔.๓ การกำหนดแผนปฏิบัติการประจำปี	1 ครั้ง	ฉบับ	1	-	-	-	-	
๔.๔ กิจกรรมอื่น ๆ ที่เป็นการควบคุมดูแล	1 ครั้ง	ฉบับ	1	-	-	-	-	
(๕) ด้านการใช้ประโยชน์จากทรัพยากรธรรมชาติในป่าชุมชน								
๕.๑ การท่องเที่ยวเชิงอนุรักษ์โดยชุมชน - บริเวณเพื่อการอนุรักษ์ - บริเวณเพื่อการใช้ประโยชน์	-	-	-	-	-	-	-	
๕.๒ การพักผ่อนหย่อนใจในป่าชุมชน - บริเวณเพื่อการอนุรักษ์ - บริเวณเพื่อการใช้ประโยชน์	-	-	-	-	-	-	-	
๕.๓ การเก็บหาของป่า - บริเวณเพื่อการอนุรักษ์ - บริเวณเพื่อการใช้ประโยชน์	๒ ครั้ง	ฉบับ	1	1	1	1	1	
๕.๔ วิสาหกิจชุมชนจากผลผลิตและบริการ	-	-	-	-	-	-	-	

กิจกรรม	ปริมาณงาน	หน่วยนับ	กำหนดระยะเวลาในการปฏิบัติงาน					หมายเหตุ
			ปีที่ ๑	ปีที่ ๒	ปีที่ ๓	ปีที่ ๔	ปีที่ ๕	
กิจกรรม การจัดทำประชุมชน ๕.๕ การประชุมจากแม่ เพื่อใช้สอยใน ครั้วเรือนของสมาชิกป่าชุมชน หรือใช้ใน กิจกรรมสาธารณะภายในชุมชน - บริเวณเพื่อการใช้ประโยชน์	—	—	—	—	—	—		
๕.๖ กิจกรรมอื่น ๆ ที่เป็นการใช้ประโยชน์ จากทรัพยากรธรรมชาติในป่าชุมชน - บริเวณเพื่อการอนุรักษ์ (ถ้ามี) - บริเวณเพื่อการใช้ประโยชน์	—	—	—	—	—	—		

ข้อบังคับเกี่ยวกับการจัดการป่าชุมชน ป่าชุมชนบ้านหนองตาเจ้

ข้อบังคับ	พื้นที่ใช้บังคับ	หมายเหตุ
๑. ห้ามทำความเสียหายแก่หลักเขตหรือเคลื่อนย้ายหลักเขต	พื้นที่ป่าชุมชนทั้งหมด	
๒. ห้ามมิให้ล้มต้นไม้ หรือกระทำการใดที่ทำให้ต้นไม้ไม่สามารถเจริญเติบโตได้ต่อไป	พื้นที่ป่าชุมชนทั้งหมด	กรณีไม่ประสงค์ให้มี การล้มไม้
๓. ห้ามจุดไฟในพื้นที่ป่าหรือกระทำการใดที่อาจก่อให้เกิดไฟป่า	พื้นที่ป่าชุมชนทั้งหมด	
๔. ห้ามมิให้รถยนต์ตั้งแต่หกล้อขึ้นไปเข้าไปในพื้นที่ป่าชุมชน	พื้นที่ป่าชุมชนทั้งหมด	
๕. ห้ามนำพืชหรือพันธุ์ไม้ต่างถิ่นเข้ามาปลูกในป่าชุมชน เว้นแต่เป็นพืชหรือพันธุ์ไม้ต่างถิ่นตามที่ระบุไว้ในแผนจัดการป่าชุมชน	พื้นที่ป่าชุมชนทั้งหมด	ระบุชื่อพืชหรือพันธุ์ไม้ต่างถิ่นที่ปลูกได้ และพื้นที่ปลูกพันธุ์ไม้ต่างถิ่น
๖. ห้ามมิให้ก่อสร้างสิ่งปลูกสร้างใดในพื้นที่ป่าชุมชน เว้นแต่เป็นการก่อสร้างสิ่งปลูกสร้างที่จำเป็นเพื่อประโยชน์ในการปฏิบัติหน้าที่ของคณะกรรมการจัดการป่าชุมชนในการดูแลรักษาป่าชุมชน บำรุงและฟื้นฟูป่าชุมชน ส่งเสริมการศึกษาเรียนรู้และสร้างจิตสำนึกเกี่ยวกับการอนุรักษ์และฟื้นฟูทรัพยากรธรรมชาติสิ่งแวดล้อม และความหลากหลายทางชีวภาพในป่าชุมชน และเผยแพร่ประชาสัมพันธ์ป่าชุมชน เช่น การสร้างหอดูไฟป่า ฝ่ายชะลอน้ำ ที่พักลาดตระเวน หรือศาลาเรียนรู้ โดยสิ่งปลูกสร้างดังกล่าวต้องมีลักษณะกลมกลืนกับสภาพแวดล้อม ไม่เป็นการทำลายสภาพธรรมชาติเดิม และได้รับอนุญาตเป็นหนังสือจากคณะกรรมการป่าชุมชนประจำจังหวัดแล้ว	พื้นที่ป่าชุมชนทั้งหมด	
๗. การเข้าป่าเพื่อพักผ่อนหย่อนใจหรือเพื่อศึกษาธรรมชาติ ให้กระทำได้ในระหว่างเวลา ๐๘.๐๐.....ถึงเวลา ๑๖.๐๐.....นาฬิกา	พื้นที่ป่าชุมชนทั้งหมด	๑๑
๘. เมื่อพบเห็นการกระทำผิดกฎหมายว่าด้วยป่าชุมชน ให้แจ้งกรรมการป่าชุมชนหรือพนักงานเจ้าหน้าที่	พื้นที่ป่าชุมชนทั้งหมด	
๙. การเก็บของป่า ให้เก็บได้ในระหว่างช่วงเวลาและไม่เกินปริมาณที่กำหนดในตาราง ก.	พื้นที่ป่าชุมชนทั้งหมด	

๑๐. ห้ามนำเครื่องมือสำหรับใช้ในการล่าสัตว์หรือจับสัตว์ หรือนำอาวุธใด ๆ เข้าไปในพื้นที่ป่าชุมชน	พื้นที่ป่าชุมชนทั้งหมด	
๑๑. ห้ามนำอากาศยานไร้คนขับเข้ามาในพื้นที่ป่าชุมชน เว้นแต่ได้รับความเห็นชอบจากคณะกรรมการจัดการป่าชุมชน	พื้นที่ป่าชุมชนทั้งหมด	
๑๒. ห้ามเข้าไปหรือออกจากพื้นที่ป่าชุมชนนอกเวลาที่คณะกรรมการจัดการป่าชุมชนกำหนดไว้	พื้นที่ป่าชุมชนทั้งหมด	
๑๓. ห้ามนำยานพาหนะที่ใช้เครื่องยนต์มีเสียงดังหรือควันดำ ผิดปกติวิสัยเข้าไปในป่าชุมชน	พื้นที่ป่าชุมชนทั้งหมด	
๑๔. ห้ามขี้นยานพาหนะและจอดยานพาหนะ โดยฝ่าฝืนข้อบังคับหรือเครื่องหมายจราจรที่คณะกรรมการจัดการป่าชุมชนกำหนดไว้	พื้นที่ป่าชุมชนทั้งหมด หรือพื้นที่ป่าชุมชน บางพื้นที่	

ตาราง ก.

การเก็บของป่าให้เก็บได้ในระหว่างช่วงเวลาดังต่อไปนี้ และไม่เกินปริมาณดังต่อไปนี้

ของป่า	ช่วงเดือนที่เก็บได้	ปริมาณที่อนุญาต (ต่อคน)	เงื่อนไขอื่น
๑. หน่อไม้	ธ.ค. - ก.ค.	๑๐ กก./คน	ต้มเก็บ๗๗
๒. น้ำผึ้ง	└	└	└
๓. ไม้ไผ่	└	└	└
๔. เห็ดโคน	ก.ค. - ธ.ค.	๕ กก./คน	ต้ม๗๗
๕. ไข่มดแดง	└	└	└
๖. อื่น ๆ	└	๑๐	└

รายชื่อคณะกรรมการจัดการประชุมชน

บ้านวัง ๐๐: ๑๖

214

ลำดับ	ชื่อ - สกุล	อายุ (ปี)	ตำแหน่งในคณะกรรมการจัดการประชุมชน	ขอรับรองว่าไม่มีลักษณะต้องห้ามการเป็นกรรมการจัดการประชุมชน (ตามมาตรา ๕๒) / ลายมือชื่อของกรรมการจัดการประชุมชน
1	นางจิตตพรพรชต์ วัฒนศิริวัฒน์	54	ประธานกรรมการจัดการประชุมชน	
2	นางสิริภักดิ์ เขียวงาม	56	รองประธานกรรมการจัดการประชุมชน	
3	สุวัฒน์ ศรีกัน	66	กรรมการ	
4	นส. อารอน มณีรัตน์	34	กรรมการ	
5	นาง อรรษา สันทรศิริ	46	กรรมการ	
6	นางช่อช่อ สัตยานุ	25	กรรมการ	
7	นางสาวสุวิภา สันภู	26	กรรมการ	
8	นส. อธิวัฒน์ วัฒนศิริวัฒน์	41	กรรมการ	
9	นางอริศรา วัฒนศิริวัฒน์	69	กรรมการ	
10	นาง อธิวัฒน์ วัฒนศิริวัฒน์	63	กรรมการ	
11	นาง ธิติมาส วัฒนศิริวัฒน์	63	กรรมการ	
12	นาย ธิติมาส วัฒนศิริวัฒน์	44	กรรมการ	
13	นาง อธิวัฒน์ วัฒนศิริวัฒน์	50	กรรมการ	
14	นาง อธิวัฒน์ วัฒนศิริวัฒน์	20	กรรมการ	

แผนที่ประกอบการจัดทำแผนจัดการป่าชุมชนบ้านห้วยตะเข้
บ้านห้วยตะเข้ หมู่ที่ ๔ ตำบลปากข้าวสาร
อำเภอเมืองสระบุรี จังหวัดสระบุรี
อยู่ในพื้นที่ ป่าตามพระราชบัญญัติป่าไม้ พุทธศักราช ๒๕๔๔
เนื้อที่รวม ๖๙ ไร่ ๒ งาน ๑๑ ตารางวา
ตามนัยมาตรา ๙๙ และมาตรา ๑๐๐ แห่งพระราชบัญญัติป่าชุมชน พ.ศ. ๒๕๖๒
มาตราส่วน ๑:๑๕,๐๐๐

WGS 84

ลำดับชุด L ๗๐๑๘ ระวาง ๕๑๓๘II

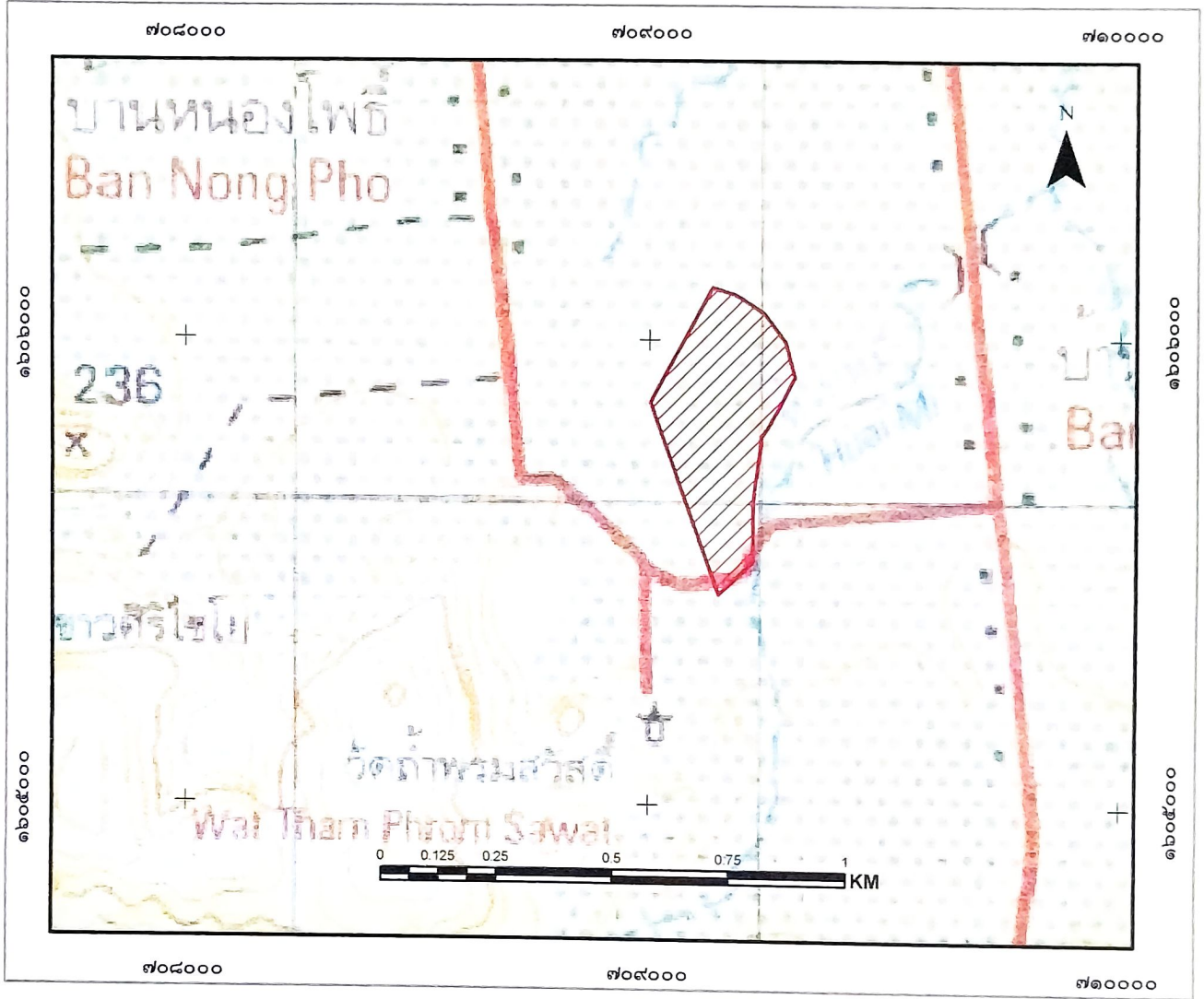

สัญลักษณ์

 ขอบเขตบริเวณเพื่อการอนุรักษ์ เนื้อที่ ๖๙-๒-๑๑ ไร่

แผนที่แสดงลักษณะภูมิประเทศการแบ่งบริเวณการใช้ประโยชน์ป่าชุมชนบ้านห้วยตะเข้
บ้านห้วยตะเข้ หมู่ที่ ๔ ตำบลปากข้าวสาร
อำเภอเมืองสระบุรี จังหวัดสระบุรี
อยู่ในพื้นที่ ป่าตามพระราชบัญญัติป่าไม้ พุทธศักราช ๒๕๘๔
เนื้อที่รวม ๖๙ ไร่ ๒ งาน ๑๑ ตารางวา
ตามนัยมาตรา ๙๙ และมาตรา ๑๐๐ แห่งพระราชบัญญัติป่าชุมชน พ.ศ. ๒๕๖๒
มาตราส่วน ๑:๑๕,๐๐๐

WGS 84

ลำดับชุด L ๗๐๑๘ ระวาง ๕๑๓๘II

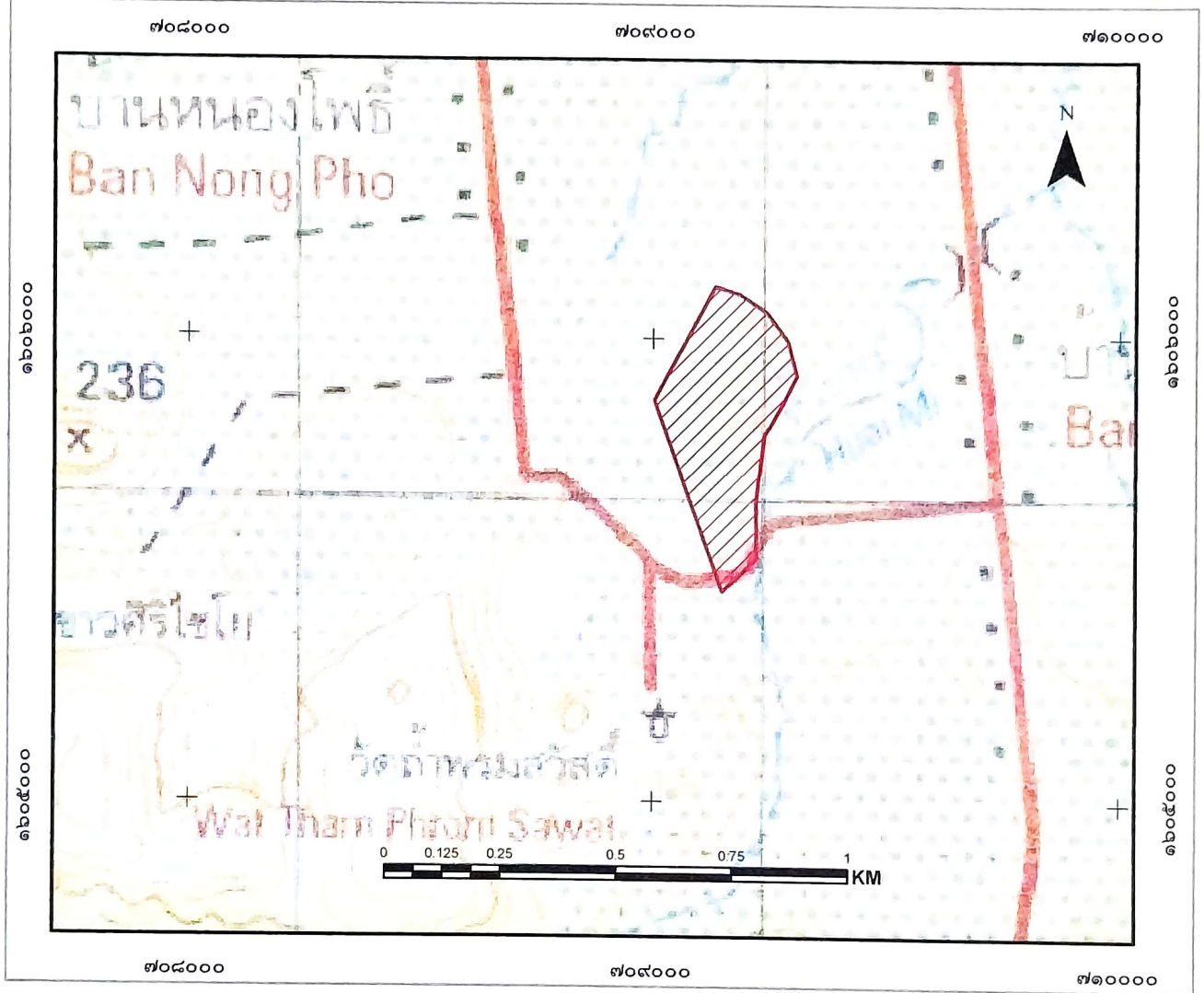

สัญลักษณ์

 ขอบเขตบริเวณเพื่อการอนุรักษ์ เนื้อที่ ๖๙-๒-๑๑ ไร่

ลงชื่อ.....
(นายวิรัช...บัวงาม)
เจ้าหน้าที่รับผิดชอบพื้นที่ที่ได้รับมอบหมาย

ลงชื่อ.....
(นายสุรชาติ...ปอนตวนิงศิริ)
นักวิชาการป่าไม้ชำนาญการพิเศษ
ทำหน้าที่ผู้อำนวยการศูนย์ป่าไม้สระบุรี

ลงชื่อ.....
กฤษณะ นิสสะ
นักวิชาการป่าไม้ชำนาญการพิเศษ
ทำหน้าที่ผู้อำนวยการส่วนจัดการป่าชุมชน

ลงชื่อ.....
(นายธนิช เนมีย์)
นักวิชาการป่าไม้ชำนาญการพิเศษ รักษาการแทน
ผู้อำนวยการสำนักจัดการทรัพยากรป่าไม้ที่ ๕ (สระบุรี)

แผนที่ภาพถ่ายออร์โธรีซีเชิงเลขการแบ่งบริเวณการใช้ประโยชน์ป่าชุมชนบ้านห้วยตะเซ่
 บ้านห้วยตะเซ่ หมู่ที่ ๔ ตำบลปากข้าวสาร
 อำเภอเมืองสระบุรี จังหวัดสระบุรี
 อยู่ในพื้นที่ ป่าตามพระราชบัญญัติป่าไม้ พุทธศักราช ๒๕๔๔
 เนื้อที่รวม ๖๙ ไร่ ๒ งาน ๑๑ ตารางวา
 ตามนัยมาตรา ๙๙ และมาตรา ๑๐๐ แห่งพระราชบัญญัติป่าชุมชน พ.ศ. ๒๕๖๒
 มาตรฐาน ๑:๑๕,๐๐๐

WGS 84

ลำดับชุด L ๗๐๑๘ ระวาง ๕๑๓๘II

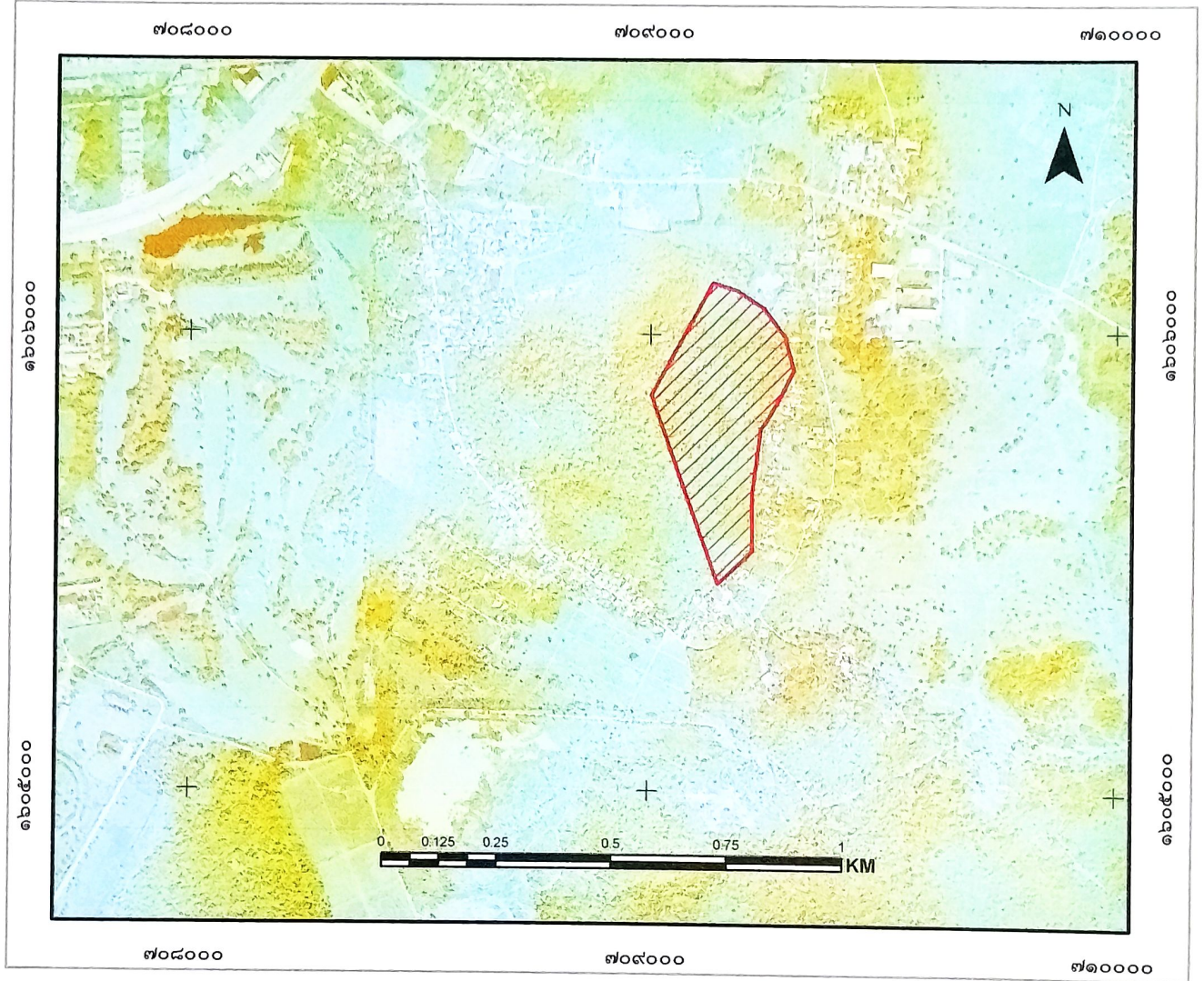

สัญลักษณ์

 ขอบเขตบริเวณเพื่อการอนุรักษ์ เนื้อที่ ๖๙-๒-๑๑ ไร่

ลงชื่อ.....
 (นายวิรุฒ... บัณฑิต)...
 เจ้าหน้าที่รังวัด/เจ้าหน้าที่ผู้รับผิดชอบ

ลงชื่อ.....
 (นายสุรชาติ... วัฒนศิริ)
 นักวิชาการป่าไม้ชำนาญการพิเศษ
 ทำหน้าที่ผู้อำนวยการศูนย์ป่าไม้สระบุรี

ลงชื่อ.....
 (นายสมชาย... นิสสะ)
 นักวิชาการป่าไม้ชำนาญการพิเศษ
 ทำหน้าที่ผู้อำนวยการส่วนจัดการป่าชุมชน

ลงชื่อ.....
 (นายสมชาย... นิสสะ)
 นักวิชาการป่าไม้ชำนาญการพิเศษ รักษาการแทน
 ผู้อำนวยการสำนักจัดการทรัพยากรป่าไม้ที่ ๕ (สระบุรี)

ตาราง Attribute table ข้อมูล Shapefile ในรูปแบบ Polygon ของแปลงป่าชุมชน

FC_CODE	FC_ID	FCG_START	FCG_NAME	TAM_NAM_T	AMP_NAM_T	PROV_NAM_T	RAI	NGAN	WHA	FCG_RENEW
		<Null>	ป่าชุมชนบ้านไร่ยอชนวน หมู่ที่ 4	บ้านไร่ยอ	เมืองสงขลบุรี	สงขลบุรี	89	2	11	

คำอธิบายตาราง Attribute table ข้อมูล Shape file ในรูปแบบ polygon ของแปลงป่าชุมชน

1. FCG_START คือวันที่จัดตั้ง (ใส่เฉพาะ พ.ศ.) ไม่ต้องใส่ข้อมูล
 2. FCG_NAME คือ ชื่อป่าชุมชน ใส่แปลงที่ หมู่ที่ด้วย (ตัวอย่าง ป่าชุมชนบ้านน่านามี แปลงที่ 1 หมู่ที่ 2)
 3. TAM_NAM_T คือ ตำบล (ไม่ต้องใส่ ต.)
 4. AMP_NAME_T คือ อำเภอ (ไม่ต้องใส่ อ.)
 5. PROV_NAME_T คือ จังหวัด (ไม่ต้องใส่ จ.)
 6. RAI NGAN WHA คือ ไร่ งาน ตารางวา
 7. FCG_RENEW คือ วันที่ต่ออายุ (ใส่เฉพาะ พ.ศ.) ไม่ต้องใส่ข้อมูล
- หมายเหตุ : CF_CODE, FC_ID ข้อมูล 2 ช่องนี้ ไม่ต้องใส่ข้อมูล

คำพิกัดแสดงขอบเขตป่าชุมชนบ้านห้วยตะเฒ
บ้านห้วยตะเฒ หมู่ที่ 4 ตำบลปากข้าวสาร อำเภอเมืองสระบุรี จังหวัดสระบุรี

Zone 47P

จุดที่	E	N
1	709003	1605867
2	709134	1606111
3	709186	1606095
4	709245	1606056
5	709291	1605995
6	709311	1605920
7	709281	1605860
8	709255	1605814
9	709241	1605793
10	709226	1605666
11	709224	1605648
12	709225	1605527
13	709193	1605495
14	709151	1605455

ตารางเปรียบเทียบข้อมูลประเภทพื้นที่และจำนวนเนื้อที่ป่าชุมชน
กรณีป่าชุมชนตามมาตรา ๙๙ และมาตรา ๑๐๐ แห่งพระราชบัญญัติป่าชุมชน พ.ศ. ๒๕๖๒
เพื่อยืนยันการปรับปรุงแก้ไขข้อมูลให้เป็นปัจจุบัน

ป่าชุมชน บ้านห้วยตะเซ่
บ้าน บ้านห้วยตะเซ่ หมู่ที่ ๔
ตำบล ปากข้าวสาร อำเภอ อำเภอบึงสามพัน จังหวัด สระบุรี

ข้อมูลประเภทพื้นที่และจำนวนเนื้อที่ป่าชุมชน แก้ไข ไม่แก้ไข

แปลงที่	ข้อมูลป่าชุมชนเดิม			ข้อมูลป่าชุมชนตามแผนจัดการป่าชุมชน			การแบ่งสัดส่วนพื้นที่ตามแผนจัดการป่าชุมชน							
	ประเภทที่ดิน	เนื้อที่			ประเภทที่ดิน	เนื้อที่			เนื้อที่เพื่อการอนุรักษ์			เนื้อที่เพื่อการใช้ประโยชน์		
		ไร่	งาน	ตร.ว.		ไร่	งาน	ตร.ว.	ไร่	งาน	ตร.ว.	ไร่	งาน	ตร.ว.
๑	ป่าตามพระราชบัญญัติป่าไม้ พุทธศักราช ๒๔๒๘	๗๐	๒	๓๕	ป่าตามพระราชบัญญัติป่าไม้ พุทธศักราช ๒๔๒๘	๖๙	๒	๑๑	๖๙	๒	๑๑	-	-	-
๒														
๓														
๔														
รวม		๗๐	๒	๓๕		๖๙	๒	๑๑	๖๙	๒	๑๑	-	-	-

หมายเหตุ : ระบุประเภทที่ดินให้ชัดเจน เช่น ป่าสงวนแห่งชาติ นสล. สปก. เป็นต้น

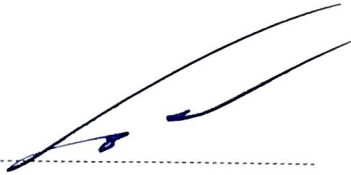
(ลงชื่อ) 
(นายสุรชาติ ปุณณวนิชศิริ)
ตำแหน่ง นักวิชาการป่าไม้ชำนาญการพิเศษ
ผู้อำนวยการศูนย์ป่าไม้ สระบุรี

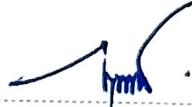
(ลงชื่อ) 
(กฤษณะ นิสสระ)
ตำแหน่ง นักวิชาการป่าไม้ชำนาญการพิเศษ
ผู้อำนวยการส่วนจัดการป่าชุมชน
ที่งานที่ผู้อำนวยการส่วนจัดการป่าชุมชน
สำนักจัดการทรัพยากรป่าไม้ที่ ๕ (สระบุรี)

มีมติให้พิจารณาประชุม ๖๖๗ 5 มี

วันที่ 16 มีนาคม พ.ศ. 2564

เปิดประชุม เวลา 17.00 น.

ระเบียบวาระที่ 1 เรื่องการป้องกันและควบคุมโรคติดต่อ 19

ตามคำสั่งผู้ว่าราชการจังหวัดชลบุรี

ระเบียบวาระที่ 2 เรื่องแผนการลดฆ่าตัวตายของแม่บ้าน -
บ้านเลขที่ หมู่ที่ ๓ ต.ปากน้ำจืด อ.เมือง จ.ชลบุรี

ปิดการประชุม ๖๖๗ 5 มี ตั้งที่

ข้อ 1 ปลัดอำเภอเมืองชลบุรี

ข้อ 2 ทำเนียบผู้ว่าราชการจังหวัด

ข้อ 3 ปลัดอำเภอ

ข้อ 4-5 คณะกรรมการดำเนินการจัดอบรมผู้ปกครอง -
ทางราชการ

คณะกรรมการผู้ว่าราชการจังหวัดชลบุรี

ปิดประชุม เวลา 19.30 น.

นาย ๖๖๖๖ ๖๖๖๖

ผู้ว่าราชการจังหวัด

นาย ๖๖๖๖ ๖๖๖๖
นาย ๖๖๖๖ ๖๖๖๖

ประธานผู้ว่าราชการจังหวัด
ผู้ว่าราชการจังหวัด

ลำดับ ที่	ชื่อ-สกุล	บ้านเลขที่	ลายมือชื่อ	หมายเหตุ
1	นางสาวแดง ชื่นชื่น	116	คำแดง	
2	นางสาวชวดี ชื่นชื่น	116/4	วิรัชาน	
3	นาย สยามเมือง แฉะแฉะ	153	สยาม	
4	นาง สอนเมือง ภาณุ	93/1	สอนเมือง	
5	นาย วิวัฒน์ ภาณุ	63	วิวัฒน์	
6	อัมรินทร์ ภาณุ	148/4	อัมรินทร์	
7	ศิริมาศ ภาณุ	147/4	ศิริมาศ	
8	วราภรณ์ อัมรินทร์	63/3	วราภรณ์	
9	ศิริมาศ อัมรินทร์	63/2	ศิริมาศ	
10	อัมรินทร์ อัมรินทร์	9 น. 4	อัมรินทร์	
11	บุษมา อัมรินทร์	140/1	บุษมา	
12	นาย สยามเมือง ภาณุ	85/2 น. 4	สยามเมือง	
13	นาย สยามเมือง ภาณุ	86 น. 4	สยามเมือง	
14	นาง สยามเมือง ภาณุ	99/2 น. 4	สยามเมือง	
15	วิรัชาน ภาณุ	106/1 น. 4	วิรัชาน	
16	ศิริมาศ ภาณุ	147/4	ศิริมาศ	
17	อัมรินทร์ ภาณุ	24/1 น. 4	อัมรินทร์	
18	นาย สยามเมือง ภาณุ	106/2 น. 4	สยามเมือง	
19	นาย สยามเมือง ภาณุ	96/1 น. 4	สยามเมือง	
20	นาย สยามเมือง ภาณุ	36 น. 4	สยามเมือง	
21	นาง อัมรินทร์ ภาณุ	147 น. 4	อัมรินทร์	
22	นาง อัมรินทร์ ภาณุ	25/1.2	อัมรินทร์	
23	นาย สยามเมือง ภาณุ	64	สยามเมือง	
24	วิรัชาน ภาณุ	58 น. 4	วิรัชาน	
25	นาย สยามเมือง ภาณุ	79 น. 4	สยามเมือง	
26	นาย สยามเมือง ภาณุ	122/6 น. 4	สยามเมือง	
27	นาย สยามเมือง ภาณุ	122/7 น. 4	สยามเมือง	

นางสาวชวดี

นางสาวชวดี ภาณุ

แบบคำขอต่ออายุโครงการป่าชุมชน

เจ้าบ้าน สุวิทย์ ภาณุธรรม ม.ประโคนชัย ตำแหน่ง ผู้ใหญ่บ้าน
 เลขประจำตัวประชาชน 3 1901 00634 10 11 สัญชาติ ไทย
 ภูมิลำเนาอยู่บ้าน บ้านท่าเสา เลขที่ 46 หมู่ที่ 4
 ตำบล ปากยาวสำราญ อำเภอ เมือง จังหวัด บุรีรัมย์
 โทร 093 360 1709

มีความประสงค์ขอต่ออายุโครงการป่าชุมชนบ้าน บ้านท่าเสา
 ตั้งอยู่ในเขตท้องที่บ้าน บ้านท่าเสา หมู่ที่ 4 ตำบล ปากยาวสำราญ
 อำเภอ เมือง จังหวัด บุรีรัมย์

กรณีมีผู้ยื่นคำขอมากกว่า 1 หมู่บ้าน ให้ระบุชื่อบ้านและหมู่ที่ทุกบ้านตามที่ยื่นคำขอ
 ได้รับอนุมัติจากกรมป่าไม้ เมื่อ 25 สิงหาคม 2554 เลขที่ 78-1-89 75
 กัง 1 พื้นที่ดำเนินโครงการรวมทั้งสิ้น 1 แปลง รวมเนื้อที่ 20-2-36 ไร่ ดังนี้
 ป่าตามพระราชบัญญัติป่าไม้ พุทธศักราช 2484 แปลงที่ 1 เนื้อที่ 20-2-36 ไร่ และไม่เป็นพื้นที่
 ซึ่งส่วนราชการหรือผู้หนึ่งผู้ใดได้รับอนุญาตเข้าทำประโยชน์ หรือพื้นที่ที่กรมป่าไม้ใช้หรือจัดการ หรือ
 ประกาศเป็นพื้นที่วิจัยทางวิชาการหรือประโยชน์อย่างอื่นของรัฐ หรือ ที่สาธารณประโยชน์ หรือ พื้นที่ที่อยู่ใน
 ในความรับผิดชอบของหน่วยงานอื่นในการรักษาพื้นที่หรือมีอำนาจครอบครอง

หากดำเนินการมากกว่า 1 แปลง ให้เรียงลำดับแปลงแห่งชาติ เป็นแปลงที่ 1 ตามพื้นที่ต่างๆ ชำต้น โดยส่งเอกสารประกอบการพิจารณา ตามกรณีต่างๆ ดังนี้

- 1.1 กรณีที่ไม่มีการเปลี่ยนแปลงรายละเอียดโครงการและพื้นที่ดำเนินการ
 - (1) แบบ ปชช.5
 - (2) สำเนาแบบ ปชช.3 ฉบับเดิม
 - (3) แผนที่ระวางมาตราส่วน 1:50,000
 - (4) แผนที่แสดงขอบเขตป่าชุมชนบนแผนที่ภาพถ่ายทางอากาศใช้สีเชิงเลข
 - (5) แบบ ปชช.4

1.2 กรณี

1.2 กรณีมีการเปลี่ยนแปลงรายละเอียดโครงการ (หรือ ปชช.3 เดิมชำระคสุญหาย) แต่ไม่เปลี่ยนแปลงพื้นที่ดำเนินการ

- (1) แบบ ปชช.5
- (2) แบบ ปชช.5.1
- (3) แผนที่ระวางมาตราส่วน 1:50,000
- (4) แผนที่แสดงขอบเขตป่าชุมชนบนแผนที่ภาพถ่ายออร์โธรีซิเชิงเลข
- (5) แบบ ปชช.4

1.3 กรณีมีการเปลี่ยนแปลงพื้นที่ดำเนินการ เพิ่มหรือลดจำนวนแปลงป่าชุมชน เพิ่มหรือลดขนาดพื้นที่ป่าชุมชน

- (1) แบบ ปชช.5
- (2) แบบ ปชช.5.1
- (3) แบบ ปชช.5.2
- (4) แผนที่ระวางมาตราส่วน 1:50,000
- (5) แผนที่แสดงขอบเขตป่าชุมชนบนแผนที่ภาพถ่ายออร์โธรีซิเชิงเลข
- (6) แบบ ปชช.4

กำหนดระยะเวลาดำเนินการ 10 ปี (นับตั้งแต่วันที่กรมป่าไม้อนุมัติ) (วันที่ 25 ต.ค. 2562)

งบประมาณ (โดยขอรับการสนับสนุนงบประมาณได้จากหน่วยงานต่างๆ ได้แก่)

1. กรมป่าไม้ ซึ่งระบุไว้ตามแผนงานและงบประมาณประจำปี
2. องค์การบริหารส่วนตำบล/เทศบาลตำบล ปากพื้หวาย
3. จังหวัด สระบุรี
4. องค์การ/บริษัทเอกชน
5. หน่วยงานอื่นๆ

ลงชื่อ ชิตะพรพรณ ด้วงปลั่ง ผู้ยื่นคำขอ *
(นางชิตะพรพรณ ด้วงปลั่ง) ๐๖๗

ตำแหน่ง ผู้อำนวยการ อบต.ปากพื้หวาย หมู่ที่ 4

ลงชื่อ [ลายเซ็น] เจ้าหน้าที่ผู้แนะนำ **
(นายชิตะพรพรณ ด้วงปลั่ง)
ผู้อำนวยการ อบต.ปากพื้หวาย

ตำแหน่ง หัวหน้าศูนย์อำนวยการศูนย์ป่าไม้สระบุรี

ความคิดเห็นของผู้ว่าราชการจังหวัด หรือหัวหน้าหน่วยงานที่กำกับดูแลพื้นที่ในแต่ละกรณี***

เห็นชอบให้ดำเนินการ

ความคิดเห็นอื่นๆ

(ลงชื่อ)

(.....)

ตำแหน่ง

(ลงชื่อ).....ผู้ตรวจสอบ

(.....)

ตำแหน่ง .. (ผู้อำนวยการศูนย์ป่าไม้.....)

สังกัดสำนักจัดการทรัพยากรป่าไม้ที่.....

(ลงชื่อ).....ผู้ตรวจสอบ

(นายสุรชาติ ปุณณานันต์ศิริ)

นักวิชาการป่าไม้ ชำนาญการ

ตำแหน่ง ..ผู้อำนวยการส่วนจัดการป่าชุมชน.....

สังกัดสำนักจัดการทรัพยากรป่าไม้ที่.....

(ลงชื่อ).....ผู้เสนอ

(นายสมศักดิ์ สรรพโกศลกุล)

ตำแหน่ง ..ผู้อำนวยการสำนักจัดการทรัพยากรป่าไม้ที่ ๕ (สระบุรี)

ผู้อำนวยการสำนักจัดการทรัพยากรป่าไม้ที่.....

(ลงชื่อ).....ผู้อนุมัติ

(.....)

อธิบดีกรมป่าไม้

หมายเหตุ

- * ผู้ใหญ่บ้าน/กำนัน/นายก อบต./นายกเทศมนตรี หรือประธานคณะกรรมการป่าชุมชนแล้วแต่กรณี
 - ** ข้าราชการตั้งแต่ระดับปฏิบัติงานหรือปฏิบัติการขึ้นไป
 - *** กรณีพื้นที่อื่นๆ เช่น นสล., สปก., นิคมสร้างตนเอง เสนอให้หัวหน้าหน่วยงานที่กำกับดูแลพิจารณาแล้วแต่กรณี
- ทั้งนี้ หน่วยงานกับผดศภบแจ้งรายชื่อเจ้าหน้าที่ในสังกัดประกอบด้วยข้าราชการอย่างน้อย 1 คน เพื่อกรมป่าไม้ออกคำสั่งแต่งตั้งเป็นเจ้าหน้าที่ปฏิบัติงานโครงการป่าชุมชน

คณะกรรมการป่าชุมชน

แนบท้ายโครงการป่าชุมชน บ้านน้ำตม:10

บ้าน น้ำตม:10 หมู่ที่ 4 ตำบล บางบัวทอง อำเภอ เมือง จังหวัด สุพรรณบุรี

ลำดับที่	ชื่อ - สกุล	ทำหน้าที่	หมายเหตุ / กิจกรรมด้าน
1	นาง อติลาพรพรหม วัฒนรัตน์	ประธาน	
2	นาง มาลัย วัฒนรัตน์	รองประธาน	
3	นาง ศิริวรรณ อิมทนต์	รองประธาน (ถ้ามี)	
4	นาย สว่างใส สิงห์	เลขานุการ	
5	นาย สมบูรณ์ อธิวัฒน์	ทรัพย์สิน	
6	นาย สรวิทย์ ศรีเพชร	กรรมการ	
7	นาย กอเกียรติ์ สังขาม	กรรมการ	
8	นาย อรรถพร นันทิน	กรรมการ	
9	นาง นุชฉวย สอนรัมย์	กรรมการ	
10	นาง ประจักษ์ สอนรัมย์	กรรมการ	
11		กรรมการ	
12		กรรมการอื่น (ถ้ามี)	

ที่ทำการผู้ใหญ่บ้านกำนันหรือประธานคณะกรรมการป่าชุมชน บ้านน้ำตม:10

หมายเลขโทรศัพท์ 081-8528003

หมายเหตุ

- * เอกสารฉบับนี้เป็นกรณีแสดงโครงสร้างคณะกรรมการป่าชุมชนได้รับการยอมรับจากราชรัฐในชุมชนเพื่อช่วยทำหน้าที่ในการจัดการป่าชุมชนร่วมกับพนักงานเจ้าหน้าที่โดยแต่ละป่าชุมชนจะมีกลุ่มราชรัฐเหล่านี้เป็นแกนหลักเข้ามาบริหารจัดการตามความเหมาะสมของพื้นที่ จำนวน 10-15 คน กรณีจัดตั้ง 1 โครงการ หลายหมู่บ้านให้คัดเลือกคณะกรรมการทุกหมู่บ้าน
- ** แนบคณะกรรมการป่าชุมชนส่งให้กรมป่าไม้ทุกโครงการ
- *** กรณีมีการเปลี่ยนแปลงคณะกรรมการให้รวบรวมรายชื่อแจ้งสำนักจัดการทรัพยากรป่าไม้ที่รับผิดชอบเพื่อปรับปรุงข้อมูลแจ้งให้หน่วยงานที่เกี่ยวข้องและกรมป่าไม้ทราบ