

แบบฟอร์มการตรวจเอกสารการส่งเสริมการจัดทำแผนจัดการป่าชุมชน ม.หิมทองแดง
บ้าน มิ่งทองแดง หมู่ที่ 9 ตำบล ธ:๐๘ อำเภอ 11๗๓๐๘ จังหวัด ศรีสะเกษ

เอกสารการจัดทำแผนจัดการป่าชุมชน

- แผนจัดการป่าชุมชน แบบ คนช.๕.๑ ประชามกรรมการจัดการป่าชุมชนเป็นผู้ลงนาม
- แผนปฏิบัติการป่าชุมชน แบบ คนช.๕.๒
- รายการไม้ทรงคุณค่าในป่าชุมชน แบบ คนช.๕.๓ (ถ้ามี)
- ข้อบังคับเกี่ยวกับการจัดการป่าชุมชน
- แผนที่แสดงลักษณะภูมิประเทศ (๑:๕๐,๐๐๐) ระบุการแบ่งบริเวณพื้นที่เพื่อการอนุรักษ์ และบริเวณพื้นที่เพื่อการใช้ประโยชน์(ถ้ามี)
- แผนที่แสดงขอบเขตป่าชุมชนบนแผนที่ภาพถ่ายออร์โธรีซิเิงเลข (๑:๔,๐๐๐) ระบุการแบ่งบริเวณพื้นที่เพื่อการอนุรักษ์ และบริเวณพื้นที่เพื่อการใช้ประโยชน์(ถ้ามี)

ได้ตรวจสอบแล้ว เอกสารถูกต้องครบถ้วน

(ลงชื่อ) 
(นายวีรยุทธ บัวนวน)
ตำแหน่ง พนักงานธุรการ ส ๓
เจ้าหน้าที่ผู้ตรวจเอกสาร

(ลงชื่อ) 
(กฤษณะ นิสสะ)
นักวิชาการป่าไม้ชำนาญการพิเศษ
ตำแหน่ง ผู้อำนวยการสำนักจัดการป่าชุมชน
ที่เจ้าหน้าที่ผู้อำนวยการสำนักจัดการป่าชุมชน
สำนักจัดการทรัพยากรป่าไม้ที่ ๔ (ศรีสะเกษ)

(นายสุรชาติ ปุณณวานิชศิริ)
นักวิชาการป่าไม้ชำนาญการพิเศษ
เจ้าหน้าที่ผู้อำนวยการศูนย์ป่าไม้สระบุรี

เลขที่รับ 19
วันที่ 7 มิ.ย. 64
เวลา

คนช. ๕-๑

แผนจัดการป่าชุมชน

๑. ชื่อแผนจัดการป่าชุมชน วนอุทยานแห่งชาติ
ตั้งอยู่หมู่ที่ 9 ตำบล บรอก
อำเภอ แก่งดอน จังหวัด สระบุรี

- ประกอบ
- การขอจัดตั้งป่าชุมชน
 - ป่าชุมชน ตามมาตรา ๙๙ และ มาตรา ๑๐๐
 - การปรับปรุงแผนจัดการป่าชุมชนในระหว่างที่แผนจัดการป่าชุมชนยังไม่หมดอายุ
 - ทดแทนแผนจัดการป่าชุมชนเดิมที่หมดอายุ
 - การขอขยายเขตป่าชุมชน

๒. วัตถุประสงค์ของแผนจัดการป่าชุมชน
เพื่ออนุรักษ์ ทรัพยากร ไม้ และสัตว์ กิ่งไม้ แคว

๓. ระยะเวลา 5 ปี นับแต่วันที่ได้รับอนุมัติ วันที่

๔. ลักษณะพื้นที่

๔.๑ สภาพพื้นที่ป่าชุมชน

๑) จำนวนเนื้อที่ของป่าชุมชน 54 ไร่ 2 งาน 59 ตารางวา
๒) กรณีขอขยายเขตป่าชุมชน เนื้อที่ 54 ไร่ 2 งาน 59 ตารางวา
เนื้อที่รวมกับพื้นที่ป่าชุมชนเดิม รวมเนื้อที่ 54 ไร่ 2 งาน 59 ตารางวา

๔.๒ อาณาเขตป่าชุมชน

ทิศเหนือ จด วัดหัวตะพาน
ทิศใต้ จด วัดหัวตะพาน
ทิศตะวันออก จด วัดหัวตะพาน ๗๖๗ 5
ทิศตะวันตก จด วัดหัวตะพาน

๔.๓ การกำหนดบริเวณในพื้นที่ป่าชุมชน

๑) แปลงพื้นที่ที่กำหนดให้เป็นบริเวณเพื่อการอนุรักษ์
จำนวน 1 แปลง เนื้อที่รวม 54 ไร่ 2 งาน 59 ตารางวา
คิดเป็นร้อยละ 100% ของพื้นที่ป่าชุมชน

๒) แปลงพื้นที่ที่กำหนดให้เป็นบริเวณเพื่อการใช้ประโยชน์
จำนวน - แปลง เนื้อที่รวม - ไร่ - งาน - ตารางวา
คิดเป็นร้อยละ - ของพื้นที่ป่าชุมชน

หมายเหตุ : (แนบแผนที่มาตราส่วน ๑ : ๕๐,๐๐๐ หรือแผนที่ภาพถ่ายดาวเทียม เพื่อแสดงแนวเขตป่าชุมชน และกำหนดบริเวณเพื่อการอนุรักษ์และบริเวณเพื่อการใช้ประโยชน์)

๔.๔ แหล่งน้ำที่พบเห็นได้ในป่าชุมชน (ถ้ามี)

ลำธาร ห้วย หนอง คลอง บึง
ตั้งอยู่บริเวณพิกัด
อยู่ในแปลงที่ บริเวณเพื่อการอนุรักษ์ หรือ บริเวณเพื่อการใช้ประโยชน์
สภาพความอุดมสมบูรณ์ของป่าบริเวณแหล่งน้ำอยู่ในเกณฑ์
ข้อสังเกตเพิ่มเติม

อ่างเก็บน้ำ ฝาย
ตั้งอยู่บริเวณพิกัด
อยู่ในแปลงที่ บริเวณเพื่อการอนุรักษ์ หรือ บริเวณเพื่อการใช้ประโยชน์
สภาพความอุดมสมบูรณ์ของป่าบริเวณแหล่งน้ำอยู่ในเกณฑ์
ข้อสังเกตเพิ่มเติม

อื่น ๆ ได้แก่
ตั้งอยู่บริเวณพิกัด
อยู่ในแปลงที่ บริเวณเพื่อการอนุรักษ์ หรือ บริเวณเพื่อการใช้ประโยชน์
สภาพความอุดมสมบูรณ์ของป่าบริเวณแหล่งน้ำอยู่ในเกณฑ์
ข้อสังเกตเพิ่มเติม

๔.๕ ความสูงจากระดับน้ำทะเลโดยประมาณ 60 เมตร

๔.๖ สภาพป่า

- ป่าสมบูรณ์ จำนวนเนื้อที่ประมาณไร่
- ป่ากำลังฟื้นตัว จำนวนเนื้อที่ประมาณ 54-2-59 ไร่
- ป่าเสื่อมโทรม จำนวนเนื้อที่ประมาณไร่

๔.๗ พันธุ์ไม้หลักที่พบเห็นได้ในป่าชุมชน ได้แก่

ทุเรียนเทศ ทุเรียน

๔.๘ สัตว์ป่าที่พบเห็นได้ในป่าชุมชน ได้แก่

ไก่ป่า กวาง กระต่ายป่า นกตรางู

๔.๙ ทรัพยากรธรรมชาติอื่น ๆ ที่พบเห็นได้ในป่าชุมชน ได้แก่

๔.๑๐ รายละเอียดเพิ่มเติม ดังนี้

๕. แผนปฏิบัติการป่าชุมชนโดยสังเขป

๑. กิจกรรมด้านการอนุรักษ์ ได้แก่

ปลูกไม้ เติบโต

๒. กิจกรรมด้านการฟื้นฟู ได้แก่

ปลูกไม้

๓. กิจกรรมด้านการพัฒนา ได้แก่

จัดซื้อเมล็ดพันธุ์

๔. กิจกรรมด้านการควบคุมดูแล ได้แก่

ลาดตระเวน ตรวจ

๕. กิจกรรมด้านการใช้ประโยชน์จากทรัพยากรธรรมชาติในป่าชุมชน ได้แก่

ไม้

๖. ประโยชน์ที่คาดว่าจะได้รับ

ไม้ ไม้ดอก สมุนไพร

* ลงชื่อ

 (นาย สิตกมล ทองทอง)

ประธานกรรมการจัดการป่าชุมชน

หมายเหตุ

๑. การสำรวจสภาพพื้นที่ หากไม่สามารถเดินตรวจสอบพื้นที่ได้เองทั้งหมด ให้ประเมินสภาพพื้นที่จากภาพถ่ายดาวเทียมประกอบได้
๒. รายละเอียดตามแผนปฏิบัติการป่าชุมชนตามแบบ คนช. ๕-๒

แผนปฏิบัติการป่าชุมชน.....ป่าหนั่งทองนกลาง

กิจกรรม การจัดการป่าชุมชน	ปริมาณงาน	หน่วยนับ	กำหนดระยะเวลาในการปฏิบัติงาน					หมายเหตุ
			ปีที่ ๑	ปีที่ ๒	ปีที่ ๓	ปีที่ ๔	ปีที่ ๕	
(๑) ด้านการอนุรักษ์								
๑.๑ การลาดตระเวน - บริเวณเพื่อการอนุรักษ์ - บริเวณเพื่อการใช้ประโยชน์	๕ ครั้ง -	คู่	1 -	1 -	1 -	1 -	1 -	
๑.๒ การทำแนวกันไฟป่า - บริเวณเพื่อการอนุรักษ์ - บริเวณเพื่อการใช้ประโยชน์	๕ ครั้ง -	คู่	1 -	1 -	1 -	1 -	1 -	
๑.๓ การจัดชุดลาดตระเวน - บริเวณเพื่อการอนุรักษ์ - บริเวณเพื่อการใช้ประโยชน์	-	-	-	-	-	-	-	
๑.๔ การใช้ชนบทธรรมนิยม ประเพณี ภูมิปัญญา ในการอนุรักษ์ทรัพยากรธรรมชาติ - บริเวณเพื่อการอนุรักษ์ - บริเวณเพื่อการใช้ประโยชน์	-	-	-	-	-	-	-	
๑.๕ กิจกรรมอื่น ๆ ที่เป็นการอนุรักษ์ - บริเวณเพื่อการอนุรักษ์ - บริเวณเพื่อการใช้ประโยชน์	๕ ครั้ง -	คู่	1 -	1 -	1 -	1 -	1 -	

ข้อบังคับเกี่ยวกับการจัดการป่าชุมชน บ้านหมี่ทองแดง

ข้อบังคับ	พื้นที่ใช้บังคับ	หมายเหตุ
๑. ห้ามทำความเสียหายแก่หลักเขตหรือเคลื่อนย้ายหลักเขต	พื้นที่ป่าชุมชนทั้งหมด	
๒. ห้ามมิให้ล้มต้นไม้ หรือกระทำการใดที่ทำให้ต้นไม้ไม่สามารถเจริญเติบโตได้ต่อไป	พื้นที่ป่าชุมชนทั้งหมด	กรณีไม่ประสงค์ให้มีการล้มไม้
๓. ห้ามจุดไฟในพื้นที่ป่าหรือกระทำการใดที่อาจก่อให้เกิดไฟป่า	พื้นที่ป่าชุมชนทั้งหมด	
๔. ห้ามมิให้รถยนต์ตั้งแต่หกล้อขึ้นไปเข้าไปในพื้นที่ป่าชุมชน	พื้นที่ป่าชุมชนทั้งหมด	
๕. ห้ามนำพืชหรือพันธุ์ไม้ต่างถิ่นเข้ามาปลูกในป่าชุมชน เว้นแต่เป็นพืชหรือพันธุ์ไม้ต่างถิ่นตามที่ระบุไว้ในแผนจัดการป่าชุมชน	พื้นที่ป่าชุมชนทั้งหมด	ระบุชื่อพืชหรือพันธุ์ไม้ต่างถิ่นที่ปลูกได้ และพื้นที่ปลูกพันธุ์ไม้ต่างถิ่น
๖. ห้ามมิให้ก่อสร้างสิ่งปลูกสร้างใดในพื้นที่ป่าชุมชน เว้นแต่เป็นการก่อสร้างสิ่งปลูกสร้างที่จำเป็นเพื่อประโยชน์ในการปฏิบัติหน้าที่ของคณะกรรมการจัดการป่าชุมชนในการดูแลรักษาป่าชุมชน บำรุงและฟื้นฟูป่าชุมชน ส่งเสริมการศึกษาเรียนรู้และสร้างจิตสำนึกเกี่ยวกับการอนุรักษ์และฟื้นฟูทรัพยากรธรรมชาติสิ่งแวดล้อม และความหลากหลายทางชีวภาพในป่าชุมชน และเผยแพร่ประชาสัมพันธ์ป่าชุมชน เช่น การสร้างหอดูไฟฟ้า ฝายชะลอน้ำ ที่กักลาดตระเวน หรือศาลาเรียนรู้ โดยสิ่งปลูกสร้างดังกล่าวต้องมีลักษณะกลมกลืนกับสภาพแวดล้อม ไม่เป็นการทำลายสภาพธรรมชาติเดิม และได้รับอนุญาตเป็นหนังสือจากคณะกรรมการป่าชุมชนประจำจังหวัดแล้ว	พื้นที่ป่าชุมชนทั้งหมด	
๗. การเข้าป่าเพื่อพักผ่อนหย่อนใจหรือเพื่อศึกษาธรรมชาติ ให้กระทำได้ในระหว่างเวลา ๙.๐๐.....ถึงเวลา ๑๖.๐๐.....นาฬิกา	พื้นที่ป่าชุมชนทั้งหมด	
๘. เมื่อพบเห็นการกระทำผิดกฎหมายว่าด้วยป่าชุมชน ให้แจ้งกรรมการป่าชุมชนหรือพนักงานเจ้าหน้าที่	พื้นที่ป่าชุมชนทั้งหมด	
๙. การเก็บของป่า ให้เก็บได้ในระหว่างช่วงเวลาและไม่เกินปริมาณที่กำหนดในตาราง ก.	พื้นที่ป่าชุมชนทั้งหมด	



๑๐. ห้ามนำเครื่องมือสำหรับใช้ในการล่าสัตว์หรือจับสัตว์ หรือนำอาวุธใด ๆ เข้าไปในพื้นที่ป่าชุมชน	พื้นที่ป่าชุมชนทั้งหมด	
๑๑. ห้ามนำอากาศยานไร้คนขับเข้ามาในพื้นที่ป่าชุมชน เว้นแต่ได้รับความเห็นชอบจากคณะกรรมการจัดการป่าชุมชน	พื้นที่ป่าชุมชนทั้งหมด	
๑๒. ห้ามเข้าไปหรือออกจากพื้นที่ป่าชุมชนนอกเวลาที่คณะกรรมการจัดการป่าชุมชนกำหนดไว้	พื้นที่ป่าชุมชนทั้งหมด	
๑๓. ห้ามนำยานพาหนะที่ใช้เครื่องยนต์มีเสียงดังหรือควันดำ ผิดปกติวิสัยเข้าไปในป่าชุมชน	พื้นที่ป่าชุมชนทั้งหมด	
๑๔. ห้ามขับขี่ยานพาหนะและจอดยานพาหนะ โดยฝ่าฝืนข้อบังคับหรือเครื่องหมายจราจรที่คณะกรรมการจัดการป่าชุมชนกำหนดไว้	พื้นที่ป่าชุมชนทั้งหมด หรือพื้นที่ป่าชุมชน บางพื้นที่	

ตาราง ก.

การเก็บของป่าให้เก็บได้ในระหว่างช่วงเวลาดังต่อไปนี้ และไม่เกินปริมาณดังต่อไปนี้

ของป่า	ช่วงเดือนที่เก็บได้	ปริมาณที่อนุญาต (ต่อคน)	เงื่อนไขอื่น
๑. หน่อไม้	พค - กค	10 กก/คน	ห้ามขาย
๒. น้ำผึ้ง	— —	— —	
๓. ไม้ไผ่	— —	— —	
๔. เห็ดโคน	พค - กค	2 กก/คน	ห้ามขาย
๕. ไข่มดแดง	— —	— —	
๖. อื่น ๆ			

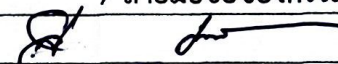
รายชื่อคณะกรรมการจัดการป่าชุมชน
บ้านม่วงทองหลวง

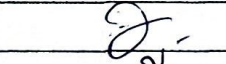
ลำดับ	ชื่อ - สกุล	อายุ (ปี)	ตำแหน่งในคณะกรรมการจัดการป่าชุมชน	ขอรับรองว่าไม่มีลักษณะต้องห้ามการเป็นกรรมการจัดการป่าชุมชน (ตามระเบียบที่คณะกรรมการนโยบายกำหนดตามมาตรา ๔๒) / ลายมือชื่อของกรรมการจัดการป่าชุมชน
1	ทพ. ปิณฑล พงษ์อ่วม ✓	59	ประธานกรรมการจัดการป่าชุมชน	
2	ทอ. ชนิตดา พงษ์อ่วม ✓	40	รองประธานกรรมการจัดการป่าชุมชน	
3	นส. วิไลดา มงคล ✓	41	กรรมการ	วิไลดา
4	นาง มิ่งอร พงษ์อ่วม ✓	45	กรรมการ	นงอร
5	นางอรภากร เสือศรีภักดิ์ ✓	45	กรรมการ	อรภากร
6	ทพ. ประสงค์ พงษ์อ่วม ✓	64	กรรมการ	
7	ทพ. วิไล มงคล ✓	54	กรรมการ	วิไล
8	ทอ. วิไล ประดิษฐ์รอด ✓	52	กรรมการ	วิไล
9	ทพ. วิไลดี มงคล ✓	31	กรรมการ	วิไลดี
10	ทอ. เสฎฐ์ นิมพิพัทธ์ ✓	36	กรรมการ	เสฎฐ์

แผนที่ประกอบการจัดทำแผนจัดการป่าชุมชนบ้านบึงทองกลาง
บ้านบึงทองกลาง หมู่ที่ ๙ ตำบลชะอม
อำเภอแก่งคอย จังหวัดสระบุรี
อยู่ในพื้นที่ ป่าสงวนแห่งชาติป่ามวกเหล็กและป่าทับกวาง แปลงที่ ๒
เนื้อที่รวม ๕๔ ไร่ ๒ งาน ๕๙ ตารางวา
ตามนัยมาตรา ๙๙ และมาตรา ๑๐๐ แห่งพระราชบัญญัติป่าชุมชน พ.ศ. ๒๕๖๒
มาตราส่วน ๑:๑๕,๐๐๐

WGS 84

ลำดับชุด L ๗๐๑๘ ระวาง ๕๒๓๗IV

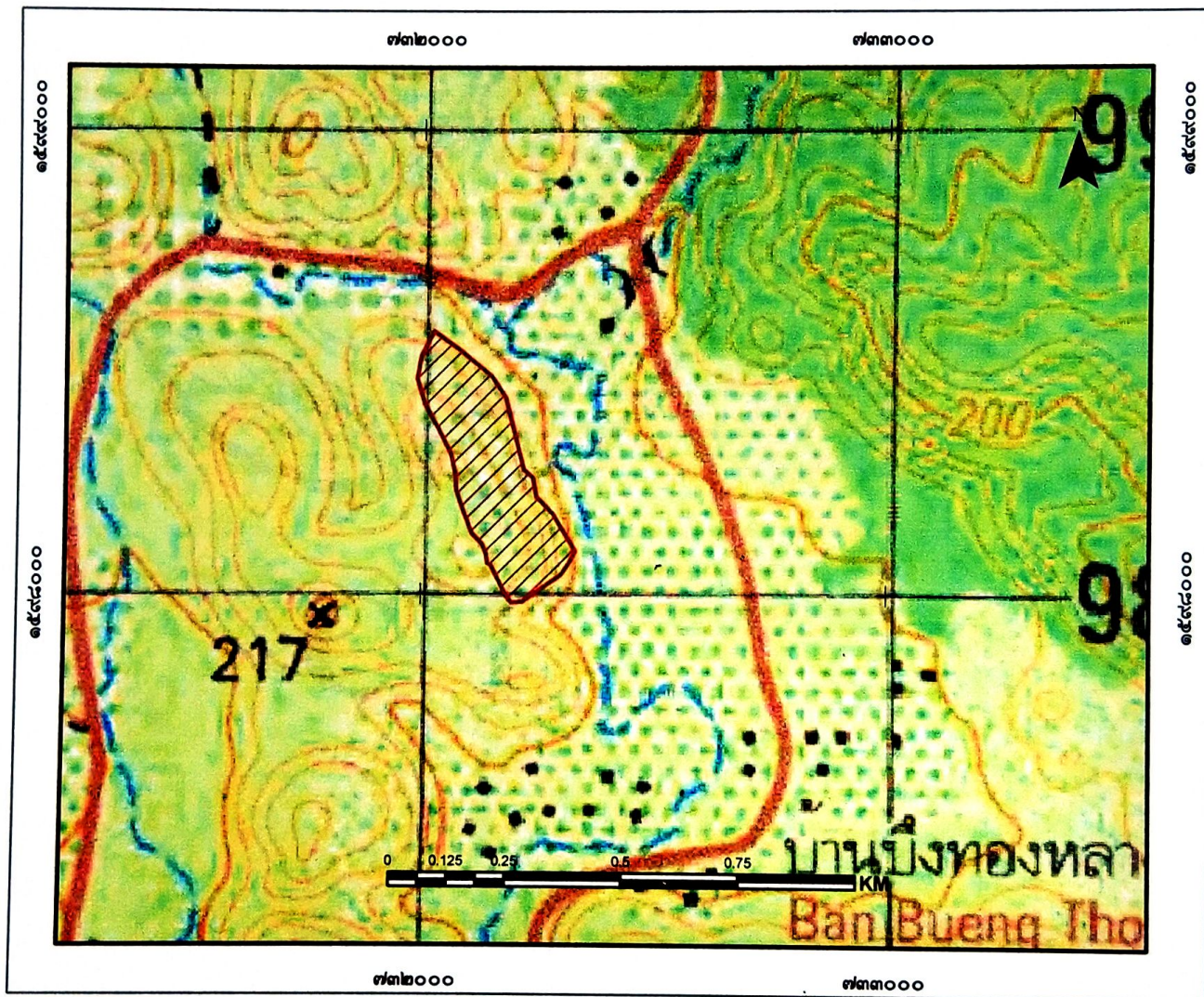

สัญลักษณ์

 ขอบเขตบริเวณเพื่อการอนุรักษ์ เนื้อที่ ๕๔-๒-๕๙ ไร่

แผนที่แสดงลักษณะภูมิประเทศการแบ่งบริเวณการใช้ประโยชน์ป่าชุมชนบ้านบึงทองกลาง
 บ้านบึงทองกลาง หมู่ที่ ๙ ตำบลชะอม
 อำเภอแก่งคอย จังหวัดสระบุรี
 อยู่ในพื้นที่ ป่าสงวนแห่งชาติป่ามวกเหล็กและป่าทับกวาง แปลงที่ ๒
 เนื้อที่รวม ๕๔ ไร่ ๒ งาน ๕๙ ตารางวา
 ตามนัยมาตรา ๙๙ และมาตรา ๑๐๐ แห่งพระราชบัญญัติป่าชุมชน พ.ศ. ๒๕๖๒
 มาตราส่วน ๑:๑๕,๐๐๐

WGS 84

ลำดับชุด L ๗๐๑๘ ระวาง ๕๒๓๗IV

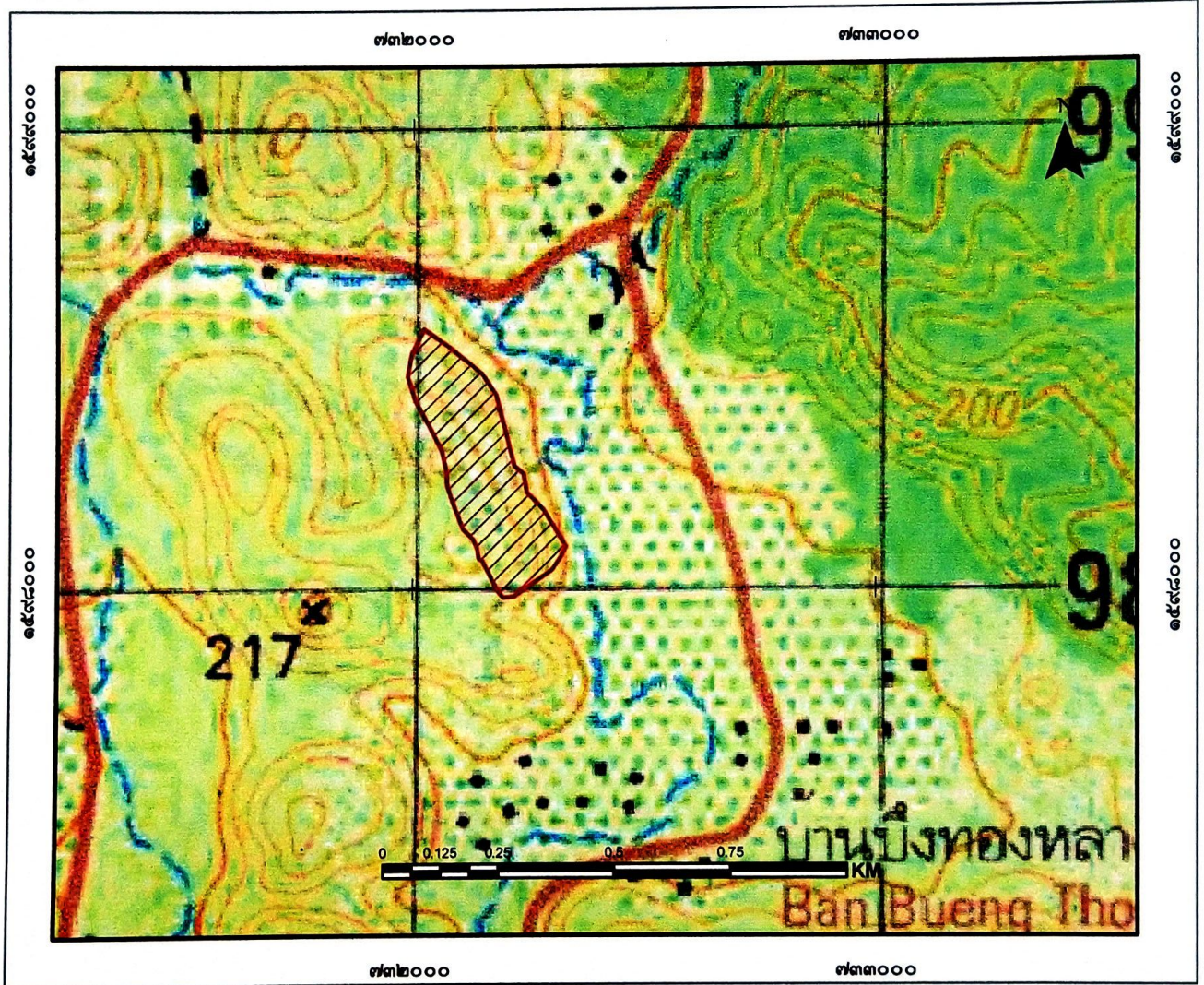

สัญลักษณ์

 ขอบเขตบริเวณเพื่อการอนุรักษ์ เนื้อที่ ๕๔-๒-๕๙ ไร่

ลงชื่อ.....

(นายวิรัช บัวนาน)

เจ้าหน้าที่รังวัดเจ้าหน้าที่ผู้ได้รับมอบหมาย

ลงชื่อ.....

(นายสุรชาติ วัฒนวานิชศิริ)

นักวิชาการป่าไม้ชำนาญการพิเศษ
 ทำหน้าที่ผู้อำนวยการศูนย์ป่าไม้สระบุรี

ลงชื่อ.....

กฤษณะ นิลละ

นักวิชาการป่าไม้ชำนาญการพิเศษ
 ทำหน้าที่ผู้อำนวยการส่วนจัดการป่าชุมชน

ลงชื่อ.....

(นายธนิช เนมีย์)

นักวิชาการป่าไม้ชำนาญการพิเศษ รักษาการแทน
 ผู้อำนวยการสำนักจัดการทรัพยากรป่าไม้ที่ ๕ (สระบุรี)

แผนที่ภาพถ่ายออร์โธรีซิเชิงเลขการแบ่งบริเวณการใช้ประโยชน์ป่าชุมชนบ้านบึงทองกลาง
 บ้านบึงทองกลาง หมู่ที่ ๙ ตำบลชะอม
 อำเภอแก่งคอย จังหวัดสระบุรี
 อยู่ในพื้นที่ ป่าสงวนแห่งชาติป่ามวกเหล็กและป่าทับทิมขวาง แปลงที่ ๒
 เนื้อที่รวม ๕๔ ไร่ ๒ งาน ๕๙ ตารางวา
 ตามนัยมาตรา ๙๙ และมาตรา ๑๐๐ แห่งพระราชบัญญัติป่าชุมชน พ.ศ. ๒๕๖๒
 มาตรฐาน ๑:๑๕,๐๐๐

WGS 84

ลำดับชุด L ๗๐๑๘ ระวาง ๕๒๓๗IV

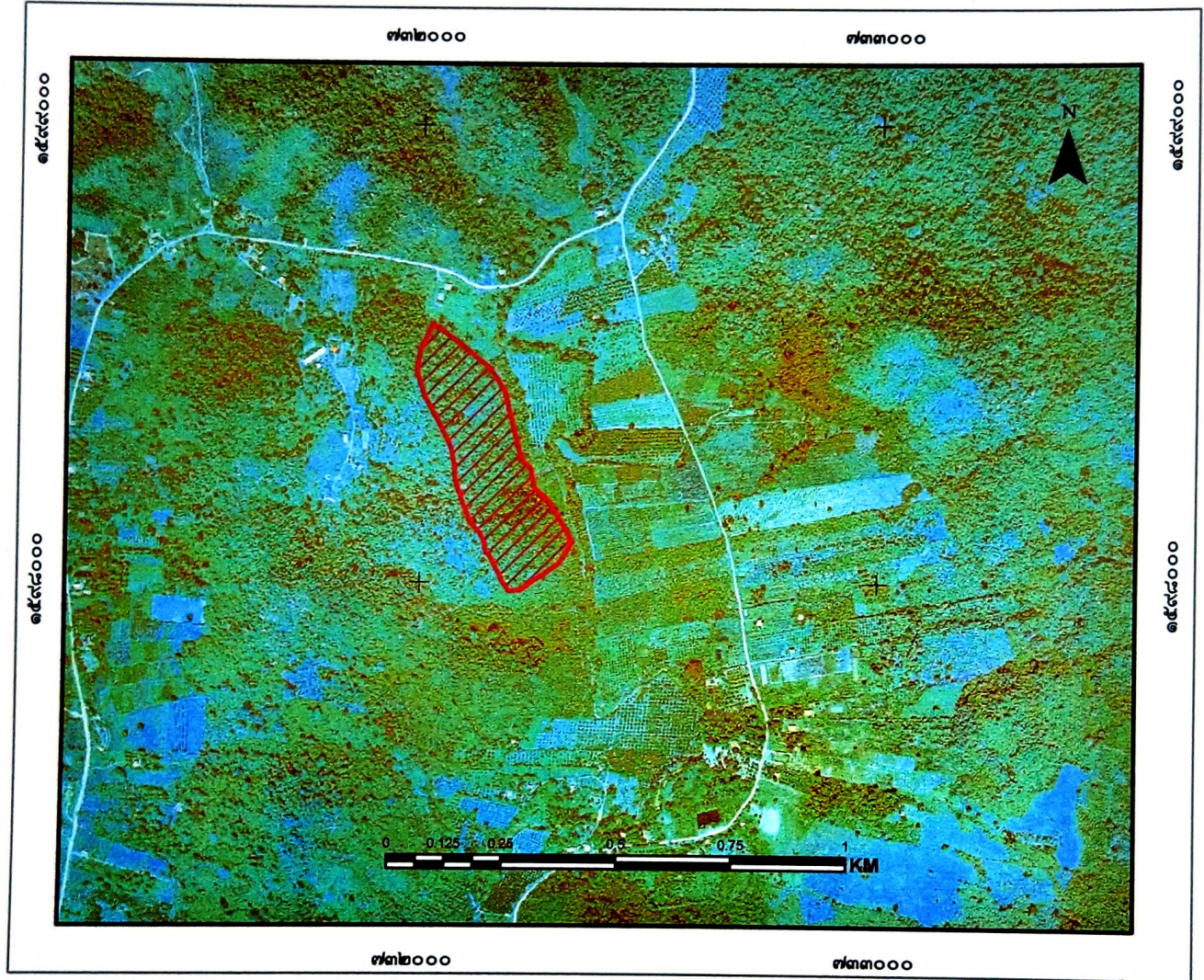

สัญลักษณ์

 ขอบเขตบริเวณเพื่อการอนุรักษ์ เนื้อที่ ๕๔-๒-๕๙ ไร่

ลงชื่อ.....

(นายวิรัช...บ้านจ.).....

เจ้าหน้าที่รัฐที่เจ้าหน้าที่ได้รับมอบหมาย

ลงชื่อ.....

(นายสุรชาติ...ปทุมธานี...)

นักวิชาการป่าไม้ชำนาญการพิเศษ
 ทำหน้าที่ผู้อำนวยการศูนย์ป่าไม้สระบุรี

ลงชื่อ.....

(..... กฤษณะ นิสสะ.....)

นักวิชาการป่าไม้ชำนาญการพิเศษ
 ทำหน้าที่ผู้อำนวยการส่วนจัดการป่าชุมชน

ลงชื่อ.....

(นายธนัช เนมย์.....)

นักวิชาการป่าไม้ชำนาญการพิเศษ รักษาการแทน
 ผู้อำนวยการสำนักจัดการทรัพยากรป่าไม้ที่ ๕ (สระบุรี)

ตาราง Attribute table ข้อมูล Shapefile ในรูปแบบ Polygon ของแปลงป่าชุมชน

FC_CODE	FC_ID	FCG_START	FCG_NAME	TAM_NAM_T	AMP_NAM_T	PROV_NAM_T	RAI	NGAN	WHA	FCG_RENEW
		<Null>	ป่าชุมชนบ้านนิคมกลาง หมู่ที่ 9	ชุมชน	ป่าชุมชน	ชลบุรี	54	2	59	

คำอธิบายตาราง Attribute table ข้อมูล Shape file ในรูปแบบ polygon ของแปลงป่าชุมชน

1. FCG_START คือวันที่จัดตั้ง (ใส่เฉพาะ พ.ศ.) ไม่ต้องใส่ข้อมูล
 2. FCG_NAME คือ ชื่อป่าชุมชน ใส่แปลงที่ หมู่ที่ด้วย (ตัวอย่าง ป่าชุมชนบ้านนาคามี่ แปลงที่ 1 หมู่ที่ 2)
 3. TAM_NAM_T คือ ตำบล (ไม่ต้องใส่ ต.)
 4. AMP_NAME_T คือ อำเภอ (ไม่ต้องใส่ อ.)
 5. PROV_NAME_T คือ จังหวัด (ไม่ต้องใส่ จ.)
 6. RAI NGAN WHA คือ ไร่ งาน ตารางวา
 7. FCG_RENEW คือ วันที่ต่ออายุ (ใส่เฉพาะ พ.ศ.) ไม่ต้องใส่ข้อมูล
- หมายเหตุ : CF_CODE, FC_ID ข้อมูล 2 ช่องนี้ ไม่ต้องใส่ข้อมูล

คำพิกัฒแสดงขอบเขตป่าชุมชนบ้านบึงทองหลาง
บ้านบึงทองหลาง หมู่ที่ 9 ตำบลชะอม อำเภอแก่งคอย จังหวัดสระบุรี
Zone 47P

จุดที่	E	N
1	732150	1598470
2	732180	1598424
3	732221	1598268
4	732242	1598251
5	732249	1598209
6	732272	1598186
7	732286	1598172
8	732296	1598154
9	732334	1598092
10	732322	1598069
11	732304	1598041
12	732252	1598005
13	732221	1597983
14	732197	1597981
15	732184	1597998
16	732171	1598024
17	732152	1598061
18	732144	1598066
19	732141	1598086
20	732133	1598107
21	732110	1598130
22	732087	1598188
23	732075	1598224
24	732073	1598256
25	732063	1598301
26	732035	1598356

ค่าพิกัดแสดงขอบเขตป่าชุมชนบ้านบึงทองกลาง
บ้านบึงทองกลาง หมู่ที่ 9 ตำบลชะอม อำเภอแก่งคอย จังหวัดสระบุรี
Zone 47P

27	732005	1598409
28	731988	1598464
29	731997	1598514
30	732024	1598567
31	732081	1598525

**ตารางเปรียบเทียบข้อมูลประเภทพื้นที่และจำนวนเนื้อที่ป่าชุมชน
กรณีป่าชุมชนตามมาตรา ๙๙ และมาตรา ๑๐๐ แห่งพระราชบัญญัติป่าชุมชน พ.ศ. ๒๕๖๒
เพื่อยืนยันการปรับปรุงแก้ไขข้อมูลให้เป็นปัจจุบัน**

ป่าชุมชน.....บ้านบึงทองกลาง.....
บ้าน.....บ้านบึงทองกลาง.....หมู่ที่.....๙.....
ตำบล.....ชะอม.....อำเภอ.....แก่งคอย.....จังหวัด.....สระบุรี.....

ข้อมูลประเภทพื้นที่และจำนวนเนื้อที่ป่าชุมชน แก้ไข ไม่แก้ไข

แปลงที่	ข้อมูลป่าชุมชนเดิม				ข้อมูลป่าชุมชนตามแผนจัดการป่าชุมชน				การแบ่งสัดส่วนพื้นที่ตามแผนจัดการป่าชุมชน					
	ประเภทที่ดิน	เนื้อที่			ประเภทที่ดิน	เนื้อที่			เนื้อที่เพื่อการอนุรักษ์			เนื้อที่เพื่อการใช้ประโยชน์		
		ไร่	งาน	ตร.ว.		ไร่	งาน	ตร.ว.	ไร่	งาน	ตร.ว.	ไร่	งาน	ตร.ว.
๑	ป่าสงวนแห่งชาติ ป่ามวกเหล็กและ ป่าทับกวาง แปลงที่ ๒	๕๗	๑	๕๒	ป่าสงวนแห่งชาติ ป่ามวกเหล็กและ ป่าทับกวาง แปลงที่ ๒	๕๔	๒	๕๙	๕๔	๒	๕๙	-	-	-
๒														
๓														
๔														
รวม		๕๗	๑	๕๒		๕๔	๒	๕๙	๕๔	๒	๕๙	-	-	-

หมายเหตุ : ระบุประเภทที่ดินให้ชัดเจน เช่น ป่าสงวนแห่งชาติ นสล. สปก. เป็นต้น

(ลงชื่อ) 
(.....นายสุรชาติ ปุณณวนิชศิริ.....)
ตำแหน่งนักวิชาการป่าไม้ชำนาญการพิเศษ.....
ผู้อำนวยการศูนย์ป่าไม้.....สระบุรี.....

(ลงชื่อ) 
(.....กฤษณะ นิสสะ.....)
ตำแหน่งนักวิชาการป่าไม้ชำนาญการพิเศษ.....
ทำหน้าที่ผู้อำนวยการส่วนจัดการป่าชุมชน.....
สำนักจัดการทรัพยากรป่าไม้ที่ ๕ (สระบุรี).....

အိတ်အိတ်ကုမ္ပဏီလီမိတက်

အိတ်အိတ် 4 အိတ်အိတ် 2564

အိတ်အိတ် 10.00 န

အိတ်အိတ် 1 1300 ကုမ္ပဏီလီမိတက် 2019

အိတ်အိတ် 2 1300 အိတ်အိတ်ကုမ္ပဏီလီမိတက် အိတ်အိတ်ကုမ္ပဏီလီမိတက် အိတ်အိတ်ကုမ္ပဏီလီမိတက်

အိတ်အိတ်ကုမ္ပဏီလီမိတက်

အိတ်အိတ် 1 အိတ်အိတ်ကုမ္ပဏီလီမိတက်

အိတ်အိတ် 2 အိတ်အိတ်ကုမ္ပဏီလီမိတက်

အိတ်အိတ် 3 = 4 = 5 အိတ်အိတ်ကုမ္ပဏီလီမိတက် အိတ်အိတ်ကုမ္ပဏီလီမိတက်

အိတ်အိတ်ကုမ္ပဏီလီမိတက် အိတ်အိတ်ကုမ္ပဏီလီမိတက်

အိတ်အိတ် 10.00 13.00 န

အိတ်အိတ် အိတ်အိတ်

အိတ်အိတ်ကုမ္ပဏီလီမိတက်

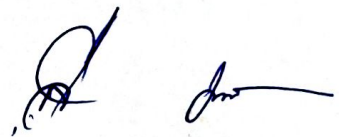

အိတ်အိတ်ကုမ္ပဏီလီမိတက်

အိတ်အိတ်ကုမ္ပဏီလီမိတက်

แบบคำขอต่ออายุโครงการป่าชุมชน

ข้าพเจ้า นายสำลาย พวยช้วน ตำแหน่ง ผู้ใหญ่บ้าน หมู่ที่ 9 อายุ 57 ปี เลขประจำตัวประชาชน 5 - 2601 - 00020 - 39 - 8 สัญชาติ ไทย ภูมิลำเนาอยู่บ้าน ปิงทองกลาง เลขที่ 49/3 หมู่ที่ 9 ตำบลชะอ้อม อำเภอแก่งคอย จังหวัดสระบุรี โทร 084 - 9134643

มีความประสงค์ขอต่ออายุโครงการป่าชุมชนบ้านปิงทองกลาง

ตั้งอยู่ในเขตท้องที่บ้านปิงทองกลาง หมู่ที่ 9 ตำบลชะอ้อม อำเภอแก่งคอย จังหวัดสระบุรี

ได้รับอนุมัติจากกรมป่าไม้ เมื่อ 24 ต.ค. 2552 เนื้อที่ 80-0-00 ไร่

พื้นที่ดำเนินการโครงการรวมทั้งสิ้น.....1.....แปลง รวมเนื้อที่ 57-1-52 ไร่ ดังนี้

ป่าสงวนแห่งชาติปามวกเหล็ก ป่าทับทิม แปลงที่ 2	แปลงที่ 1	เนื้อที่ 57-1-52 ไร่	✓
ป่าชุมชนตามมติคณะรัฐมนตรี	แปลงที่	เนื้อที่	ไร่
ป่าไม้ถาวรตามมติคณะรัฐมนตรี	แปลงที่	เนื้อที่	ไร่
ป่าตามพระราชบัญญัติป่าไม้ พุทธศักราช 2484	แปลงที่	เนื้อที่	ไร่
เขตปฏิรูปที่ดินเพื่อเกษตรกรรม	แปลงที่	เนื้อที่	ไร่
ที่ดินในหนังสือสำคัญสำหรับที่หลวง	แปลงที่	เนื้อที่	ไร่
เขตนิคมสร้างตนเอง.....	แปลงที่	เนื้อที่	ไร่
เขตนิคมสหกรณ์.....	แปลงที่	เนื้อที่	ไร่
ที่ดินอื่นๆ.....(ระบุ).....	แปลงที่	เนื้อที่	ไร่

(หากดำเนินการมากกว่า 1 แปลง ให้เรียงลำดับป่าสงวนแห่งชาติ เป็นแปลงที่ 1 ตามพื้นที่ต่างๆ ช้างต้น)

โดยส่งเอกสารประกอบการพิจารณา ตามกรณีต่างๆ ดังนี้

- 1.1 กรณีที่ไม่มีการเปลี่ยนแปลงรายละเอียดโครงการและพื้นที่ดำเนินการ
 - (1) แบบ ปชช.5
 - (2) สำเนาแบบ ปชช.3 ฉบับเดิม
 - (3) แผนที่ระวางมาตราส่วน 1:50,000
 - (4) แผนที่แสดงขอบเขตป่าชุมชนบนแผนที่ภาพถ่ายออร์โธรีซิเริงเลข
 - (5) แบบ ปชช.4

1.2 กรณี..

1.2 กรณีมีการเปลี่ยนแปลงรายละเอียดโครงการ (หรือ ปชช.3 เดิมชำระคฤหาญ) แต่ไม่เปลี่ยนแปลงพื้นที่ดำเนินการ

- (1) แบบ ปชช.5
- (2) แบบ ปชช.5.1
- (3) แผนที่ระวางมาตราส่วน 1:50,000
- (4) แผนที่แสดงขอบเขตป่าชุมชนบนแผนที่ภาพถ่ายออร์โธรีซิเชิงเลข
- (5) แบบ ปชช.4

1.3 กรณีมีการเปลี่ยนแปลงพื้นที่ดำเนินการ เพิ่มหรือลดจำนวนแปลงป่าชุมชน เพิ่มหรือลดขนาดพื้นที่ป่าชุมชน

- (1) แบบ ปชช.5
- (2) แบบ ปชช.5.1
- (3) แบบ ปชช.5.2
- (4) แผนที่ระวางมาตราส่วน 1:50,000
- (5) แผนที่แสดงขอบเขตป่าชุมชนบนแผนที่ภาพถ่ายออร์โธรีซิเชิงเลข
- (6) แบบ ปชช.4

กำหนดระยะเวลาดำเนินการ 10 ปี (นับตั้งแต่วันที่กรมป่าไม้อนุมัติ) (วันที่ ๑๓ พ.ย. ๒๕๖๖)

งบประมาณ (โดยขอรับการสนับสนุนงบประมาณได้จากหน่วยงานต่างๆ ได้แก่)

- 1. กรมป่าไม้ ซึ่งระบุไว้ตามแผนงานและงบประมาณประจำปี
- 2. องค์การบริหารส่วนตำบล/เทศบาลตำบล ฯพณฯ
- 3. จังหวัด นราธิวาส
- 4. องค์การ/บริษัทเอกชน
- 5. หน่วยงานอื่นๆ

ลงชื่อ.....ผู้ยื่นคำขอ
(นายพิลาช หนองบัว)

ตำแหน่ง.....
นายก อบจ.นราธิวาส

ลงชื่อ.....เจ้าหน้าที่ผู้แนะนำ ✓
(นายวิรัตน์ คังขั้ว)
(นักวิชาการป่าไม้ชำนาญการ...)
ทำหน้าที่ผู้อำนวยการศูนย์ป่าไม้สระบุรี

ตำแหน่ง

ความคิดเห็น...

ความคิดเห็นของผู้ว่าราชการจังหวัด หรือหัวหน้าหน่วยงานที่กำกับดูแลพื้นที่ในแต่ละกรณี...

- เห็นชอบให้ดำเนินการ
ความคิดเห็นอื่นๆ

(ลงชื่อ)
(.....)

ตำแหน่ง

(ลงชื่อ) ผู้ตรวจสอบ
(นายวิวัฒน์ วัฒนศิริ)

ตำแหน่ง .. (ผู้อำนวยการศูนย์ป่าไม้)
สังกัดสำนักจัดการทรัพยากรป่าไม้ที่ ๒ (สงขลา)

(ลงชื่อ) ผู้ตรวจสอบ
(นายสุชาติ ปุณณารังษี)

ตำแหน่ง .. (ผู้อำนวยการส่วนจัดการป่าชุมชน)
สังกัดสำนักจัดการทรัพยากรป่าไม้ที่ ๕ (สงขลา)

(นายพิชัย เอกศิริพงษ์)
ผู้อำนวยการส่วนส่งเสริมการจัดการป่าชุมชน

(ลงชื่อ) ผู้เสนอ
(นายสมานท. สายสุนใจ)

ตำแหน่ง (เจ้าพนักงานป่าไม้อาวุโส รักษาราชการแทน)
ผู้อำนวยการสำนักจัดการทรัพยากรป่าไม้ที่ ๑ (สระบุรี)
ผู้อำนวยการสำนักจัดการทรัพยากรป่าไม้ที่

(นางนันทนา บุญยานันต์)
ผู้อำนวยการสำนักจัดการป่าชุมชน

(ลงชื่อ) ผู้อนุมัติ
(นายปรมินทร์ วงศ์สุวรรณ)

รองอธิบดี รักษาราชการแทน

อธิบดีกรมป่าไม้

หมายเหตุ

- ผู้ใหญ่บ้าน/กำนัน/นายก อบต./นายกเทศมนตรี หรือประธานคณะกรรมการป่าชุมชนแล้วแต่กรณี
ข้าราชการตั้งแต่ระดับปฏิบัติงานหรือปฏิบัติการขึ้นไป
กรณีพื้นที่อื่นๆ เช่น นสล., สปก., นิคมสร้างตนเอง เสนอให้หัวหน้าหน่วยงานที่กำกับดูแลพิจารณาแล้วแต่กรณี
ทั้งนี้ หน่วยงานรับผิดชอบแจ้งรายชื่อเจ้าหน้าที่ในสังกัดประกอบด้วยข้าราชการอย่างน้อย 1 คน เพื่อกรมป่าไม้ออกคำสั่งแต่งตั้งเป็นเจ้าหน้าที่ปฏิบัติงานโครงการป่าชุมชน

คณะกรรมการป่าชุมชน
แบบทำยโครงการป่าชุมชนบ้านบึงทองหลาง
บ้านบึงทองหลาง หมู่ที่ 9 ตำบลชะอม อำเภอแก่งคอย จังหวัดสระบุรี

ลำดับที่	ชื่อ - สกุล	ทำหน้าที่	หมายเหตุ / กิจกรรมด้าน
1	นายลำลวย พวยอ้วน	ประธาน	เผยแพร่ประชาสัมพันธ์
2	นางธนิตดา พวยอ้วน	รองประธาน	การป้องกันรักษาป่า
3	นางสาวรัตตดา มงคลชู	รองประธาน	เผยแพร่ประชาสัมพันธ์
4	นางบังอร พวยอ้วน	เลขานุการ	ศึกษาและถ่ายทอดองค์ความรู้
5	นางอาภากร เสวยสุภาบุญนะ	เหรัญญิก	เผยแพร่ประชาสัมพันธ์
6	นายประหยัด พวยอ้วน	กรรมการ	การป้องกันรักษาป่า
7	นายสีละ มงคลชู	กรรมการ	ศึกษาและถ่ายทอดองค์ความรู้
8	นายวิรัช ประเสริฐสงค์	กรรมการ	การบำรุงและฟื้นฟูป่า
9	นางสาววันฉวี พันชม	กรรมการ	การบำรุงและฟื้นฟูป่า
10	นายสกุล สิงห์พันธ์	กรรมการ	เผยแพร่ประชาสัมพันธ์

ที่ทำการผู้ใหญ่บ้านกำนันหรือประธานคณะกรรมการป่าชุมชนบ้านบึงทองหลาง
หมายเลขโทรศัพท์ 084-9134643