

แบบฟอร์มการตรวจเอกสารการส่งเสริมการจัดทำแผนจัดการป่าชุมชน **ภคโกลน-ชัย**
บ้าน **โกลน-ชัย** หมู่ที่ **7** ตำบล **บึง-ไผ่** อำเภอ **บ้านดง** จังหวัด **สระบุรี**

เอกสารการจัดทำแผนจัดการป่าชุมชน

- แผนจัดการป่าชุมชน แบบ คนช.๕.๑ ประธานกรรมการจัดการป่าชุมชนเป็นผู้ลงนาม
- แผนปฏิบัติการป่าชุมชน แบบ คนช.๕.๒
- รายการไม้ทรงคุณค่าในป่าชุมชน แบบ คนช.๕.๓ (ถ้ามี)
- ข้อบังคับเกี่ยวกับการจัดการป่าชุมชน
- แผนที่แสดงลักษณะภูมิประเทศ (๑:๕๐,๐๐๐) ระบุการแบ่งบริเวณพื้นที่เพื่อการอนุรักษ์ และบริเวณพื้นที่เพื่อการใช้ประโยชน์(ถ้ามี)
- แผนที่แสดงขอบเขตป่าชุมชนบนแผนที่ภาพถ่ายออร์โธรีซิสเชิงเลข (๑:๕,๐๐๐) ระบุการแบ่งบริเวณพื้นที่เพื่อการอนุรักษ์ และบริเวณพื้นที่เพื่อการใช้ประโยชน์(ถ้ามี)

ได้ตรวจสอบแล้ว เอกสารถูกต้องครบถ้วน

(ลงชื่อ) 

(นายวิรัช บัณณ) _____

ตำแหน่ง **พนักงานธุรการ ส.๓**

เจ้าหน้าที่ผู้ตรวจเอกสาร

(ลงชื่อ) 

(**กฤษณะ นิสสะ**) _____

ตำแหน่ง **นักวิชาการป่าไม้ชำนาญการพิเศษ**

ทำหน้าที่ผู้อำนวยการศูนย์ป่าไม้สระบุรี
สำนักจัดการทรัพยากรป่าไม้ที่ ๕ (สระบุรี)

(นายสุรชาติ ปุณณวนนิชิตี)

นักวิชาการป่าไม้ชำนาญการพิเศษ

ทำหน้าที่ผู้อำนวยการศูนย์ป่าไม้สระบุรี

แผนจัดการป่าชุมชน

๑. ชื่อแผนจัดการป่าชุมชน บ้านโคกกระเทียม หมู่ ๗ ต.ประจักษ์ ค.บ.๖๖๙๑๐๔
ตั้งอยู่หมู่ที่ ๗ บ้านโคกกระเทียม ตำบล ประจักษ์
อำเภอ บึงสามพัน จังหวัด บุรีรัมย์

ประกอบ

- การขอจัดตั้งป่าชุมชน
- ป่าชุมชน ตามมาตรา ๙๙ และ มาตรา ๑๐๐
- การปรับปรุงแผนจัดการป่าชุมชนในระหว่างที่แผนจัดการป่าชุมชนยังไม่หมดอายุ
- ทดแทนแผนจัดการป่าชุมชนเดิมที่หมดอายุ
- การขอขยายเขตป่าชุมชน

๒. วัตถุประสงค์ของแผนจัดการป่าชุมชน

เพื่ออนุรักษ์และดูแลรักษาทรัพยากรป่าไม้

๓. ระยะเวลา

๒ ปี นับแต่วันที่ได้รับอนุมัติ วันที่

๔. ลักษณะพื้นที่

๔.๑ สภาพพื้นที่ป่าชุมชน

- ๑) จำนวนเนื้อที่ของป่าชุมชน ๔๗ ไร่ ๑ งาน ๑๖ ตารางวา
- ๒) กรณีขอขยายเขตป่าชุมชน เนื้อที่ไร่งานตารางวา
เนื้อที่รวมกับพื้นที่ป่าชุมชนเดิม รวมเนื้อที่ไร่งานตารางวา

๔.๒ อาณาเขตป่าชุมชน

- ทิศเหนือ จด วัดป่าสว่าง ม.๘
- ทิศใต้ จด บ้านโคกกระเทียม
- ทิศตะวันออก จด วัดป่าสว่าง ม.๘
- ทิศตะวันตก จด ถนนสาธารณะ

๔.๓ การกำหนดบริเวณในพื้นที่ป่าชุมชน

- ๑) แปลงพื้นที่ที่กำหนดให้เป็นบริเวณเพื่อการอนุรักษ์
จำนวน ๑ แปลง เนื้อที่รวม ๔๗ ไร่ ๑ งาน ๑๖ ตารางวา
คิดเป็นร้อยละ ๑๐๐% ของพื้นที่ป่าชุมชน
- ๒) แปลงพื้นที่ที่กำหนดให้เป็นบริเวณเพื่อการใช้ประโยชน์
จำนวน แปลง เนื้อที่รวม ไร่ งาน ตารางวา
คิดเป็นร้อยละ ของพื้นที่ป่าชุมชน

หมายเหตุ : (แนบแผนที่มาตราส่วน ๑ : ๕๐,๐๐๐ หรือแผนที่ภาพถ่ายดาวเทียม เพื่อแสดงแนวเขตป่าชุมชน และกำหนดบริเวณเพื่อการอนุรักษ์และบริเวณเพื่อการใช้ประโยชน์)

๕. แผนปฏิบัติการป่าชุมชนโดยสังเขป

๑. กิจกรรมด้านการอนุรักษ์ ได้แก่

ลาดตระเวน ตรวจรักษาแปลง

๒. กิจกรรมด้านการฟื้นฟู ได้แก่

๓. กิจกรรมด้านการพัฒนา ได้แก่

ปลูกป่า

๔. กิจกรรมด้านการควบคุมดูแล ได้แก่

ประชาสัมพันธ์ เก็บเมล็ดพันธุ์ เก็บเศษป่า ห้ามล่าสัตว์

๕. กิจกรรมด้านการใช้ประโยชน์จากทรัพยากรธรรมชาติในป่าชุมชน ได้แก่

เก็บหาของป่า เก็บเห็ด หน่อไม้

๖. ประโยชน์ที่คาดว่าจะได้รับ

ป่าอนุรักษ์สมบูรณ์ใน ลมฟ้าอากาศ เพื่อสัตว์

ลงชื่อ

 (นาย สุวิทย์ ขุนณรงค์ (สง.))

ประธานกรรมการจัดการป่าชุมชน

หมายเหตุ

๑. การสำรวจสภาพพื้นที่ หากไม่สามารถเดินตรวจสอบพื้นที่ได้เองทั้งหมด ให้ประเมินสภาพพื้นที่จากภาพถ่ายดาวเทียมประกอบได้
๒. รายละเอียดตามแผนปฏิบัติการป่าชุมชนตามแบบ คนช. ๕-๒

๑๐. ห้ามนำเครื่องมือสำหรับใช้ในการล่าสัตว์หรือจับสัตว์ หรือนำอาวุธใด ๆ เข้าไปในพื้นที่ป่าชุมชน	พื้นที่ป่าชุมชนทั้งหมด	
๑๑. ห้ามนำอากาศยานไร้คนขับเข้ามาในพื้นที่ป่าชุมชน เว้นแต่ได้รับความเห็นชอบจากคณะกรรมการจัดการป่าชุมชน	พื้นที่ป่าชุมชนทั้งหมด	
๑๒. ห้ามเข้าไปหรือออกจากพื้นที่ป่าชุมชนนอกเวลาที่คณะกรรมการจัดการป่าชุมชนกำหนดไว้	พื้นที่ป่าชุมชนทั้งหมด	
๑๓. ห้ามนำยานพาหนะที่ใช้เครื่องยนต์มีเสียงดังหรือควันดำ ผิดปกติวิสัยเข้าไปในป่าชุมชน	พื้นที่ป่าชุมชนทั้งหมด	
๑๔. ห้ามขับขี่ยานพาหนะและจอดยานพาหนะ โดยฝ่าฝืนข้อบังคับ หรือเครื่องหมายจราจรที่คณะกรรมการจัดการป่าชุมชนกำหนดไว้	พื้นที่ป่าชุมชนทั้งหมด หรือพื้นที่ป่าชุมชน บางพื้นที่	

ตาราง ก.

การเก็บของป่าให้เก็บได้ในระหว่างช่วงเวลาดังต่อไปนี้ และไม่เกินปริมาณดังต่อไปนี้

ของป่า	ช่วงเดือนที่เก็บได้	ปริมาณที่อนุญาต (ต่อคน)	เงื่อนไขอื่น
๑. หน่อไม้	มิ.ย - ส.ค.	๑ หน่อ / คน	ห้ามขาย
๒. น้ำผึ้ง	ธ.ค. - พ.ค.	๑ ลิตร / คน	ห้ามขาย
๓. ไม้ไผ่	-	-	-
๔. เห็ดโคน	พ.ค. - ส.ค.	๕ กก. / คน	ห้ามขาย
๕. ไข่มดแดง	ธ.ค. - พ.ค.	๑ กก. / คน	ห้ามขาย
๖. อื่น ๆ			

รายชื่อคณะกรรมการจัดการป่าชุมชน
บ้านโลกเกษ

ลำดับ	ชื่อ - สกุล	อายุ (ปี)	ตำแหน่งในคณะกรรมการจัดการป่าชุมชน	ขอรับรองว่าไม่มีลักษณะต้องห้ามการเป็นกรรมการจัดการป่าชุมชน (ตามระเบียบที่คณะกรรมการนโยบายกำหนดตามมาตรา ๔๒) / ลายมือชื่อของกรรมการจัดการป่าชุมชน
1	นายชาติ สมบูรณ์ศรี	52	ประธานกรรมการจัดการป่าชุมชน	
2	นายประสิทธิ์ นีโรจน์บุตร	54	รองประธานกรรมการจัดการป่าชุมชน	นายประสิทธิ์ นีโรจน์บุตร
3	นายคุณ นามวงษ์	52	กรรมการ (รองประธาน คนที่ 2)	นายคุณ นามวงษ์
4	น.ส. อารัติน สมศักดิ์	32	กรรมการ (สมาชิก)	อารัติน สมศักดิ์
5	น.ส. วารินทร์ สวัสดิ์ธรรม	35	สมาชิก	วารินทร์ สวัสดิ์ธรรม
6	นายประยูร สมเดช	73	กรรมการ	นายประยูร สมเดช
7	นาย ประดิษฐ์ สืบพันธ์	54	ฯ	นาย ประดิษฐ์ สืบพันธ์
8	นาย อภิรักษ์ อรรถนวงษ์	48	ฯ	นาย อภิรักษ์ อรรถนวงษ์
9	นาย วรุตม์ นานทรัพย์	35	ฯ	นาย วรุตม์ นานทรัพย์
10	น.ส. อัญญา สิริสุข	49	ฯ	น.ส. อัญญา สิริสุข
11	นาย สุทธิ อรรถนวงษ์	51	ฯ	นาย สุทธิ อรรถนวงษ์
12	นาย พิธ เกตุทอง	44	ฯ	นาย พิธ เกตุทอง
13	นาย สมชาย สวัสดิ์งาม	62	ฯ	นาย สมชาย สวัสดิ์งาม
14	นาย ประดิษฐ์ สวัสดิ์ธรรม	63	ฯ	นาย ประดิษฐ์ สวัสดิ์ธรรม

082-5112-102

วันที่ ๑๐ เดือน มีนาคม ๒๕๖๓

แผนที่ประกอบการจัดทำแผนจัดการป่าชุมชนบ้านโคกกระชาย
 บ้านโคกกระชาย หมู่ที่ ๗ ตำบลชะอม
 อำเภอแก่งคอย จังหวัดสระบุรี
 อยู่ในพื้นที่ ป่าตามพระราชบัญญัติป่าไม้ พุทธศักราช ๒๕๔๔
 เนื้อที่รวม ๔๗ ไร่ ๑ งาน ๙๖ ตารางวา
 ตามนัยมาตรา ๙๙ และมาตรา ๑๐๐ แห่งพระราชบัญญัติป่าชุมชน พ.ศ. ๒๕๖๒
 มาตรฐานส่วน ๑:๒๐,๐๐๐

WGS 84

ลำดับชุด L ๗๐๑๘ ระวาง ๕๒๓๗V

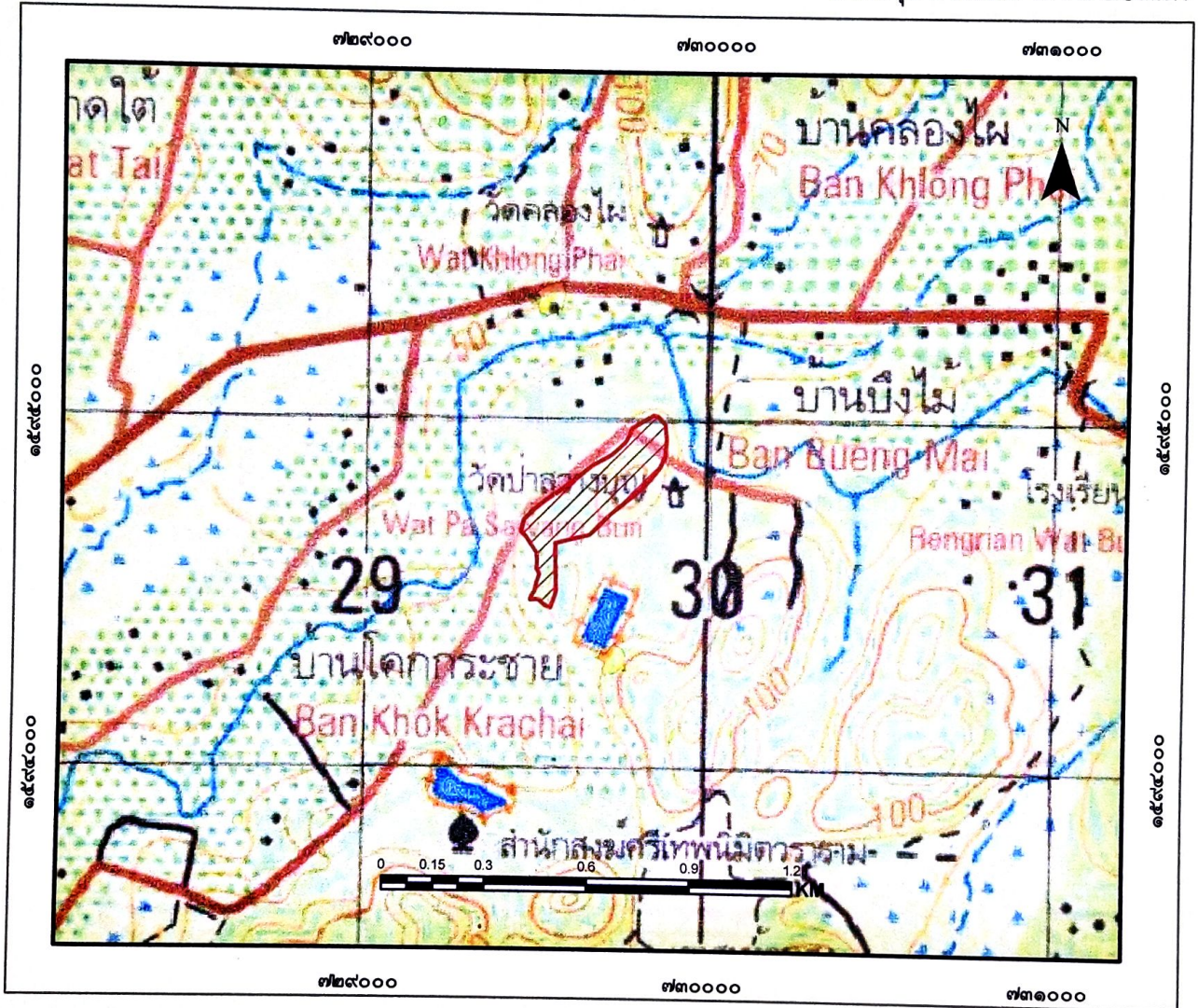

สัญลักษณ์

 ขอบเขตบริเวณเพื่อการอนุรักษ์ เนื้อที่ ๔๗-๑-๙๖ ไร่

แผนที่แสดงลักษณะภูมิประเทศการแบ่งบริเวณการใช้ประโยชน์ป่าชุมชนบ้านโคกกระชาย
 บ้านโคกกระชาย หมู่ที่ ๗ ตำบลชะอม
 อำเภอแก่งคอย จังหวัดสระบุรี
 อยู่ในพื้นที่ ป่าตามพระราชบัญญัติป่าไม้ พุทธศักราช ๒๔๘๔
 เนื้อที่รวม ๔๗ ไร่ ๑ งาน ๙๖ ตารางวา
 ตามนัยมาตรา ๙๙ และมาตรา ๑๐๐ แห่งพระราชบัญญัติป่าชุมชน พ.ศ. ๒๕๖๒
 มาตรฐาน ๑:๒๐,๐๐๐

WGS 84

ลำดับชุด L ๗๐๑๘ ระวาง ๕๒๓๗IV

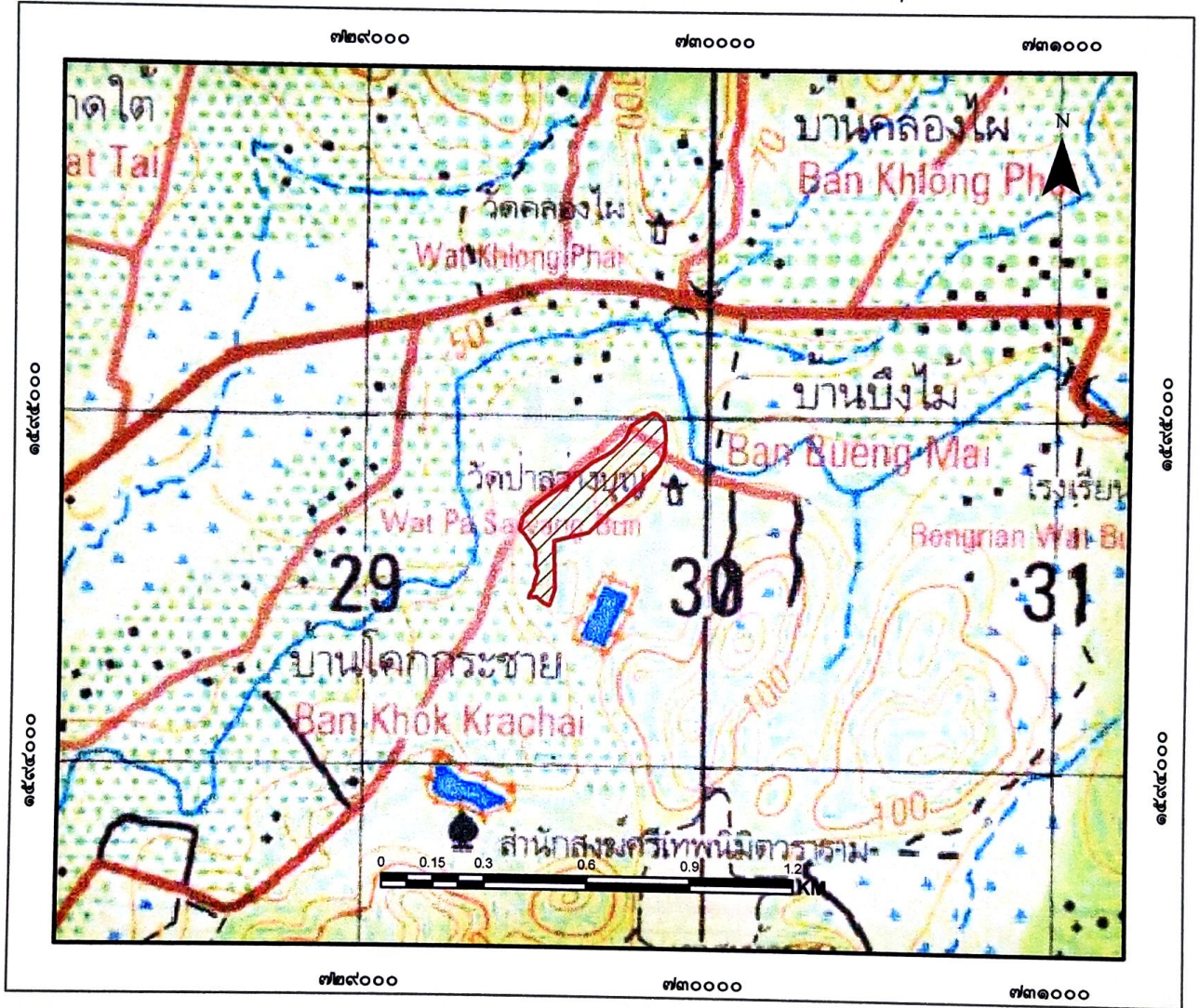

สัญลักษณ์

 ขอบเขตบริเวณเพื่อการอนุรักษ์ เนื้อที่ ๔๗-๑-๙๖ ไร่

ลงชื่อ.....
 (นายวิรัช บำวาน)

 เจ้าหน้าที่รังวัดเจ้าหน้าที่ผู้ได้รับมอบหมาย

ลงชื่อ.....
 (นายสรชาติ ปุณณานิชศิริ)
 นักวิชาการป่าไม้ชำนาญการพิเศษ
 ทำหน้าที่ผู้อำนวยการศูนย์ป่าไม้สระบุรี

ลงชื่อ.....
 (กฤษณะ นิสสะ)

 นักวิชาการป่าไม้ชำนาญการพิเศษ
 ทำหน้าที่ผู้อำนวยการส่วนจัดการป่าชุมชน

ลงชื่อ.....
 (นายฉันท...เนมมี)...

 นักวิชาการป่าไม้ชำนาญการพิเศษ รักษาการแทน
 ผู้อำนวยการสำนักจัดการทรัพยากรป่าไม้ที่ ๕ (สระบุรี)

แผนที่ภาพถ่ายออร์โธรีซิเชิงเลขการแบ่งบริเวณการใช้ประโยชน์ป่าชุมชนบ้านโคกกระชาย
 บ้านโคกกระชาย หมู่ที่ ๗ ตำบลชะอม
 อำเภอแก่งคอย จังหวัดสระบุรี
 อยู่ในพื้นที่ ป่าตามพระราชบัญญัติป่าไม้ พุทธศักราช ๒๔๘๔
 เนื้อที่รวม ๔๗ ไร่ ๑ งาน ๙๖ ตารางวา
 ตามนัยมาตรา ๙๙ และมาตรา ๑๐๐ แห่งพระราชบัญญัติป่าชุมชน พ.ศ. ๒๕๖๒
 มาตรฐาน ๑:๒๐,๐๐๐

WGS 84

ลำดับชุด L ๗๐๑๘ ระวัง ๕๒๓๗IV

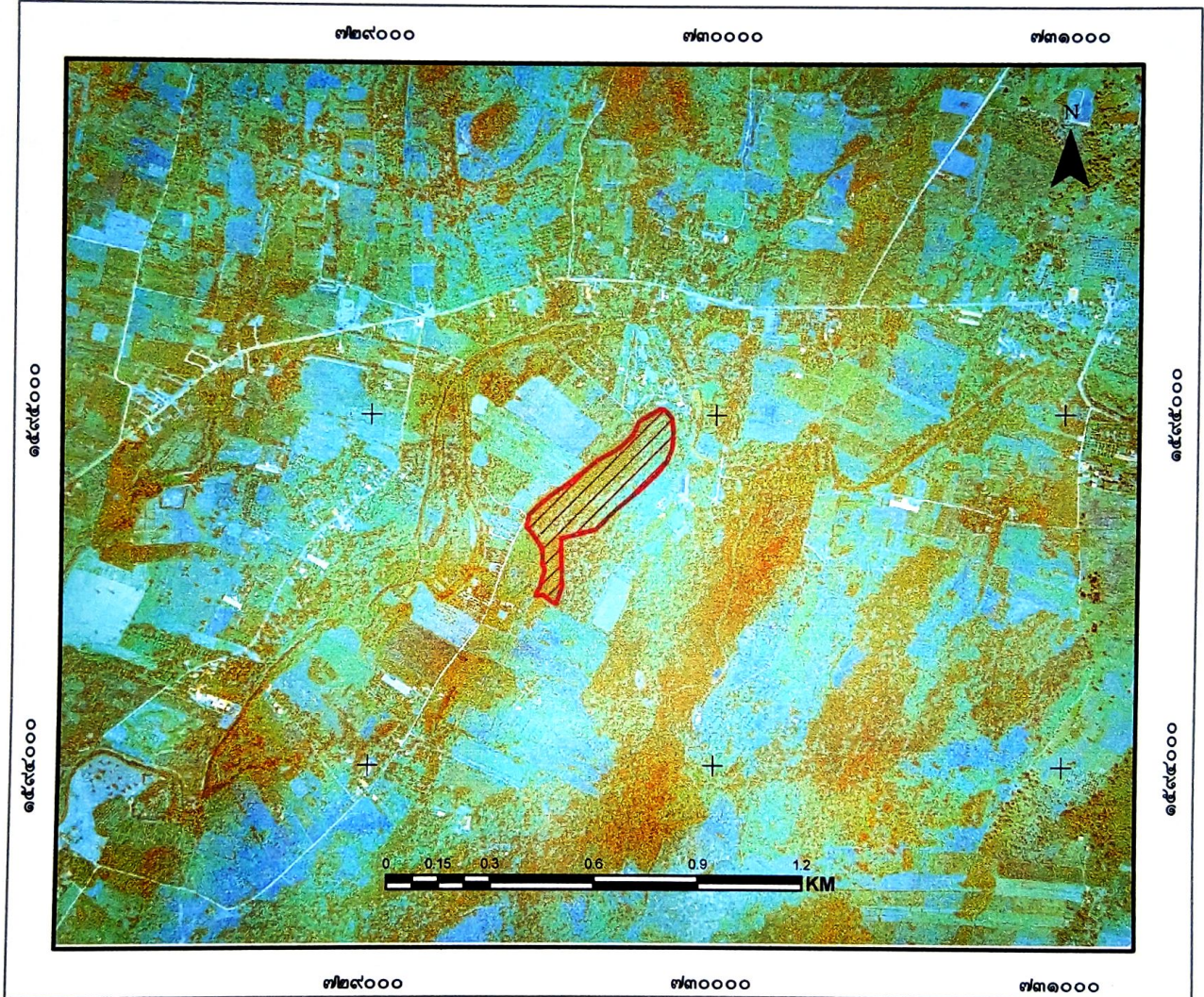

สัญลักษณ์

 ขอบเขตบริเวณเพื่อการอนุรักษ์ เนื้อที่ ๔๗-๑-๙๖ ไร่

ลงชื่อ.....
 (นายวิรัช บัวบาน)
 เจ้าหน้าที่รังวัด/เจ้าหน้าที่ผู้ได้รับมอบหมาย

ลงชื่อ.....
 (นายสรชาติ ปุณณวนิชศิริ)
 นักวิชาการป่าไม้ชำนาญการพิเศษ
 ทำหน้าที่ผู้อำนวยการศูนย์ป่าไม้สระบุรี

ลงชื่อ..... กฤษณะ นิสสระ.....
 นักวิชาการป่าไม้ชำนาญการพิเศษ
 ทำหน้าที่ผู้อำนวยการส่วนจัดการป่าชุมชน

ลงชื่อ.....
 (นายธนัช เนมีย์)
 นักวิชาการป่าไม้ชำนาญการพิเศษ รักษาการแทน
 ผู้อำนวยการสำนักจัดการทรัพยากรป่าไม้ที่ ๕ (สระบุรี)

ตาราง Attribute table ข้อมูล Shapefile ในรูปแบบ Polygon ของแปลงป่าชุมชน

FC_CODE	FC_ID	FCG_START	FCG_NAME	TAM_NAM_T	AMP_NAM_T	PROV_NAM_T	RAI	NGAN	WHA	FCG_RENEW
		<Null>	ป่าชุมชนบ้านนาคะชยาย หมู่ที่ 7	กรม	กรม	สระบุรี	47	1	98	

คำอธิบายตาราง Attribute table ข้อมูล Shape file ในรูปแบบ polygon ของแปลงป่าชุมชน

1. FCG_START คือวันที่จัดตั้ง (ใส่เฉพาะ พ.ศ.) ไม่ต้องใส่ข้อมูล
 2. FCG_NAME คือ ชื่อป่าชุมชน ใส่แปลงที่ หมู่ที่ด้วย (ตัวอย่าง ป่าชุมชนบ้านนาคะชยาย แปลงที่ 1 หมู่ที่ 2)
 3. TAM_NAM_T คือ ตำบล (ไม่ต้องใส่ ค.)
 4. AMP_NAME_T คือ อำเภอ (ไม่ต้องใส่ อ.)
 5. PROV_NAME_T คือ จังหวัด (ไม่ต้องใส่ จ.)
 6. RAI NGAN WHA คือ ไร่ งาน ตารางวา
 7. FCG_RENEW คือ วันที่ต่ออายุ (ใส่เฉพาะ พ.ศ.) ไม่ต้องใส่ข้อมูล
- หมายเหตุ : FC_CODE, FC_ID ข้อมูล 2 ช่องนี้ ไม่ต้องใส่ข้อมูล

คำพิกัดแสดงขอบเขตป่าชุมชนบ้านโคกกระชาย
บ้านโคกกระชาย หมู่ที่ 7 ตำบลชะอม อำเภอ แก่งคอย จังหวัดสระบุรี
Zone 47P

จุดที่	E	N
1	729557	1594507
2	729541	1594461
3	729527	1594467
4	729512	1594479
5	729504	1594486
6	729481	1594483
7	729487	1594499
8	729494	1594508
9	729500	1594533
10	729507	1594559
11	729499	1594573
12	729501	1594590
13	729500	1594606
14	729499	1594619
15	729466	1594666
16	729452	1594680
17	729460	1594714
18	729485	1594741
19	729528	1594775
20	729561	1594796
21	729628	1594847
22	729661	1594873
23	729703	1594896
24	729721	1594908
25	729756	1594941
26	729768	1594963

ค่าพิกัดแสดงขอบเขตป่าชุมชนบ้านโคกกระชาย
บ้านโคกกระชาย หมู่ที่ 7 ตำบลชะอม อำเภอ แก่งคอย จังหวัดสระบุรี
Zone 47P

27	729775	1594981
28	729837	1595018
29	729849	1595016
30	729872	1594991
31	729877	1594947
32	729872	1594901
33	729860	1594870
34	729828	1594830
35	729786	1594790
36	729717	1594735
37	729655	1594673
38	729553	1594648

ตารางเปรียบเทียบข้อมูลประเภทพื้นที่และจำนวนเนื้อที่ป่าชุมชน
กรณีป่าชุมชนตามมาตรา 99 มาตรา 100 แห่งพระราชบัญญัติป่าชุมชน พ.ศ.2562
เพื่อยืนยันการปรับปรุงแก้ไขข้อมูลให้เป็นปัจจุบัน

ป่าชุมชน.....บ้านโคกกระชาย.....
บ้าน.....บ้านโคกกระชาย.....หมู่ที่.....7.....
ตำบล.....ชะอม.....อำเภอ.....แก่งคอย.....จังหวัด.....สระบุรี.....

ข้อมูลประเภทพื้นที่และจำนวนเนื้อที่ป่าชุมชน แก้ไข ไม่แก้ไข

แปลง ที่	ข้อมูลป่าชุมชนเดิม			ข้อมูลป่าชุมชนตามแผนจัดการป่าชุมชน			การแบ่งสัดส่วนพื้นที่ตามแผนจัดการ ป่าชุมชน							
	ประเภทที่ดิน	เนื้อที่			ประเภทที่ดิน	เนื้อที่			เนื้อที่เพื่อการอนุรักษ์			เนื้อที่เพื่อการใช้ประโยชน์		
		ไร่	งาน	ตร.ว		ไร่	งาน	ตร.ว	ไร่	งาน	ตร.ว	ไร่	งาน	ตร.ว
1	ป่าตามพระราชบัญญัติป่าไม้ พุทธศักราช 2484	47	1	96	นสล.(หนังสือสำคัญสำหรับ ที่หลวง)	47	1	96	47	1	96	-	-	-
2														
3														
4														
รวม		47	1	96		47	1	96	47	1	96	-	-	-

หมายเหตุ : ระบุประเภทที่ดินให้ชัดเจน เช่น ป่าสงวนแห่งชาติ นสล. สปก. เป็นต้น

(ลงชื่อ) 
(นายสุรชาติ ปุณณวนิชศิริ)
ตำแหน่ง นักวิชาการป่าไม้ชำนาญการพิเศษ
ผู้อำนวยการศูนย์ป่าไม้ สระบุรี

(ลงชื่อ) 
(กฤษณะ นิสสะ)
นักวิชาการป่าไม้ชำนาญการพิเศษ
ผู้อำนวยการส่วนจัดการป่าชุมชน
ทำหน้าที่ผู้อำนวยการส่วนจัดการป่าชุมชน
สำนักจัดการทรัพยากรป่าไม้ที่ 5 (สระบุรี)

หนังสือราชการพร้อมเลข ๖๖๗๗ ๕ ๗

๑๐ กรกฎาคม ๒๕๖๔

เปิดประชุม ๐๙.๐๐ น.

ระเบียบราชการที่ ๑

ข้อสั่งการเมื่อ ๑๖ กรกฎาคม ๒๕๖๔ เรื่อง - ๑๙ ตามที่ส่ง ๑๗๐๓
ราชการจังหวัด นครราชสีมา

ระเบียบราชการที่ ๒

ข้อ ๑๑ แผนการจัดทำข้อมูลงาน ฝ่ายโสตทัศนศึกษา

- มีประธานกล่าว เรื่องการจัดทำแผน ๖ ๗ ดังนี้

๑. พฤศจิกายน ๒๕๖๓

๒. พฤศจิกายน ๒๕๖๓

๓. กันยายน ๒๕๖๓

๔-๕. ตุลาคม ๒๕๖๓

ที่ประชุม

ประชุม

ปิดประชุม ๑๒.๐๐ น.

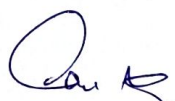
(นาย. อรรถสิทธิ์ วัฒนศิริ) ผู้จัดบันทึก

(นางสาว. อรุณรัตน์ วัฒนศิริ)
(ประธานคณะกรรมการฝ่ายโสตทัศนศึกษา)

การประจําเขตกรุงเทพมหานคร เขตบางนา อ.บ.บ.

ฉบับที่ 7/2564

วันที่ 10 กรกฎาคม พ.ศ. 2564 หน้า 09.004.

น.ส.สุวิมล อภิวัฒน์ ผู้อำนวยการเขต > น.ส.อ.อุทัยวรรณ อภิวัฒน์

1	นาย สว่าง	นาย สว่าง	9 น.7		081-2583524
2	นาย สว่าง	นาย สว่าง	43 น.7		092-8865054
3	นาย สว่าง	นาย สว่าง	43 น.7		089-2605425
4	นาย สว่าง	นาย สว่าง	4/3 น.7		089-8811229
5	นาย สว่าง	นาย สว่าง	46/5 น.7		087-8044830
6	นาย สว่าง	นาย สว่าง	48/3 น.7		086 3105109
7	นาย สว่าง	นาย สว่าง	5 น.7		
8	นาย สว่าง	นาย สว่าง	46/1 น.7		065-7092816
9	นาย สว่าง	นาย สว่าง	66/1 น.7		094.3527395
10	นาย สว่าง	นาย สว่าง	33 น.7		065 12 6149
11	นาย สว่าง	นาย สว่าง	4/1 น.2		081-7752720
12	นาย สว่าง	นาย สว่าง	7 น.7		
13	นาย สว่าง	นาย สว่าง	55 น.7		081 953 884
14	นาย สว่าง	นาย สว่าง	85 น.7		
15	นาย สว่าง	นาย สว่าง	88/1 น.7		089-083906
16	นาย สว่าง	นาย สว่าง	53		089 468 5369
17	นาย สว่าง	นาย สว่าง	198 น.7		089 912 8654
18	นาย สว่าง	นาย สว่าง	2512 น.7		088-0451419
19	นาย สว่าง	นาย สว่าง	48 น.7		
20	นาย สว่าง	นาย สว่าง	31 น.7		093-0317096
21	นาย สว่าง	นาย สว่าง	167		080-606716
22	นาย สว่าง	นาย สว่าง	80 น.7		092 871 09 03
23	นาย สว่าง	นาย สว่าง	58 น.7		
24	นาย สว่าง	นาย สว่าง	66/2 น.7		089 084 2892
25	นาย สว่าง	นาย สว่าง	12/2 น.7		086 0027040
26	นาย สว่าง	นาย สว่าง	115 น.7		089 0863489
27	นาย สว่าง	นาย สว่าง	50/2 น.7		088 88 8 283

โครงการป่าชุมชนบ้านโคกกระชาย
บ้านโคกกระชาย หมู่ที่ ๗ ตำบลชะอม อำเภอแก่งคอย จังหวัดสระบุรี

๑. ชื่อโครงการ

โครงการป่าชุมชนบ้านโคกกระชาย

๒. ที่ตั้งโครงการ

ตั้งอยู่ในเขตท้องที่บ้านโคกกระชาย หมู่ที่ ๗ ตำบลชะอม อำเภอแก่งคอย จังหวัด สระบุรี

(กรณีมีผู้ยื่นคำขอมากกว่า ๑ หมู่บ้าน ให้ระบุผู้ยื่นคำขอและหมู่ที่ทุกบ้านตามที่ยื่นคำขอ)

๓. พื้นที่ดำเนินโครงการ รวมทั้งสิ้น.....๑.....แปลง เนื้อที่.....๔๗-๑-๙๖.....ไร่
ดังนี้

ป่าสงวนแห่งชาติป่า.....แปลงที่.....เนื้อที่.....ไร่

ป่าชุมชนตามมติคณะรัฐมนตรี.....แปลงที่.....เนื้อที่.....ไร่

ป่าไม้ถาวรตามมติคณะรัฐมนตรี.....แปลงที่.....เนื้อที่.....ไร่

ป่าตามพระราชบัญญัติป่าไม้ พุทธศักราช ๒๔๘๔ แปลงที่.....เนื้อที่.....๔๗-๑-๙๖.....ไร่

ที่ดินของรัฐประเภทอื่น ๆ (ระบุ)แปลงที่.....เนื้อที่.....ไร่

ที่ดินอื่นๆ (ระบุ).....แปลงที่.....เนื้อที่.....ไร่

(หากดำเนินการมากกว่า ๑ แปลง ให้เรียงลำดับป่าสงวนแห่งชาติเป็นแปลงที่ ๑ ตามพื้นที่ต่างๆ ชำรงต้น)

๔. หลักการและเหตุผล

ด้วย บ้านโคกกระชาย มีความประสงค์ที่จะให้สมาชิกในชุมชนมีส่วนร่วมในการดูแลรักษาและฟื้นฟูป่า เพื่อให้ป่ามีความอุดมสมบูรณ์ เกิดประโยชน์กับชุมชนทั้งทางตรงและทางอ้อม และเพื่อให้ชุมชนมีส่วนร่วมในการบริหารจัดการป่าร่วมกับเจ้าหน้าที่ปฏิบัติงานโครงการป่าชุมชนของกรมป่าไม้ จึงได้ร่วมกันจัดทำโครงการป่าชุมชนเสนอกรมป่าไม้ เพื่อขออนุมัติให้เจ้าหน้าที่ร่วมกับชุมชนดำเนินโครงการดังกล่าว โดยมีองค์กรปกครองส่วนท้องถิ่นรวมทั้งหน่วยงานที่เกี่ยวข้อง ทั้งภาครัฐและภาคเอกชนให้การสนับสนุน และร่วมดำเนินการเพื่อให้ทรัพยากรป่าไม้ในท้องถิ่นเกิดความอุดมสมบูรณ์ และเกิดประโยชน์กับชุมชนอย่างยั่งยืนสืบไป

๕. วัตถุประสงค์

๕.๑ เพื่อให้ราษฎรมีส่วนร่วมในการดูแลรักษาทรัพยากรป่าไม้

๕.๒ เพื่อให้เกิดประโยชน์ต่อชุมชนทั้งทางตรงและทางอ้อม รวมทั้งขยายผลไปยังชุมชนโดยรอบ เพื่อให้เกิดการมีส่วนร่วมของทุกภาคส่วนและพัฒนาไปสู่การสร้างเครือข่ายป่าชุมชน

๖. แผนงานและยุทธศาสตร์ในการดำเนินโครงการป่าชุมชน

ด้านการควบคุม ดูแล รักษา และฟื้นฟูป่า ให้เป็นไปตามแผนยุทธศาสตร์การดำเนินงานป่าชุมชน ทั้ง ๕ ด้าน ได้แก่

๖.๑ ด้านเผยแพร่ประชาสัมพันธ์เพื่อให้สมาชิกในชุมชน และบุคคลทั่วไปได้ทราบภารกิจด้านการจัดการป่าชุมชนผู้รับผิดชอบโครงการขอบเขตดำเนินงานและขอบเขตพื้นที่ป่าชุมชน โดยผ่านทางสื่อชนิดต่างๆ เช่น สื่อเอกสารสิ่งพิมพ์ บัญชีโฆษณาประชาสัมพันธ์ (บัญชีโครงการป่าชุมชน) รวมทั้งป้ายแสดงแนวเขตป่าชุมชน เป็นต้น

๖.๒ ด้านการป้องกันรักษาป่า เพื่อเป็นการดูแลรักษาป่ามิให้ถูกบุกรุกทำลาย หรือยึดทำลายโดยมนุษย์หรือภัยธรรมชาติ เช่น ไฟป่า ให้ทรัพยากรป่าไม้มีความอุดมสมบูรณ์ดั้งเดิม หรือมากขึ้นกว่าเดิม

๖.๓ ด้านการบำรุงและฟื้นฟูป่า เพื่อเป็นการปรับปรุง พื้นที่ป่าที่เคยถูกบุกรุกทำลาย ให้มีความอุดมสมบูรณ์ขึ้น หรือเป็นการพัฒนาพื้นที่ป่าไม้ให้มีความหลากหลายทั้งจำนวนและชนิดพันธุ์พืช ให้เหมาะสมเพียงพอต่อการยังประโยชน์ต่อชุมชน รวมทั้งการจัดการเพื่อให้ป่าชุมชนเกิดประโยชน์ทั้งทางตรงและทางอ้อม เช่น การจัดการเพื่อการท่องเที่ยวเชิงนิเวศ หรือการท่องเที่ยวเชิงวัฒนธรรม ฯลฯ

๖.๔ ด้านการศึกษาและถ่ายทอดองค์ความรู้ เพื่อเป็นการจัดการทรัพยากรป่าไม้ เช่น แหล่งศึกษาเรียนรู้ทางชุมชน หรือเป็นการจัดการองค์ความรู้เรื่องการบริหารจัดการป่าให้กับสมาชิกชุมชน

๖.๕ ด้านอำนวยการและอื่นๆ ที่สนับสนุนการดำเนินโครงการป่าชุมชน

๗. ระยะเวลาดำเนินการ

กำหนดระยะเวลาดำเนินการ ๑๐ ปี (นับตั้งแต่วันที่กรมป่าไม้อนุมัติโครงการ) (วันที่ 13 ก.พ. 2562)

๘. ผู้รับผิดชอบโครงการ

๘.๑ ผู้รับผิดชอบหลัก

- ๑) ผู้ใหญ่บ้าน/กำนัน
- ๒) คณะกรรมการป่าชุมชน

๘.๒ ผู้สนับสนุน

- ๑) สำนักจัดการทรัพยากรป่าไม้ที่
- ๒) องค์กรปกครองส่วนท้องถิ่น
- ๓) อำเภอ/จังหวัด
- ๔) หน่วยงานภาครัฐอื่นๆ
- ๕) หน่วยงานภาคเอกชน

๙. งบประมาณ (โดยขอรับการสนับสนุนงบประมาณได้จากหน่วยงานต่างๆ ได้แก่)

๙.๑ กรมป่าไม้ ซึ่งระบุไว้ตามแผนงานและงบประมาณประจำปี

๙.๒ องค์การบริหารส่วนตำบล/เทศบาลตำบล

๙.๓ จังหวัด

๙.๔ องค์การ/บริษัทเอกชน

๙.๕ หน่วยงานอื่นๆ

๑๐. ผลที่คาดว่าจะได้รับ

๑๐.๑ ราษฎรในชุมชนมีส่วนร่วมและได้รับประโยชน์จากการดูแลรักษาป่าชุมชน

๑๐.๒ ทรัพยากรป่าไม้ได้รับการดูแลรักษาโดยชุมชนให้มีความอุดมสมบูรณ์และพัฒนาป่าชุมชนให้ตอบสนองความต้องการของชุมชนได้อย่างยั่งยืน

๑๑. แผนที่ประกอบโครงการ

๑๑.๑ แผนที่ระวางของกรมแผนที่ทหาร มาตราส่วน ๑ : ๕๐,๐๐๐ ที่มีหมายเลขแสดงค่าพิกัดกริดชัดเจนพร้อมรายละเอียดเลขระวางและแสดงรูปแปลงตามแบบ ปชช. ๒

๑๑.๒ แผนที่แสดงขอบเขตป่าชุมชนบนภาพถ่ายออร์โธรีลิซิงเลข มาตราส่วน ๑ : ๕,๐๐๐

๑๒. ผู้เขียนโครงการ

(ลงชื่อ) ผู้เขียนโครงการ *

(นายสิทธิ์ มงคล)

ตำแหน่ง ๑. ไร่ ๒. ไร่ ๓. ไร่ ๔. ไร่ ๕. ไร่

(ลงชื่อ) ผู้แนะนำ/ร่วมการเขียนโครงการ**

(นายตำรวจ อริเดช)

(นักวิชาการป่าไม้ปฏิบัติการ)

ตำแหน่ง

๑๓. ความคิดเห็นของนายกองค์กรปกครองส่วนท้องถิ่น

เห็นควรดำเนินการ

ความคิดเห็นอื่นๆ

(ลงชื่อ)

(นายสมชาย ใจดี)

ตำแหน่ง นายกองค์การบริหารส่วนตำบล

๑๔. ความคิดเห็นของนายอำเภอ

- เห็นควรดำเนินการ
- ความคิดเห็นอื่นๆ

โครงการปลูกมัน และที่ ๗ ๑๖๕๐๖ @-ป่าดอย ๑-กระบุรี

(ลงชื่อ) (นายสมล มงกุฏ)

ปลัดอำเภอ(เจ้าพนักงานปกครองชำนาญการ)รักษาการแทน
ตำแหน่ง นายอำเภอแก่งคอย.....

๑๕. ความคิดเห็นของผู้ว่าราชการจังหวัด หรือหัวหน้าหน่วยงานที่กำกับดูแลพื้นที่ในแต่ละกรณี***

- เห็นชอบให้ดำเนินการ
- ความคิดเห็นอื่นๆ

(ลงชื่อ)
(.....)
ตำแหน่ง

๑๖. ผู้ตรวจสอบโครงการ (ผู้อำนวยการส่วนจัดการป่าชุมชน สังกัดสำนักจัดการทรัพยากรป่าไม้พื้นที่.....)

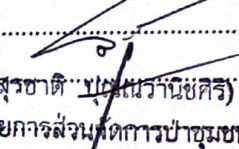
(ลงชื่อ) ผู้ตรวจสอบโครงการ 
(.....(นายสุรชาติ ปุณณวัฒน์ศิริ).....)
ตำแหน่ง ..ผู้อำนวยการส่วนจัดการป่าชุมชน..... ๒๕ ก.ย. ๒๕๖๓
ผู้อำนวยการส่วนส่งเสริมการจัดการป่าชุมชน

๑๗. ผู้เสนอโครงการ (ผู้อำนวยการสำนักจัดการทรัพยากรป่าไม้ที่.....)

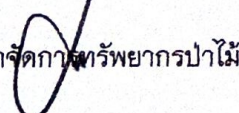
(ลงชื่อ) ผู้เสนอโครงการ 
(นายสมศักดิ์ สรรพโกศลกุล).....
ผู้อำนวยการสำนักจัดการทรัพยากรป่าไม้ที่ ๕ (สระบุรี)
ตำแหน่ง
(นางนันทมา บุญยานันต์)
ผู้อำนวยการสำนักจัดการป่าชุมชน

๑๘. ผู้อนุมัติโครงการ (อธิบดีกรมป่าไม้)

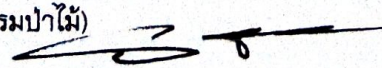
(ลงชื่อ) ผู้อนุมัติโครงการ 
(นางอานวยพร ชลดำรงกุล)
(.....)
รองอธิบดีกรมป่าไม้
ตำแหน่ง ปฏิบัติราชการแทนอธิบดีกรมป่าไม้.....

- หมายเหตุ * ผู้ใหญ่บ้าน/กำนัน/นายก อบต./นายกเทศมนตรี หรือประธานคณะกรรมการป่าชุมชนหมู่บ้านแล้วแต่กรณี
- ** ข้าราชการตั้งแต่ระดับปฏิบัติงาน หรือปฏิบัติการขึ้นไป
- *** กรณีพื้นที่อื่นๆ เสนอโครงการให้หัวหน้าหน่วยงานที่กำกับดูแลแล้วแต่กรณีพิจารณา
ทั้งนี้ หน่วยงานรับผิดชอบแจ้งรายชื่อเจ้าหน้าที่ในสังกัด ประกอบด้วยข้าราชการ อย่างน้อย ๑ คน และพนักงานราชการ อย่างน้อย ๑ คน
เพื่อกรมป่าไม้ออกคำสั่งแต่งตั้งเป็นเจ้าหน้าที่ปฏิบัติงานโครงการป่าชุมชน และแจ้งรายชื่อคณะกรรมการป่าชุมชน
เพื่อช่วยพนักงานเจ้าหน้าที่ปฏิบัติงานป่าชุมชนต่อไป

คณะกรรมการป่าชุมชน

แบบทำยโครงการป่าชุมชน.บ้านโคกกรวด.ชนม.....

บ้าน โคกกรวด.ชนม..... หมู่ที่ 7 ตำบล ช.อม..... อำเภอ ...นทว.๑๑๓..... จังหวัด ...ฉะบุรี.....

ลำดับที่	ชื่อ - สกุล	ทำหน้าที่	หมายเหตุ / ด้าน
๑	นาย/นาง/นางสาว <u>ศิริชัย มงคลประเสริฐ</u>	ประธาน	
๒	นาย/นาง/นางสาว <u>ประสิทธิ์ นารังษิตรี</u>	รองประธาน	
๓	นาย/นาง/นางสาว <u>ละมัย เสงี่ยมรัตน์</u>	รองประธาน (ถ้ามี)	
๔	นาย/นาง/นางสาว <u>นันทิ ทำทระ</u>	เลขานุการ	
๕	นาย/นาง/นางสาว <u>ภากรณี สวัสดิ์ฉาย</u>	เหรัญญิก	
๖	นาย/นาง/นางสาว <u>ประยูร มหตรี</u>	กรรมการ	ประจำชุมชน
๗	นาย/นาง/นางสาว <u>สุพันธ์ เสงี่ยมชัย</u>	กรรมการ	ป้องกัน
๘	นาย/นาง/นางสาว <u>พวิฑร ฉันทรัตน์</u>	กรรมการ	อนุรักษ์
๙	นาย/นาง/นางสาว <u>เกียรติกร แก้วจิน</u>	กรรมการ	ป้องกัน
๑๐	นาย/นาง/นางสาว <u>วิฑรกร การณวงษ์</u>	กรรมการ	อนุรักษ์
๑๑	นาย/นาง/นางสาว <u>ศศิมา สิริชัย</u>	กรรมการ	ประจำชุมชน
๑๒	นาย/นาง/นางสาว <u>ศิริ โสภณผล</u>	กรรมการอื่น (ถ้ามี)	๖
๑๓	นาง <u>อภิญญา สวัสดิ์วาง</u>		ที่ปรึกษา
๑๔	นาย <u>ฉวี ภัคตผล</u>		ประจำชุมชน
๑๕	นาย <u>สมศักดิ์ วัชราน</u>		ที่ปรึกษา
๗๗	๗๗	๗๗	

ที่ทำการผู้ใหญ่บ้าน/กำนันหรือประธานชุมชนหมู่บ้าน โคกกรวด.ชนม..... หมู่.7..... ต.ช.อม..... อ.นทว.๑๑๓ จ.ฉะบุรี-
หมายเลขโทรศัพท์ 081-258-3527.....

หมายเหตุ * เอกสารฉบับนี้เป็นการแสดงโครงสร้างคณะกรรมการป่าชุมชน ได้รับการยอมรับจากราษฎรในชุมชนเพื่อช่วยทำ
หน้าที่ในการจัดการป่าชุมชนร่วมกับพนักงานเจ้าหน้าที่ โดยแต่ละป่าชุมชนจะมีกลุ่มราษฎรเหล่านี้เป็นแกนหลัก
เข้ามาบริหารจัดการตามความเหมาะสมของพื้นที่ จำนวน ๑๐-๑๕ คน

** แบบทำย (แบบ ปชช.๓) ส่งให้กรมป่าไม้ทุกโครงการฯ

*** กรณีมีการเปลี่ยนแปลงคณะกรรมการให้รวบรวมรายชื่อแจ้งสำนักจัดการทรัพยากรป่าไม้ที่ได้รับมอบ
เพื่อปรับปรุงข้อมูลแจ้งให้หน่วยงานที่เกี่ยวข้องและกรมป่าไม้ทราบ