

แบบฟอร์มการตรวจเอกสารการส่งเสริมการจัดทำแผนจัดการป่าชุมชน บ้านโป่งมงคล

บ้าน โป่งมงคล หมู่ที่ ๓ ตำบล ท่ามะปราง อำเภอ แก่งคอย จังหวัด สระบุรี

เอกสารการจัดทำแผนจัดการป่าชุมชน

- แผนจัดการป่าชุมชน ประธานคณะกรรมการจัดการป่าชุมชนเป็นผู้ลงนาม
- แผนปฏิบัติการป่าชุมชน ๕ ด้าน ทั้งในบริเวณเพื่อการอนุรักษ์ และบริเวณเพื่อการใช้ประโยชน์(ถ้ามี)
- รายการไม้ทรงคุณค่าในป่าชุมชน (ถ้ามี)
- ข้อบังคับการจัดการป่าชุมชนตามกรอบที่คณะกรรมการนโยบายป่าชุมชนกำหนด
- รายชื่อคณะกรรมการจัดการป่าชุมชน พร้อมลงลายมือชื่อรับรองว่าเป็นความจริง
- แผนที่แสดงลักษณะภูมิประเทศ (๑ : ๕๐,๐๐๐) ที่มีหมายเลขแสดงค่าพิกัดกริดชัดเจน พร้อมรายละเอียดเลขระวาง และแสดงรูปแปลง ระบุการแบ่งบริเวณพื้นที่เพื่อการอนุรักษ์ และบริเวณพื้นที่เพื่อการใช้ประโยชน์(ถ้ามี) ให้เจ้าหน้าที่ที่ได้รับมอบหมายให้ตรวจสอบพื้นที่ ไร่วัดพื้นที่ และจัดทำแผนที่แสดงแนวเขตป่าชุมชน ลงลายมือชื่อ และข้าราชการลงนามรับรองแผนที่
- แผนที่แสดงขอบเขตป่าชุมชนบนแผนที่ภาพถ่ายออร์โธรีซิสเชิงเลข (๑ : ๔,๐๐๐) ระบุการแบ่งบริเวณพื้นที่เพื่อการอนุรักษ์ และบริเวณพื้นที่เพื่อการใช้ประโยชน์(ถ้ามี) ในกรณีที่ป่าชุมชนมีหลายแปลงให้จัดทำแผนที่ แยกเป็นรายแปลงทุกแปลง ให้เจ้าหน้าที่ที่ได้รับมอบหมายให้ตรวจสอบพื้นที่ ไร่วัดพื้นที่ และจัดทำแผนที่แสดงแนวเขตป่าชุมชน ลงลายมือชื่อ และข้าราชการลงนามรับรองแผนที่

ได้ตรวจสอบแล้ว

- เอกสารถูกต้อง ครบถ้วน
- ไม่อยู่ในพื้นที่ที่ส่วนราชการ รัฐวิสาหกิจ หน่วยงานของรัฐ หรือบุคคลใดได้รับอนุญาตเข้าทำประโยชน์ พื้นที่ที่กรมป่าไม้ใช้หรือจัดการหรือประกาศเป็นพื้นที่วิจัยหรือจัดการใดๆ หรือที่ดินที่บุคคลได้มาตามประมวลกฎหมายที่ดิน
- ไม่อยู่ในพื้นที่เขตป่าอนุรักษ์

(ลงชื่อ)

(นายสุรชาติ บุญถวานิชศิริ)

ตำแหน่ง นักวิชาการป่าไม้ชำนาญการพิเศษ
ผู้อำนวยการศูนย์ป่าไม้สระบุรี

(ลงชื่อ)

กฤษณะ นิสสะ

ตำแหน่ง นักวิชาการป่าไม้ชำนาญการพิเศษ
ผู้อำนวยการส่วนจัดการป่าชุมชน
หัวหน้าผู้อำนวยการศูนย์จัดการป่าชุมชน
สำนักจัดการทรัพยากรป่าไม้ที่ ๕ (สระบุรี)

เลขที่รับ
วันที่
เวลา

คนช. ๕-๑

แผนจัดการป่าชุมชน

๑. ชื่อแผนจัดการป่าชุมชน ป่าชุมชนคลอง
ตั้งอยู่หมู่ที่ 31 ตำบล ท่ามะพร้าว
อำเภอ วิเศษชัยชาญ จังหวัด พระนครศรีอยุธยา

- ประกอบ
- การขอจัดตั้งป่าชุมชน
 - ป่าชุมชน ตามมาตรา ๙๙ และ มาตรา ๑๐๐
 - การปรับปรุงแผนจัดการป่าชุมชนในระหว่างที่แผนจัดการป่าชุมชนยังไม่หมดอายุ
 - ทดแทนแผนจัดการป่าชุมชนเดิมที่หมดอายุ
 - การขอขยายเขตป่าชุมชน

๒. วัตถุประสงค์ของแผนจัดการป่าชุมชน
เพื่ออนุรักษ์ป่า และเมื่อดูป่า ในกรณีของมรดกได้ไม่พอจึงขอมุข

๓. ระยะเวลา ๑ ปี นับตั้งแต่วันที่ ๑๖ มิถุนายน (วันตั้ง)

๔. ลักษณะพื้นที่

๔.๑ สภาพพื้นที่ป่าชุมชน

๑) จำนวนเนื้อที่ของป่าชุมชน 218 ไร่ ๐ งาน ๖๐ ตารางวา
๒) กรณีขอขยายเขตป่าชุมชน เนื้อที่ ไร่ งาน ตารางวา
เนื้อที่รวมกับพื้นที่ป่าชุมชนเดิม รวมเนื้อที่ ไร่ งาน ตารางวา

๔.๒ อาณาเขตป่าชุมชน

ทิศเหนือ จด ที่ดิน น.ร.ค. 4-01
ทิศใต้ จด ที่ดิน น.ร.ค. ๓
ทิศตะวันออก จด ที่ดิน น.ร.ค. ๓
ทิศตะวันตก จด ที่ดิน ก.น.น. น.ร.ค. ๓

๔.๓ การกำหนดบริเวณในพื้นที่ป่าชุมชน

๑) แปลงพื้นที่ที่กำหนดให้เป็นบริเวณเพื่อการอนุรักษ์
จำนวน 1 แปลง เนื้อที่รวม 218 ไร่ ๐ งาน ๖๐ ตารางวา
คิดเป็นร้อยละ 100% ของพื้นที่ป่าชุมชน

๒) แปลงพื้นที่ที่กำหนดให้เป็นบริเวณเพื่อการใช้ประโยชน์
จำนวน แปลง เนื้อที่รวม ไร่ งาน ตารางวา
คิดเป็นร้อยละ ของพื้นที่ป่าชุมชน

หมายเหตุ : (แนบแผนที่มาตราส่วน ๑ : ๕๐,๐๐๐ หรือแผนที่ภาพถ่ายดาวเทียม เพื่อแสดงแนวเขตป่าชุมชน และกำหนดบริเวณเพื่อการอนุรักษ์และบริเวณเพื่อการใช้ประโยชน์)

๔.๔ แหล่งน้ำที่พบเห็นได้ในป่าชุมชน (ถ้ามี)

- ลำธาร ห้วย หนอง คลอง บึง
ตั้งอยู่บริเวณพิกัด
อยู่ในแปลงที่ บริเวณเพื่อการอนุรักษ์ หรือ บริเวณเพื่อการใช้ประโยชน์
สภาพความอุดมสมบูรณ์ของป่าบริเวณแหล่งน้ำอยู่ในเกณฑ์
- ข้อสังเกตเพิ่มเติม
- อ่างเก็บน้ำ ฝาย
ตั้งอยู่บริเวณพิกัด
อยู่ในแปลงที่ บริเวณเพื่อการอนุรักษ์ หรือ บริเวณเพื่อการใช้ประโยชน์
สภาพความอุดมสมบูรณ์ของป่าบริเวณแหล่งน้ำอยู่ในเกณฑ์
- ข้อสังเกตเพิ่มเติม
- อื่น ๆ ได้แก่
ตั้งอยู่บริเวณพิกัด
อยู่ในแปลงที่ บริเวณเพื่อการอนุรักษ์ หรือ บริเวณเพื่อการใช้ประโยชน์
สภาพความอุดมสมบูรณ์ของป่าบริเวณแหล่งน้ำอยู่ในเกณฑ์
- ข้อสังเกตเพิ่มเติม

๔.๕ ความสูงจากระดับน้ำทะเลโดยประมาณ..... 165 เมตร

๔.๖ สภาพป่า

- ป่าสมบูรณ์ จำนวนเนื้อที่ประมาณไร่
- ป่ากำลังฟื้นตัว จำนวนเนื้อที่ประมาณ 218-0-50ไร่
- ป่าเสื่อมโทรม จำนวนเนื้อที่ประมาณไร่

๔.๗ พันธุ์ไม้หลักที่พบเห็นได้ในป่าชุมชน ได้แก่

๔.๘ สัตว์ป่าที่พบเห็นได้ในป่าชุมชน ได้แก่

ไม่มี กบ เขียด กิ้งก่า นก คางคก

๔.๙ ทรัพยากรธรรมชาติอื่น ๆ ที่พบเห็นได้ในป่าชุมชน ได้แก่

๔.๑๐ รายละเอียดเพิ่มเติม ดังนี้

๕. แผนปฏิบัติการป่าชุมชนโดยสังเขป

๑. กิจกรรมด้านการอนุรักษ์ ได้แก่

ปลูกป่า ทนแล้ง ทนไฟ นิมิตโตไม้

๒. กิจกรรมด้านการฟื้นฟู ได้แก่

ปลูกไม้ทดแทน เข็มสัดฟ้าไปเพิ่ม

๓. กิจกรรมด้านการพัฒนา ได้แก่

ฝึกอบรมเชิงปฏิบัติการ รวมกลุ่มปลูก ปลูกป่าไม้ที่โตมาก
สร้างศาลาพักผ่อน สร้างห้องเรียนสำหรับนักเรียน

๔. กิจกรรมด้านการควบคุมดูแล ได้แก่

มอบหมายผู้ดูแลป่าชุมชน นามสัดฟ้า ในบริเวณเขตป่าชุมชน

๕. กิจกรรมด้านการใช้ประโยชน์จากทรัพยากรธรรมชาติในป่าชุมชน ได้แก่

เก็บพืชสมุนไพรพื้นบ้าน เก็บเห็ดโคน

๖. ประโยชน์ที่คาดว่าจะได้รับ

แผนป่าอุดมสมบูรณ์ เพิ่มพื้นที่ป่า
มีแหล่งท่องเที่ยว

ลงชื่อ

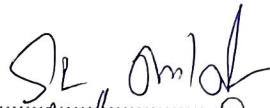
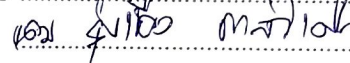
ประธานกรรมการจัดการป่าชุมชน

หมายเหตุ

- การสำรวจสภาพพื้นที่ หากไม่สามารถเดินตรวจสอบพื้นที่ได้เองทั้งหมด ให้ประเมินสภาพพื้นที่จากภาพถ่ายดาวเทียมประกอบได้
- รายละเอียดตามแผนปฏิบัติการป่าชุมชนตามแบบ คนช. ๕-๖

แผนปฏิบัติการป่าชุมชน.....นำร่องมณฑล

กิจกรรม การจัดการป่าชุมชน	ปริมาณงาน	หน่วยนับ	กำหนดระยะเวลาในการปฏิบัติงาน					หมายเหตุ
			ปีที่ ๑	ปีที่ ๒	ปีที่ ๓	ปีที่ ๔	ปีที่ ๕	
(๑) ด้านการอนุรักษ์								
๑.๑ การลาดตระเวน - บริเวณเพื่อการอนุรักษ์ - บริเวณเพื่อการใช้ประโยชน์	20 ครั้ง -	ปี -	4 -	4 -	4 -	4 -	4 -	
๑.๒ การทำแนวกันไฟป่า - บริเวณเพื่อการอนุรักษ์ - บริเวณเพื่อการใช้ประโยชน์	- -	- -	- -	- -	- -	- -	- -	
๑.๓ การกำจัดชุดลาดตระเวน - บริเวณเพื่อการอนุรักษ์ - บริเวณเพื่อการใช้ประโยชน์	- -	- -	- -	- -	- -	- -	- -	
๑.๔ การใช้ชนบทธรรมนิยม ประเพณี ภูมิปัญญา ในการอนุรักษ์ทรัพยากรธรรมชาติ - บริเวณเพื่อการอนุรักษ์ - บริเวณเพื่อการใช้ประโยชน์	20 ครั้ง -	ปี -	4 -	4 -	4 -	4 -	4 -	
๑.๕ กิจกรรมอื่น ๆ ที่เป็นการอนุรักษ์ - บริเวณเพื่อการอนุรักษ์ - บริเวณเพื่อการใช้ประโยชน์	5 ครั้ง -	ปี -	1 -	1 -	1 -	1 -	1 -	

กิจกรรม การจัดการปาฐกถา	ปริมาณงาน	หน่วยนับ	กำหนดระยะเวลาในการปฏิบัติงาน					หมายเหตุ
			ปีที่ ๑	ปีที่ ๒	ปีที่ ๓	ปีที่ ๔	ปีที่ ๕	
(๒) ด้านการฟื้นฟู								
๒.๑ การปลูกต้นไม้ทดแทน การปลูกพืชสมุนไพร - บริเวณเพื่อการอนุรักษ์ - บริเวณเพื่อการใช้ประโยชน์	๒ ไร่	ไร่	1	1	1	1	1	
๒.๒ การเพาะชำกล้าไม้ชุมชน - บริเวณเพื่อการอนุรักษ์ - บริเวณเพื่อการใช้ประโยชน์	๒ ไร่	ไร่	1	1	1	1	1	
๒.๓ กิจกรรมอื่น ๆ ที่เป็นการฟื้นฟู - บริเวณเพื่อการอนุรักษ์ - บริเวณเพื่อการใช้ประโยชน์	๒ ไร่	ไร่	1	1	1	1	1	
(๓) ด้านการพัฒนา								
๓.๑ การพัฒนาแหล่งท่องเที่ยวเชิงอนุรักษ์ โดยชุมชน - บริเวณเพื่อการอนุรักษ์ - บริเวณเพื่อการใช้ประโยชน์	-	-	-	-	-	-	-	
๓.๒ การพัฒนาด้านสาธารณสุขภาค - บริเวณเพื่อการอนุรักษ์ - บริเวณเพื่อการใช้ประโยชน์	-	-	-	-	-	-	-	
๓.๓ กิจกรรมอื่น ๆ ที่เป็นการพัฒนา - บริเวณเพื่อการอนุรักษ์ - บริเวณเพื่อการใช้ประโยชน์	๒ ไร่	ไร่	1	1	1	1	1	

กิจกรรม การจัดการปาฐกถา	ปริมาณงาน	หน่วยนับ	กำหนดระยะเวลาในการปฏิบัติงาน					หมายเหตุ
			ปีที่ ๑	ปีที่ ๒	ปีที่ ๓	ปีที่ ๔	ปีที่ ๕	
(๔) ด้านการควบคุมดูแล								
๔.๑ การออกข้อบังคับเกี่ยวกับจัดการ ปาฐกถา	-	-	-	-	-	-	-	
๔.๒ การประชุมคณะกรรมการปาฐกถาชนและ การประชุมสมาชิกปาฐกถาชน	๖ ครั้ง	ปี	1	1	1	1	1	
๔.๓ การกำหนดแผนปฏิบัติการประจำปี	๖ ครั้ง	ปี	1	1	1	1	1	
๔.๔ กิจกรรมอื่น ๆ ที่เป็นการควบคุมดูแล	๖ ครั้ง	ปี	1	1	1	1	1	
(๕) ด้านการใช้ประโยชน์จากทรัพยากรธรรมชาติในป่าชุมชน								
๕.๑ การท่องเที่ยวเชิงอนุรักษ์โดยชุมชน - บริเวณเพื่อการอนุรักษ์ - บริเวณเพื่อการใช้ประโยชน์	-	-	-	-	-	-	-	
๕.๒ การพักผ่อนหย่อนใจในป่าชุมชน - บริเวณเพื่อการอนุรักษ์ - บริเวณเพื่อการใช้ประโยชน์	-	-	-	-	-	-	-	
๕.๓ การเก็บหาของป่า - บริเวณเพื่อการอนุรักษ์ - บริเวณเพื่อการใช้ประโยชน์	๖ ครั้ง	ปี	1	1	1	1	1	
๕.๔ วิสาหกิจชุมชนจากผลิตผลและบริการ	-	-	-	-	-	-	-	

กิจกรรม	ปริมาณงาน	หน่วยนับ	กำหนดระยะเวลาในการปฏิบัติงาน					หมายเหตุ
			ปีที่ ๑	ปีที่ ๒	ปีที่ ๓	ปีที่ ๔	ปีที่ ๕	
การจัดการประชุมชน ๕.๕ การใช้ประโยชน์จากไม้ เพื่อใช้สอยในครัวเรือนของสมาชิกป่าชุมชน หรือใช้ในกิจกรรมสาธารณะภายในชุมชน - บริเวณเพื่อการใช้ประโยชน์	-	-	-	-	-	-		
๕.๖ กิจกรรมอื่น ๆ ที่เป็นการใช้ประโยชน์จากทรัพยากรธรรมชาติในป่าชุมชน - บริเวณเพื่อการอนุรักษ์ (ถ้ามี) - บริเวณเพื่อการใช้ประโยชน์	-	-	-	-	-	-		

ข้อบังคับเกี่ยวกับการจัดการป่าชุมชน ป่าชุมชนอำเภอป่าสัก จังหวัดมณฑล

ข้อบังคับ	พื้นที่ใช้บังคับ	หมายเหตุ
๑. ห้ามทำความเสียหายแก่หลักเขตหรือเคลื่อนย้ายหลักเขต	พื้นที่ป่าชุมชนทั้งหมด	
๒. ห้ามมิให้ล้มต้นไม้ หรือกระทำการใดที่ทำให้ต้นไม้ไม่สามารถเจริญเติบโตได้ต่อไป	พื้นที่ป่าชุมชนทั้งหมด	กรณีไม่ประสงค์ให้มีการล้มไม้
๓. ห้ามจุดไฟในพื้นที่ป่าหรือกระทำการใดที่อาจก่อให้เกิดไฟป่า	พื้นที่ป่าชุมชนทั้งหมด	
๔. ห้ามมิให้รถยนต์ตั้งแต่หกล้อขึ้นไปเข้าไปในพื้นที่ป่าชุมชน	พื้นที่ป่าชุมชนทั้งหมด	
๕. ห้ามนำพืชหรือพันธุ์ไม้ต่างถิ่นเข้ามาปลูกในป่าชุมชน เว้นแต่เป็นพืชหรือพันธุ์ไม้ต่างถิ่นตามที่ระบุไว้ในแผนจัดการป่าชุมชน	พื้นที่ป่าชุมชนทั้งหมด	ระบุชื่อพืชหรือพันธุ์ไม้ต่างถิ่นที่ปลูกได้ และพื้นที่ปลูกพันธุ์ไม้ต่างถิ่น
๖. ห้ามมิให้ก่อสร้างสิ่งปลูกสร้างใดในพื้นที่ป่าชุมชน เว้นแต่เป็นการก่อสร้างสิ่งปลูกสร้างที่จำเป็นเพื่อประโยชน์ในการปฏิบัติหน้าที่ของคณะกรรมการจัดการป่าชุมชนในการดูแลรักษาป่าชุมชน บำรุงและฟื้นฟูป่าชุมชน ส่งเสริมการศึกษาเรียนรู้และสร้างจิตสำนึกเกี่ยวกับการอนุรักษ์และฟื้นฟูทรัพยากรธรรมชาติสิ่งแวดล้อม และความหลากหลายทางชีวภาพในป่าชุมชน และเผยแพร่ประชาสัมพันธ์ป่าชุมชน เช่น การสร้างหอดูไฟป่า ฝายชะลอน้ำ ที่พักลาดตระเวน หรือศาลาเรียนรู้ โดยสิ่งปลูกสร้างดังกล่าวต้องมีลักษณะกลมกลืนกับสภาพแวดล้อม ไม่เป็นการทำลายสภาพธรรมชาติเดิม และได้รับอนุญาตเป็นหนังสือจากคณะกรรมการป่าชุมชนประจำจังหวัดแล้ว	พื้นที่ป่าชุมชนทั้งหมด	
๗. การเข้าป่าเพื่อพักผ่อนหย่อนใจหรือเพื่อศึกษาธรรมชาติ ให้กระทำได้ในระหว่างเวลา ๐๘.๐๐ ถึงเวลา ๑๖.๐๐ นาฬิกา	พื้นที่ป่าชุมชนทั้งหมด	
๘. เมื่อพบเห็นการกระทำผิดกฎหมายว่าด้วยป่าชุมชน ให้แจ้งกรรมการป่าชุมชนหรือพนักงานเจ้าหน้าที่	พื้นที่ป่าชุมชนทั้งหมด	
๙. การเก็บของป่า ให้เก็บได้ในระหว่างช่วงเวลาและไม่เกินปริมาณที่กำหนดในตาราง ก.	พื้นที่ป่าชุมชนทั้งหมด	

รายชื่อคณะกรรมการจัดการป่าชุมชน
บ้านโป่งมด

ลำดับ	ชื่อ - สกุล	อายุ (ปี)	ตำแหน่งในคณะกรรมการ จัดการป่าชุมชน	ขอรับรองว่าไม่มีลักษณะต้องห้ามการเป็น กรรมการจัดการป่าชุมชน (ตามระเบียบที่คณะกรรมการนโยบายกำหนดตามมาตรา ๕๒) / ลายมือชื่อของกรรมการจัดการป่าชุมชน
1	นาง รุ่งเรือง นาคสีทอง	58	ประธานกรรมการจัดการป่าชุมชน	DL Ouk
2	นาง นงอศ นทชชาติ	45	รองประธานกรรมการจัดการป่าชุมชน	นางนงอศ นทชชาติ
3	นาง ตมพร นาคสีทอง	46	กรรมการ	นางตมพร นาคสีทอง
4	นาง รุ่งเรือง นาคสีทอง	54	กรรมการ	รุ่งเรือง
5	นาง นงอศ นทชชาติ	58	1	นางนงอศ
6	นาง สีนาน นาคสีทอง	39	1	สีนาน
7	นาง ตมพร นาคสีทอง	57	1	ตมพร
8	นาง นงอศ นทชชาติ	62	1	นงอศ
9	นาง อภิวัน นาคสีทอง	60	1	อภิวัน นาคสีทอง
10	นาง อภิวัน นาคสีทอง	40	1	อภิวัน
11	นาง นงอศ นทชชาติ	64	1	นางนงอศ
12	นาง นงอศ นทชชาติ	43	1	นางนงอศ
13	นาง นงอศ นทชชาติ	64	1	นางนงอศ
14	นาง นงอศ นทชชาติ	60	1	นางนงอศ

แผนที่ประกอบการจัดทำแผนจัดการป่าชุมชนบ้านโป่งมกคล
บ้านโป่งมกคล หมู่ที่ ๓ ตำบลท่ามะปราง
อำเภอแก่งคอย จังหวัดสระบุรี
อยู่ในพื้นที่ ป่าตามพระราชบัญญัติป่าไม้ พุทธศักราช ๒๕๔๔
เนื้อที่รวม ๒๑๘ ไร่ ๐ งาน ๖๐ ตารางวา
ตามนัยมาตรา ๙๙ และมาตรา ๑๐๐ แห่งพระราชบัญญัติป่าชุมชน พ.ศ. ๒๕๖๒
มาตราส่วน ๑:๑๕,๐๐๐

WGS 84

ลำดับชุด L ๗๐๑๘ ระวัง ๕๒๓๗IV

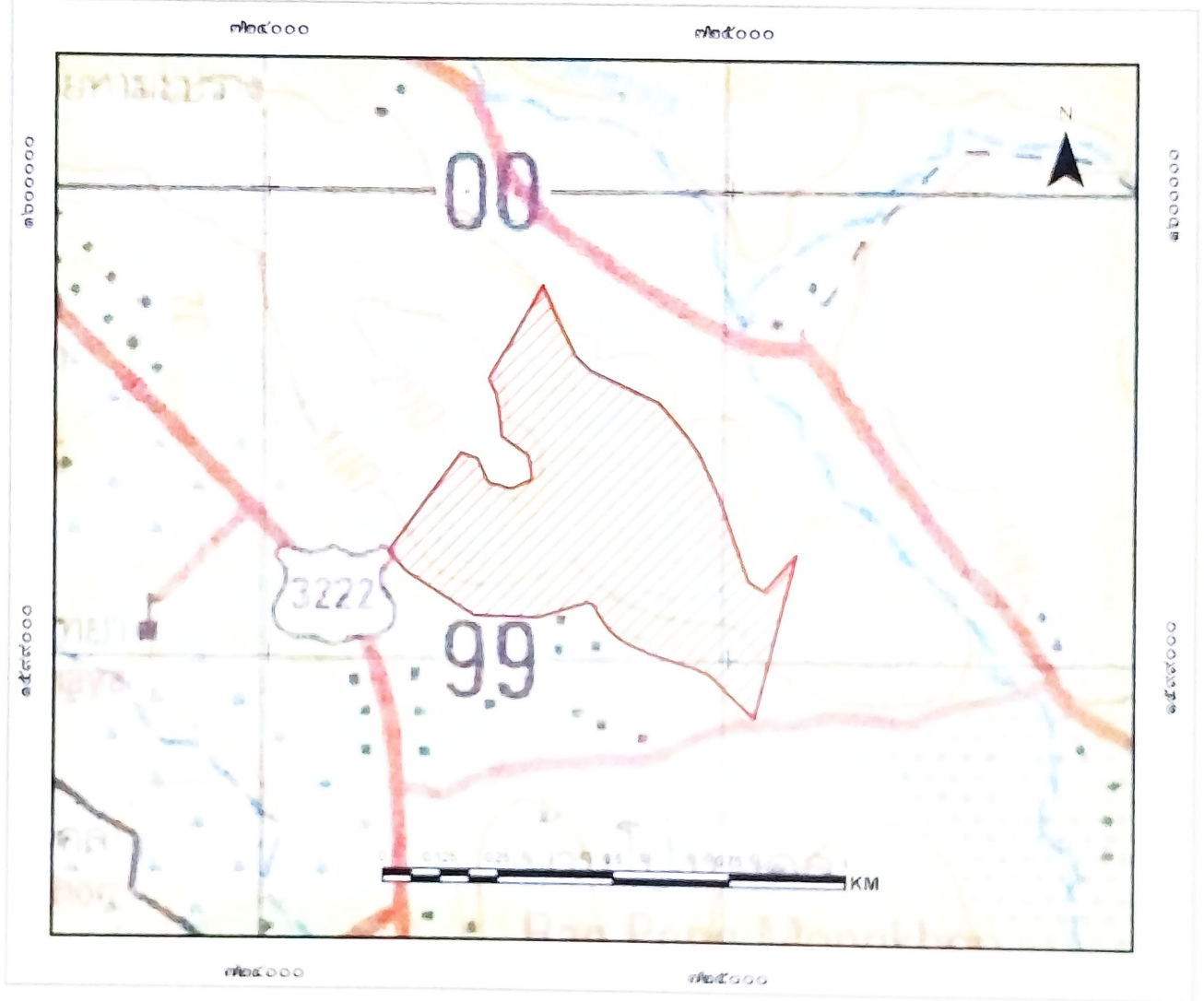

สัญลักษณ์

 ขอบเขตบริเวณเพื่อการอนุรักษ์ เนื้อที่ ๒๑๘-๐-๖๐ ไร่

แผนที่แสดงลักษณะภูมิประเทศการแบ่งบริเวณการใช้ประโยชน์ป่าชุมชนบ้านโป่งมงคล
 บ้านโป่งมงคล หมู่ที่ ๓ ตำบลท่ามะปราง
 อำเภอแก่งคอย จังหวัดสระบุรี
 อยู่ในพื้นที่ ป่าตามพระราชบัญญัติป่าไม้ พุทธศักราช ๒๔๘๔
 เนื้อที่รวม ๒๑๘ ไร่ ๐ งาน ๖๐ ตารางวา
 ตามนัยมาตรา ๙๙ และมาตรา ๑๐๐ แห่งพระราชบัญญัติป่าชุมชน พ.ศ. ๒๕๖๒
 มาตรฐาน ๑:๑๕,๐๐๐

WGS 84

ลำดับชุด L ๗๐๑๘ ระวัง ๕๒๓๗IV

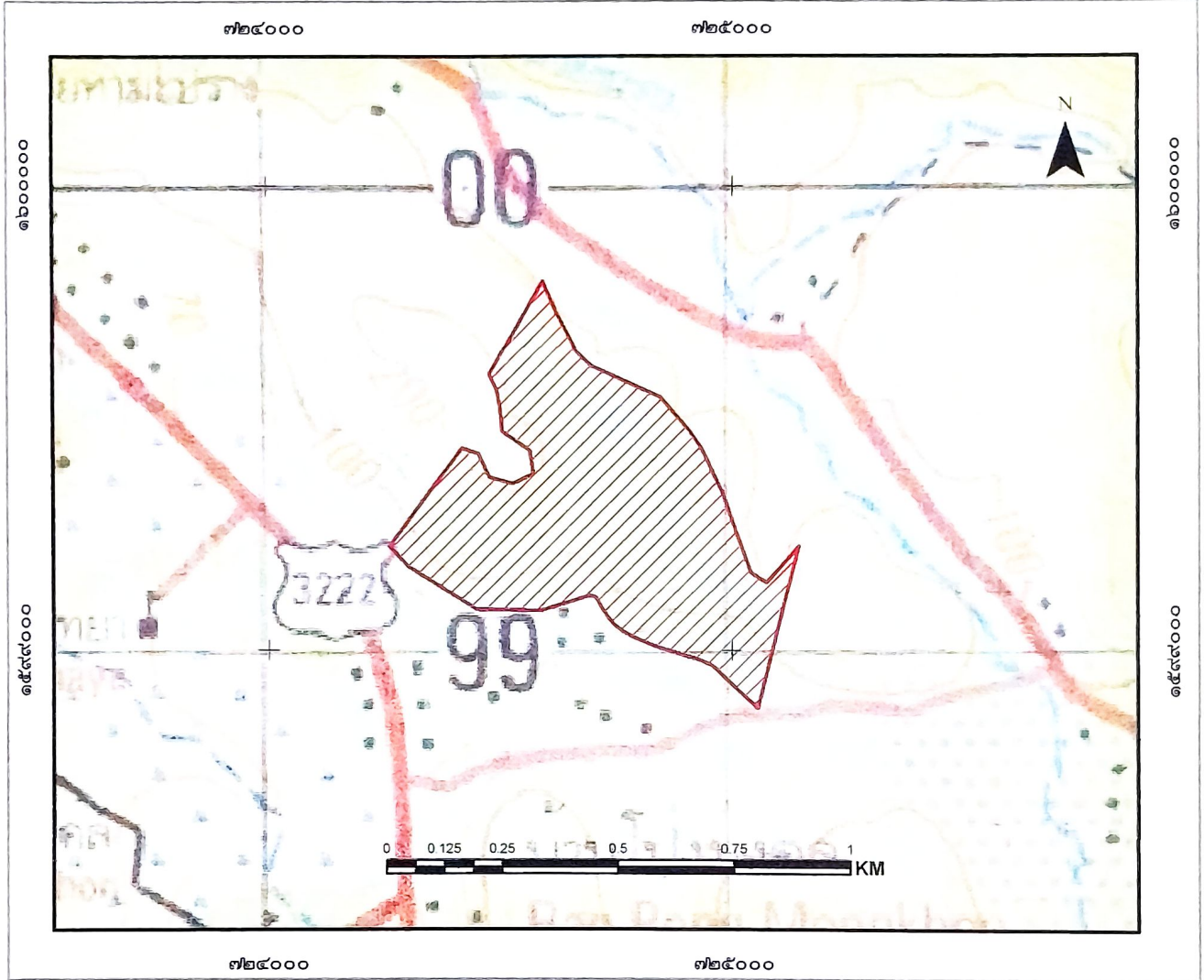

สัญลักษณ์

 ขอบเขตบริเวณเพื่อการอนุรักษ์ เนื้อที่ ๒๑๘-๐-๖๐ ไร่

ลงชื่อ.....
 (นายวิรัช บัววน)

เจ้าหน้าที่รังวัดประจำพื้นที่ที่ได้รับมอบหมาย

ลงชื่อ.....
 (นายสรชาติ ปุณณวานิชศิริ)

นักวิชาการป่าไม้ชำนาญการพิเศษ
 หัวหน้าศูนย์อำนวยการควบคุมป่าไม้สระบุรี

ลงชื่อ.....
 กฤษณะ นิสสะ
 (นักวิชาการป่าไม้ชำนาญการพิเศษ)

หัวหน้าศูนย์อำนวยการส่วนจัดการป่าชุมชน

ลงชื่อ.....
 (นายธนิช เนมีย์)

นักวิชาการป่าไม้ชำนาญการพิเศษ รักษาการแทน
 ผู้อำนวยการสำนักจัดการทรัพยากรป่าไม้ที่ ๕ (สระบุรี)

แผนที่ภาพถ่ายออร์โธรีซีเชิงเลขการแบ่งบริเวณการใช้ประโยชน์ป่าชุมชนบ้านโป่งมดคล
 บ้านโป่งมดคล หมู่ที่ ๓ ตำบลท่ามะปราง
 อำเภอแก่งคอย จังหวัดสระบุรี
 อยู่ในพื้นที่ ป่าตามพระราชบัญญัติป่าไม้ พุทธศักราช ๒๕๔๔
 เนื้อที่รวม ๒๑๘ ไร่ ๐ งาน ๖๐ ตารางวา
 ตามนัยมาตรา ๙๙ และมาตรา ๑๐๐ แห่งพระราชบัญญัติป่าชุมชน พ.ศ. ๒๕๖๒
 มาตราส่วน ๑:๑๕,๐๐๐

WGS 84

ลำดับชุด L ๗๐๑๘ ระวาง ๕๒๓๗IV

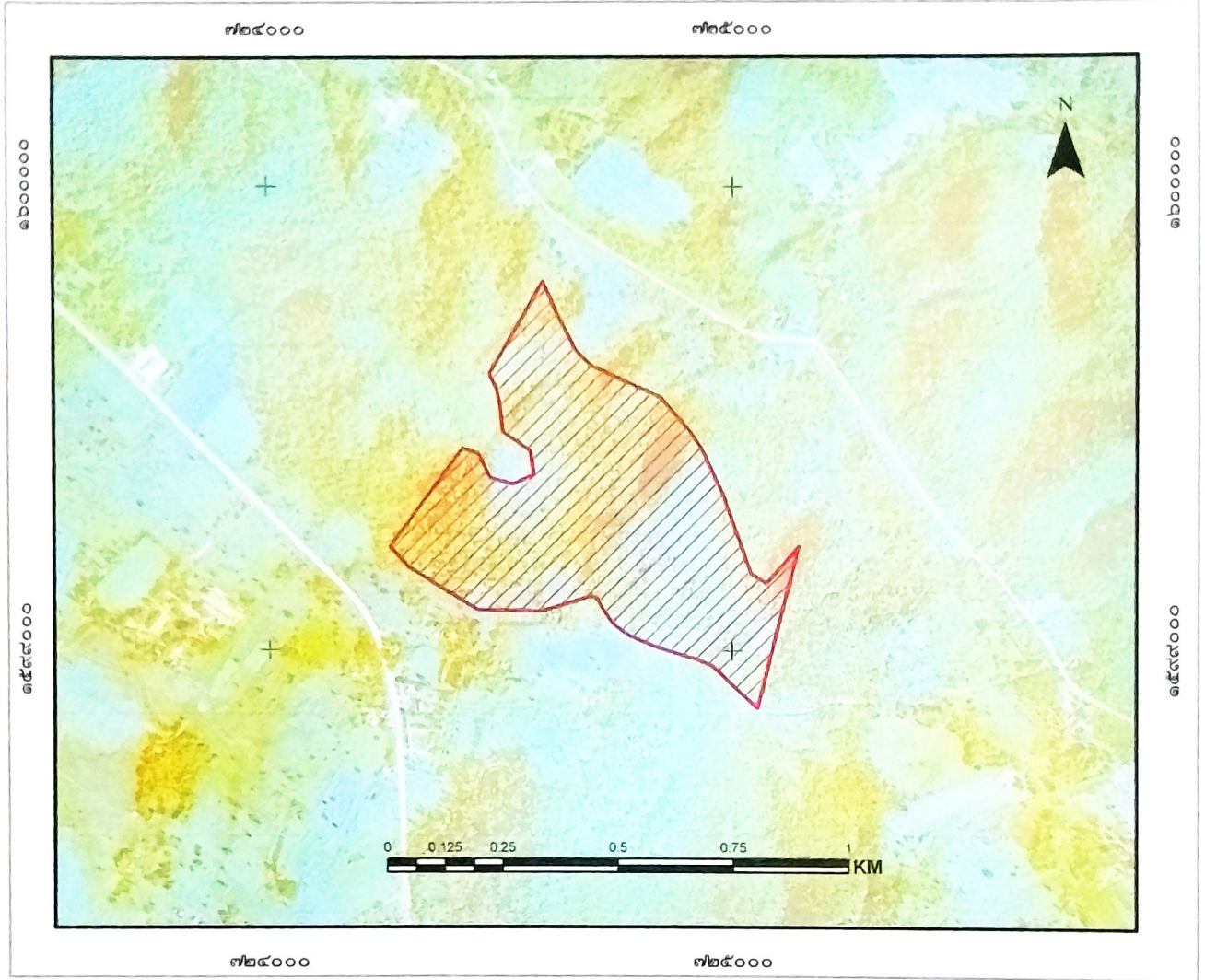

สัญลักษณ์

 ขอบเขตบริเวณเพื่อการอนุรักษ์ เนื้อที่ ๒๑๘-๐-๖๐ ไร่

ลงชื่อ.....
 (นายวิรุฒ... บัณฑิต)...
 เจ้าหน้าที่รังวัดและแผนที่ที่ได้รับมอบหมาย

ลงชื่อ.....
 (นายสุรชาติ... ปุณณะธรรมศิริ)
 นักวิชาการป่าไม้ชำนาญการพิเศษ
 ทำหน้าที่ผู้อำนวยการศูนย์ป่าไม้สระบุรี

ลงชื่อ.....
 (กฤษณะ นิสสช)
 นักวิชาการป่าไม้ชำนาญการพิเศษ
 ทำหน้าที่ผู้อำนวยการส่วนจัดการป่าชุมชน

ลงชื่อ.....
 (นายธนัช เนมย์)
 นักวิชาการป่าไม้ชำนาญการพิเศษ รักษาการแทน
 ผู้อำนวยการสำนักจัดการทรัพยากรป่าไม้ที่ ๕ (สระบุรี)

ตาราง Attribute table ข้อมูล Shapefile ในรูปแบบ Polygon ของแปลงป่าชุมชน

FC_CODE	FC_ID	FCG_START	FCG_NAME	TAM_NAM_T	AMP_NAM_T	PROV_NAM_T	RAI	NGAN	WHA	FCG_RENEW
		<Null>	ป่าชุมชนบ้านโพนมคง หมู่ 3	บ้านนา	แคว้น	สระบุรี	218	0	60	

คำอธิบายตาราง Attribute table ข้อมูล Shape file ในรูปแบบ polygon ของแปลงป่าชุมชน

1. FCG_START คือวันที่จัดตั้ง (ใส่เฉพาะ พ.ศ.) ไม่ต้องใส่ข้อมูล
2. FCG_NAME คือ ชื่อป่าชุมชน ใส่แปลงที่ หมู่ที่ด้วย (ตัวอย่าง ป่าชุมชนบ้านนาหมู่ที่ 1 แปลงที่ 1 หมู่ที่ 2)
3. TAM_NAM_T คือ ตำบล (ไม่ต้องใส่ ต.)
4. AMP_NAME_T คือ อำเภอ (ไม่ต้องใส่ อ.)
5. PROV_NAME_T คือ จังหวัด (ไม่ต้องใส่ จ.)
6. RAI NGAN WHA คือ ไร่ งาน ตารางวา
7. FCG_RENEW คือ วันที่ต่ออายุ (ใส่เฉพาะ พ.ศ.) ไม่ต้องใส่ข้อมูล

หมายเหตุ : CF_CODE, FC_ID ข้อมูล 2 ช่องนี้ ไม่ต้องใส่ข้อมูล

คำพิพากษาศาลอุทธรณ์คดีอาชญากรรมบ้านโป่งมงคล

บ้านโป่งมงคล หมู่ที่ 3 ตำบลท่ามะปราง อำเภอกำแพงคอย จังหวัดสระบุรี

Zone 47P

จุดที่	E	N
1	724936	1599438
2	724981	1599340
3	725003	1599278
4	725042	1599169
5	725076	1599148
6	725145	1599227
7	725056	1598874
8	725009	1598918
9	724972	1598954
10	724957	1598967
11	724923	1598982
12	724890	1598992
13	724832	1599010
14	724786	1599029
15	724765	1599042
16	724745	1599058
17	724735	1599069
18	724718	1599095
19	724706	1599116
20	724693	1599120
21	724587	1599087
22	724447	1599089
23	724299	1599183
24	724259	1599226
25	724417	1599440
26	724453	1599428

ค่าพิกัดแสดงขอบเขตป่าชุมชนบ้านโป่งมงคล

บ้านโป่งมงคล หมู่ที่ 3 ตำบลท่ามะปราง อำเภอแก่งคอย จังหวัดสระบุรี

Zone 47P

27	724476	1599376
28	724527	1599363
29	724572	1599384
30	724564	1599436
31	724504	1599475
32	724500	1599527
33	724492	1599567
34	724476	1599598
35	724593	1599799
36	724621	1599734
37	724664	1599649
38	724697	1599618
39	724727	1599605
40	724847	1599549
41	724909	1599478

ตารางเปรียบเทียบข้อมูลประเภทพื้นที่และจำนวนเนื้อที่ป่าชุมชน
กรณีป่าชุมชนตามมาตรา 99 และมาตรา 100 แห่งพระราชบัญญัติป่าชุมชน พ.ศ.2562
เพื่อยืนยันการปรับปรุงแก้ไขข้อมูลให้เป็นปัจจุบัน

ป่าชุมชน บ้านโป่งมดคล
บ้าน บ้านโป่งมดคล หมู่ที่ 3
ตำบล ท่ามะปราง อำเภอ แก่งคอย จังหวัด สระบุรี

ข้อมูลประเภทพื้นที่และจำนวนเนื้อที่ป่าชุมชน แก่เข เมแก่เข

แปลง ที่	ข้อมูลป่าชุมชนเดิม				ข้อมูลป่าชุมชนตามแผนจัดการป่าชุมชน				การแบ่งสัดส่วนพื้นที่ตามแผนจัดการป่าชุมชน					
	ประเภทที่ดิน	เนื้อที่			ประเภทที่ดิน	เนื้อที่			เนื้อที่เพื่อการอนุรักษ์			เนื้อที่เพื่อการใช้ประโยชน์		
		ไร่	งาน	ตร.ว		ไร่	งาน	ตร.ว	ไร่	งาน	ตร.ว	ไร่	งาน	ตร.ว
1	ป่าตามพระราชบัญญัติ ป่าไม้ พุทธศักราช 2484	218	0	60	ป่าตามพระราชบัญญัติ ป่าไม้ พุทธศักราช 2484	218	0	60	218	0	60	-	-	-
2														
3														
4														
รวม		218	0	60		218	0	60	218	0	60	-	-	-

หมายเหตุ : ระบุประเภทที่ดินให้ชัดเจน เช่น ป่าสงวนแห่งชาติ นสล. สปก. เป็นต้น

(ลงชื่อ) 
(นายสุรชาติ ปุณณวนิชศิริ)
ตำแหน่ง นักวิชาการป่าไม้ชำนาญการพิเศษ
ผู้อำนวยการศูนย์ป่าไม้ สระบุรี

(ลงชื่อ) 
(กฤษณะ นิสสะ)
นักวิชากรป่าไม้ชำนาญการพิเศษ
ผู้อำนวยการสำนักงานจัดการป่าชุมชน
สำนักจัดการทรัพยากรป่าไม้ที่ 5 (สระบุรี)

บันทึกการตรวจการพิมพ์ 5 มี

วันที่ 11 มิถุนายน พ.ศ. 2564

เวลาประชุม เวลา 10.30 น.

วาระการประชุมที่ 1. วัตถุประสงค์ของโครงการ - 19 ตามที่ประชุม

การพิจารณา (สรุป) อนุมัติ

วาระการประชุมที่ 2. เรื่อง จัดทำแผนปฏิบัติงาน มีนายสมชาย
นายสมชาย นายสมชาย นายสมชาย นายสมชาย

0. แจ้งสรุป (สรุป)

ได้มีมติอนุมัติ 5 มี ดังนี้

มีที่ 1. ศึกษาวิเคราะห์แบบร่าง มีที่ 2. ผลิตต้นแบบ

มีที่ 3. ผลิตต้นแบบพิมพ์

มีที่ 4-5. ผลิตการพิมพ์

ดำเนินการตามขั้นตอน ในข้อประชุม

เวลาประชุม 17.00 น.

นายสมชาย นายสมชาย
นายสมชาย นายสมชาย
นายสมชาย นายสมชาย

Dr. Anil
(นาย สมชาย สมชาย)
นายสมชาย นายสมชาย

क्र.सं.	नाम	पता	संख्या	विवरण	मि.मि.
1	श्री. वि. वि.	पुणे	98	पुणे	
2	श्री. वि. वि.	पुणे	82	पुणे	
3	श्री. वि. वि.	पुणे	3	पुणे	
4	श्री. वि. वि.	पुणे	15	पुणे	
5	श्री. वि. वि.	पुणे		पुणे	
6	श्री. वि. वि.	पुणे	4	पुणे	
7	श्री. वि. वि.	पुणे	98	पुणे	
8	श्री. वि. वि.	पुणे		पुणे	
9	श्री. वि. वि.	पुणे	24/1	पुणे	
10	श्री. वि. वि.	पुणे		पुणे	
11	श्री. वि. वि.	पुणे	12	पुणे	
12	श्री. वि. वि.	पुणे	98/2	पुणे	
13	श्री. वि. वि.	पुणे	98	पुणे	

श्री. वि. वि.
 पुणे

แบบคำขอต่ออายุโครงการป่าชุมชน

ข้าพเจ้า หญิงรุ่งเรือง ภาสวิไล ตำแหน่ง ผู้ช่วยผู้ใหญ่บ้าน หมู่ที่ 3
 อายุ 55 ปี เลขประจำตัวประชาชน 3-1902-00154-49-2 สัญชาติ ไทย
 ภูมิลำเนาอยู่บ้าน ป่าม่วงดล เลขที่ 98 หมู่ที่ 3
 ตำบล ท่ามะพร้าว อำเภอ แก่งหลวง จังหวัด สุพรรณบุรี
 โทร 087-149-4048

มีความประสงค์ขอต่ออายุโครงการป่าชุมชนบ้าน ป่าม่วงดล
 ตั้งอยู่ในเขตท้องที่บ้าน ป่าม่วงดล หมู่ที่ 3 ตำบล ท่ามะพร้าว
 อำเภอ แก่งหลวง จังหวัด สุพรรณบุรี

(กรณีมีผู้ยื่นคำขอมากกว่า 1 หมู่บ้าน ให้ระบุชื่อบ้านและหมู่ที่ทุกบ้านตามที่ยื่นคำขอ)

ได้รับอนุมัติจากกรมป่าไม้ เมื่อ 15 กันยายน 2549 เนื้อที่ 289-2-04 ไร่

ทั้งนี้ พื้นที่ดำเนินโครงการรวมทั้งสิ้น 1 แปลง รวมเนื้อที่ 218-0-60 ไร่ ดังนี้
 ป่าตามพระราชบัญญัติป่าไม้ พุทธศักราช 2484 แปลงที่ 1 เนื้อที่ 218-0-60 ไร่ และไม่เป็นพื้นที่
 ซึ่งส่วนราชการหรือผู้หนึ่งผู้ใดได้รับอนุญาตเข้าทำประโยชน์ หรือพื้นที่ที่กรมป่าไม้ใช้หรือจัดการ หรือ
 ประกาศเป็นพื้นที่วิจัยทางวิชาการหรือประโยชน์อย่างอื่นของรัฐ หรือ ที่สาธารณะประโยชน์ หรือ พื้นที่ที่อยู่ใน
 ในความรับผิดชอบของหน่วยงานอื่นในการรักษาพื้นที่หรือมีอำนาจครอบครอง

(หากดำเนินการมากกว่า 1 แปลง ให้เรียงลำดับป่าสงวนแห่งชาติ เป็นแปลงที่ 1 ตามพื้นที่ต่างๆ ข้างต้น)
 โดยส่งเอกสารประกอบการพิจารณา ตามกรณีต่างๆ ดังนี้

1.1 กรณีที่ไม่มีการเปลี่ยนแปลงรายละเอียดโครงการและพื้นที่ดำเนินการ

- (1) แบบ ปชช.5
- (2) สำเนาแบบ ปชช.3 ฉบับเดิม
- (3) แผนที่ระวางมาตราส่วน 1:50,000
- (4) แผนที่แสดงขอบเขตป่าชุมชนบนแผนที่ภาพถ่ายออร์โธรีโอสีเชิงเลข
- (5) แบบ ปชช.4

1.2 กรณี...

1.2 กรณีมีการเปลี่ยนแปลงรายละเอียดโครงการ (หรือ ปชช.3 เดิมชำระสัญญา) แต่ไม่เปลี่ยนแปลงพื้นที่ดำเนินการ

- (1) แบบ ปชช.5
- (2) แบบ ปชช.5.1
- (3) แผนที่ระวางมาตราส่วน 1:50,000
- (4) แผนที่แสดงขอบเขตป่าชุมชนบนแผนที่ภาพถ่ายออร์โธรีโอสีเชิงเลข
- (5) แบบ ปชช.4

1.3 กรณีมีการเปลี่ยนแปลงพื้นที่ดำเนินการ เพิ่มหรือลดจำนวนแปลงป่าชุมชน เพิ่มหรือลดขนาดพื้นที่ป่าชุมชน

- (1) แบบ ปชช.5
- (2) แบบ ปชช.5.1
- (3) แบบ ปชช.5.2
- (4) แผนที่ระวางมาตราส่วน 1:50,000
- (5) แผนที่แสดงขอบเขตป่าชุมชนบนแผนที่ภาพถ่ายออร์โธรีโอสีเชิงเลข
- (6) แบบ ปชช.4

กำหนดระยะเวลาดำเนินการ 10 ปี (นับตั้งแต่วันที่กรมป่าไม้อนุมัติ) (วันที่..... ๑๓ พ.ย. ๒๕๖๒)
งบประมาณ (โดยขอรับการสนับสนุนงบประมาณได้จากหน่วยงานต่างๆ ได้แก่)

- 1. กรมป่าไม้ ซึ่งระบุไว้ตามแผนงานและงบประมาณประจำปี
- 2. องค์การบริหารส่วนตำบล/เทศบาลตำบล ตำบลปรยาว
- 3. จังหวัด สวิญบุรี
- 4. องค์การ/บริษัทเอกชน
- 5. หน่วยงานอื่นๆ

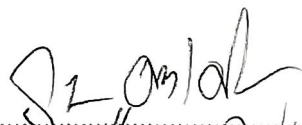
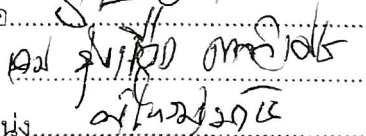
ลงชื่อ.....  ผู้ยื่นคำขอ *
 ตำแหน่ง..... 

ลงชื่อ.....  เจ้าหน้าที่ผู้แนะนำ**

(..... (นายวิรัตน์...ดำรงชีพ)
 ตำแหน่ง นักวิชาการป่าไม้ชำนาญการ
 เจ้าหน้าที่ผู้แนะนำการชุมชนป่าไม้สระบุรี

ความผิดเห็นชอบผู้ว่าการสภาวิชาชีพ หรือหน่วยงานอื่นของรัฐที่ผิดกฎหมายในเขตอำนาจ

เห็นชอบให้ดำเนินการ

ความผิดเห็นอื่นๆ

(ลงชื่อ)

ตำแหน่ง

(ลงชื่อ) ผู้ตรวจสอบ

(นายวิชาญ อภิบาล)

ตำแหน่ง .. (ผู้ว่าการสภาวิชาชีพ) ..
สังกัดสำนักงานจัดการทรัพยากรป่าไม้ที่ ๕ (สระบุรี)

(ลงชื่อ) ผู้ตรวจสอบ

(นายประทีป ภูมิลาภ)

ตำแหน่ง .. (ผู้ว่าการสภาวิชาชีพป่าชุมชน) ..
สังกัดสำนักงานจัดการทรัพยากรป่าไม้ที่ ๕ (สระบุรี)

(ลงชื่อ) ผู้เสนอ

(นายทศพร สาทัญใจ)

เจ้าหน้าที่การป่าไม้อาวุโส วิทยากรสภาวิชาชีพ
ตำแหน่ง .. (นายทศพร สาทัญใจ) ..
ผู้ว่าการสภาวิชาชีพจัดการทรัพยากรป่าไม้ที่ ๕ (สระบุรี)

(ลงชื่อ) ผู้อนุมัติ

(นายปรามินทร์ วงศ์ชูวัฒน์)

รองอธิบดี สภาวิชาชีพปศุสัตว์

อธิบดีกรมปศุสัตว์

(นายคณิศร เกษวิเศษ)
ผู้อำนวยการส่วนส่งเสริมการจัดการป่าชุมชน

(นางนันทนา บุญนันทน์)
ผู้อำนวยการสำนักจัดการป่าชุมชน

หมายเหตุ

- * ผู้ใหญ่บ้าน/กำนัน/นายก อบต./นายกเทศมนตรี หรือประธานคณะกรรมการป่าชุมชนแล้วแต่กรณี
 - ** หัวหน้าภาคด้วยระดับกำกับปฏิบัติงานหรือปฏิบัติราชการอื่นไป
 - *** กรณีพื้นที่อื่นๆ เช่น นสข, สปภ, นิคมสร้างตนเอง เสนอให้หัวหน้าหน่วยงานที่กำกับดูแลพิจารณาแล้วแต่กรณี
- ทั้งนี้ หน่วยงานผู้ผลิตและหรือผู้จำหน่ายในสังกัดประเภทสัตว์ป่าฯ ๑ คน เพื่อกรอกใบไม่ออกคำสั่งแต่งตั้งเป็นเจ้าหน้าที่ปฏิบัติงานโครงการป่าชุมชน

คณะกรรมการป่าชุมชน

แบบทำยโครงการป่าชุมชน บ้านป่ามด.....

บ้าน ป่ามด..... หมู่ที่ 3 ตำบล ท่ามะพร้าว อำเภอ แก้วดอน จังหวัด สุราษฎร์.....

ลำดับที่	ชื่อ - สกุล	ทำหน้าที่	หมายเหตุ / กิจกรรมด้าน
1	นายรุ่งเรือง กาลวิเศษ ✓	ประธาน	
2	นายณรงค์ พุทธิชาติ ✓	รองประธาน	
3	น.ส. รุ่งไผ่ ศรีมงคล ✓	รองประธาน (ถ้ามี)	
4	นาย ประจักษ์ พุทธิชาติ ✓	เลขานุการ	
5	นาย ดมเชษฐ์ กาลวิเศษ ✓	ทรัพย์สิน	
6	นาย ทอราศ เกียรติทอง	กรรมการ	
7	นาย ไฉน เพ็ชรจรรยา ✓	กรรมการ	
8	นาย ลมศรี สุประสาน	กรรมการ	
9	นาย สิวรณ งามวงศ์	กรรมการ	
10	นาย ลาว วิจิตร ชื่นมรด	กรรมการ	
11	นาย ดนตรี ใจกลั่น	กรรมการ	
12	นาย พล งาม พุทธิชาติ ✓	กรรมการอื่น (ถ้ามี)	

ที่ทำการผู้ใหญ่บ้าน/กำนันหรือประธานคณะกรรมการป่าชุมชน บ้านป่ามด.....

หมายเลขโทรศัพท์

หมายเหตุ

- * เอกสารฉบับนี้เป็นการแสดงโครงสร้างคณะกรรมการป่าชุมชนได้รับการยอมรับจากราษฎรในชุมชนเพื่อช่วยทำหน้าที่ในการจัดการป่าชุมชนร่วมกับพนักงานเจ้าหน้าที่โดยแต่ละป่าชุมชนจะมีกลุ่มราษฎรเหล่านี้เป็นแกนหลักเข้ามาบริหารจัดการตามความเหมาะสมของพื้นที่ จำนวน 10-15 คน กรณีจัดตั้ง 1 โครงการ หลายหมู่บ้านให้คัดเลือกคณะกรรมการทุกหมู่บ้าน
- ** แนบคณะกรรมการป่าชุมชนส่งให้กรมป่าไม้ทุกโครงการฯ
- *** กรณีมีการเปลี่ยนแปลงคณะกรรมการให้รวบรวมรายชื่อแจ้งสำนักจัดการทรัพยากรป่าไม้ที่รับผิดชอบเพื่อปรับปรุงข้อมูลแจ้งให้หน่วยงานที่เกี่ยวข้องและกรมป่าไม้ทราบ