

แบบฟอร์มการตรวจเอกสารการส่งเสริมการจัดทำแผนจัดการป่าชุมชน บ้านบ่อโคกรก
บ้าน บ่อโคกรก หมู่ที่ ๑๑ ตำบล สองคอน อำเภอ แก่งคอย จังหวัด สระบุรี

เอกสารการจัดทำแผนจัดการป่าชุมชน

- แผนจัดการป่าชุมชน ประธานคณะกรรมการจัดการป่าชุมชนเป็นผู้ลงนาม
- แผนปฏิบัติการป่าชุมชน ๕ ด้าน ทั้งในบริเวณเพื่อการอนุรักษ์ และบริเวณเพื่อการใช้ประโยชน์(ถ้ามี)
- รายการไม้ทรงคุณค่าในป่าชุมชน (ถ้ามี)
- ข้อบังคับการจัดการป่าชุมชนตามกรอบที่คณะกรรมการนโยบายป่าชุมชนกำหนด
- รายชื่อคณะกรรมการจัดการป่าชุมชน พร้อมลงลายมือชื่อรับรองว่าเป็นความจริง
- แผนที่แสดงลักษณะภูมิประเทศ (๑ : ๕๐,๐๐๐) ที่มีหมายเลขแสดงค่าพิกัดกริดชัดเจน พร้อมรายละเอียดเลขระวาง และแสดงรูปแปลง ระบุการแบ่งบริเวณพื้นที่เพื่อการอนุรักษ์ และบริเวณพื้นที่เพื่อการใช้ประโยชน์(ถ้ามี) ให้เจ้าหน้าที่ที่ได้รับมอบหมายให้ตรวจสอบพื้นที่ รั้ววัดพื้นที่ และจัดทำแผนที่แสดงแนวเขตป่าชุมชน ลงลายมือชื่อ และข้าราชการลงนามรับรองแผนที่
- แผนที่แสดงขอบเขตป่าชุมชนบนแผนที่ภาพถ่ายออร์โธรีซิซิงเลข (๑ : ๔,๐๐๐) ระบุการแบ่งบริเวณพื้นที่เพื่อการอนุรักษ์ และบริเวณพื้นที่เพื่อการใช้ประโยชน์(ถ้ามี) ในกรณีที่ป่าชุมชนมีหลายแปลงให้จัดทำแผนที่แยกเป็นรายแปลงทุกแปลง ให้เจ้าหน้าที่ที่ได้รับมอบหมายให้ตรวจสอบพื้นที่ รั้ววัดพื้นที่ และจัดทำแผนที่แสดงแนวเขตป่าชุมชน ลงลายมือชื่อ และข้าราชการลงนามรับรองแผนที่

ได้ตรวจสอบแล้ว

- เอกสารถูกต้อง ครบถ้วน
- ไม่อยู่ในพื้นที่ที่ส่วนราชการ รัฐวิสาหกิจ หน่วยงานของรัฐ หรือบุคคลใดได้รับอนุญาตเข้าทำประโยชน์ พื้นที่ที่กรมป่าไม้ใช้หรือจัดการหรือประกาศเป็นพื้นที่วิจัยหรือจัดการใดๆ หรือที่ดินที่บุคคลได้มาตามประมวลกฎหมายที่ดิน
- ไม่อยู่ในพื้นที่เขตป่าอนุรักษ์

(ลงชื่อ)

(นายสุรชาด บุญฉวนิชศรี)

ตำแหน่ง **เจ้าหน้าที่ผู้อำนวยการศูนย์ป่าไม้สระบุรี**
ผู้อำนวยการป่าไม้ที่ ๑๑

(ลงชื่อ)

กฤษณะ นิสสะ

ตำแหน่ง **ผู้อำนวยการส่วนจัดการป่าชุมชน**
หัวหน้าผู้อำนวยการส่วนจัดการป่าชุมชน
สำนักจัดการทรัพยากรป่าไม้ที่ ๕ (สระบุรี)

เลขที่รับ	40
วันที่	12 ต.ค. 2563
เวลา	

แผนจัดการป่าชุมชน

๑. ชื่อแผนจัดการป่าชุมชน..... ป่าหน่ออีตึก
 ตั้งอยู่หมู่ที่ 11 ตำบล สองคอน
 อำเภอ แก่งดอนย จังหวัด.....

ประกอบ

- พื้นที่ที่ขอจัดตั้งป่าชุมชน
 พื้นที่ป่าชุมชน ตามมาตรา ๙๙ และมาตรา ๑๐๐
 ปรับปรุงแผนจัดการป่าชุมชนกรณีพื้นที่ที่ขอขยายเขตป่าชุมชน

๒. วัตถุประสงค์ของแผนจัดการป่าชุมชน
เพื่ออนุรักษ์และใช้ประโยชน์จากป่าไม้ในเขตป่าชุมชน

๓. ระยะเวลา
๑ ปี นับแต่พื้นที่ป่าชุมชน (พื้นที่)

๔. ลักษณะพื้นที่

๔.๑ สภาพพื้นที่ป่าชุมชน

- ๑) จำนวนเนื้อที่ของป่าชุมชน..... 332 ไร่..... 0 งาน..... 78 ตารางวา
 ๒) กรณีขอขยายเขตป่าชุมชน เนื้อที่ของป่าชุมชน..... ไร่..... งาน..... ตารางวา
 เนื้อที่รวมกับพื้นที่ป่าชุมชนเดิม มีเนื้อที่..... ไร่..... งาน..... ตารางวา

๔.๒ อาณาเขตป่าชุมชน

- ด้านทิศเหนือ จด พื้นที่เขตต.กกกรม
 ด้านทิศใต้ จด ป่าชุมชนบ้านพรหมน้อย
 ด้านทิศตะวันออก จด ป่าชุมชนบ้านโนนตาไม้แดง
 ด้านทิศตะวันตก จด พื้นที่เขตต.กกกรม

๔.๓ การกำหนดบริเวณในพื้นที่ป่าชุมชน

- ๑) แปลงพื้นที่ที่กำหนดให้เป็นบริเวณเพื่อการอนุรักษ์
 จำนวน..... 1 แปลง เนื้อที่รวมประมาณ 332 ไร่..... 0 งาน..... 78 ตารางวา
 คิดเป็นร้อยละ..... 100%..... ของพื้นที่ป่าชุมชน
 ๒) แปลงพื้นที่ที่กำหนดให้เป็นบริเวณเพื่อการใช้ประโยชน์
 จำนวน..... แปลง เนื้อที่รวมประมาณ..... ไร่..... งาน..... ตารางวา
 คิดเป็นร้อยละ..... ของพื้นที่ป่าชุมชน

หมายเหตุ : แนบแผนที่มาตราส่วน ๑:๕๐,๐๐๐ และแผนที่ภาพถ่ายออร์โธรีซิเชิงเลข (๑:๕,๐๐๐)
 เพื่อแสดงแนวเขตป่าชุมชนและกำหนดบริเวณเพื่อการอนุรักษ์ และกำหนดบริเวณเพื่อการใช้ประโยชน์

๔.๔ แหล่งน้ำที่พบเห็นได้ในป่าชุมชน (ถ้ามี)

- ลำธาร ห้วย หนอง คลอง บึง
ตั้งอยู่บริเวณพิกัด.....
อยู่ในแปลงที่..... บริเวณเพื่อการอนุรักษ์ หรือ บริเวณเพื่อการใช้ประโยชน์
สภาพความอุดมสมบูรณ์ของป่าบริเวณแหล่งน้ำอยู่ในเกณฑ์.....
ข้อสังเกตเพิ่มเติม.....
- อ่างเก็บน้ำ ฝาย
ตั้งอยู่บริเวณพิกัด.....
อยู่ในแปลงที่..... บริเวณเพื่อการอนุรักษ์ หรือ บริเวณเพื่อการใช้ประโยชน์
สภาพความอุดมสมบูรณ์ของป่าบริเวณแหล่งน้ำอยู่ในเกณฑ์.....
ข้อสังเกตเพิ่มเติม.....
- อื่น ๆ ได้แก่
ตั้งอยู่บริเวณพิกัด.....
อยู่ในแปลงที่..... บริเวณเพื่อการอนุรักษ์ หรือ บริเวณเพื่อการใช้ประโยชน์
สภาพความอุดมสมบูรณ์ของป่าบริเวณแหล่งน้ำอยู่ในเกณฑ์.....
ข้อสังเกตเพิ่มเติม.....

๔.๕ ความสูงจากระดับน้ำทะเลโดยประมาณ..... 350 เมตร

๔.๖ สภาพป่า

- ป่าสมบูรณ์ ป่าที่ประกอบด้วยพรรณไม้ยืนต้นที่มีขนาดและอายุแตกต่างกัน ขึ้นในถิ่นอาศัยหรือ
บริเวณต่าง ๆ กันกระจายทั่วพื้นที่ป่า โดยมีความหนาแน่นของเรือนยอดตั้งแต่ร้อยละสิบขึ้นไป
จำนวนเนื้อที่ประมาณ 300-0-00 ไร่
- ป่ากำลังฟื้นตัว ได้แก่ ป่าที่มีความหนาแน่นของเรือนยอดน้อยกว่าร้อยละสิบ ไม่มีชั้นไม้เด่น
มีพรรณไม้เบิกนำจำนวนมาก
จำนวนเนื้อที่ประมาณ 22-0-78 ไร่
- ป่าเสื่อมโทรม ได้แก่ ป่าที่มีความหนาแน่นของเรือนยอดน้อยกว่าร้อยละสามสิบ
จำนวนเนื้อที่ประมาณ

๔.๗ พันธุ์ไม้หลักที่พบเห็นได้ในป่า ได้แก่ ไม้หว้า กล้วยไม้ มะค่า สัก ประดู่ ฝรั่ง
ต้นเล็กขนาดเท่า

๔.๘ สัตว์ป่าที่พบเห็นได้ในป่า ได้แก่ เสือหมา ไก่ป่า อี้น้ำ ลิง เต่าป่า กระรอก

.....
* เสือหมา มีประมาณ 35 ตัว

๔.๙ ทรัพยากรธรรมชาติอื่นๆ ที่พบเห็นได้ในป่า ได้แก่

๔.๑๐ รายละเอียดเพิ่มเติม ดังนี้

๕. แผนปฏิบัติการป่าชุมชนโดยสังเขป

๑. กิจกรรมด้านการอนุรักษ์ ได้แก่

1. อนุรักษ์ธรรมชาติ

๒. ทำฝายชะลอน้ำ

3. ทำอ่างเก็บน้ำให้สวยงามกันในฤดูแล้ง

1. ทึบแนวกันไฟ

๒. กิจกรรมด้านการฟื้นฟู ได้แก่

ปลูกไม้เพิ่มเติม โดยทนายิ่งเหวสัตว์

๓. กิจกรรมด้านการพัฒนา ได้แก่

1. เป็นแหล่งท่องเที่ยว

๒. เป็นศูนย์รวมกิจกรรม

3. ทำฝายชะลอน้ำเพิ่มเติม

๔. กิจกรรมด้านการควบคุมดูแล ได้แก่

1. กำหนดกฎระเบียบของคณะกรรมการป่าชุมชน

๒. กำหนดกฎและกติกาของป่าชุมชน

๕. กิจกรรมการใช้ประโยชน์จากทรัพยากรธรรมชาติในป่าชุมชน ได้แก่

กำหนดกฎเกณฑ์ และกติกากับหน่วยงาน

๖. ประโยชน์ที่คาดว่าจะได้รับ

1. สภาพพื้นที่ป่าอุดมสมบูรณ์

๒. ชุมชนมีรายได้เพิ่ม และลดรายจ่ายภายในครัวเรือน

ลงชื่อ



(นายทิว สันนิล)

ประธานกรรมการจัดการป่าชุมชน

หมายเหตุ : ๑. การสำรวจสภาพพื้นที่ หากไม่สามารถเดินตรวจสอบพื้นที่ได้เองทั้งหมด ให้ประเมินสภาพพื้นที่จากภาพถ่ายดาวเทียมประกอบได้

๒. รายละเอียดตามแผนปฏิบัติการป่าชุมชน ตามเอกสารแนบ

ข้อบังคับเกี่ยวกับการจัดการป่าชุมชน
ของป่าชุมชน.....บ้านบ่อไต่กา.....
ตั้งอยู่หมู่ที่.....๑๑.....ตำบล.....สองคอน.....อำเภอ.....แก่งคุดคู้.....จังหวัด.....สุรินทร์.....

ข้อบังคับ	พื้นที่ใช้บังคับ	หมายเหตุ
๑. ห้ามทำความเสียหายแก่หลักเขตหรือเคลื่อนย้ายหลักเขต	พื้นที่ป่าชุมชนทั้งหมด	
๒. ห้ามมิให้ล้มต้นไม้ หรือกระทำการใดที่ทำให้ต้นไม้ไม่สามารถเติบโตได้ต่อไป	พื้นที่ป่าชุมชนทั้งหมด	กรณีไม่ประสงค์ให้มีการล้มไม้
๓. ห้ามจุดไฟในพื้นที่ป่าหรือกระทำการใดที่อาจก่อให้เกิดไฟป่า	พื้นที่ป่าชุมชนทั้งหมด	
๔. ห้ามมิให้รถยนต์ตั้งแต่หกล้อขึ้นไปเข้าไปในพื้นที่ป่าชุมชน	พื้นที่ป่าชุมชนทั้งหมด	
๕. ห้ามนำพืชหรือพันธุ์ไม้ต่างถิ่นเข้ามาปลูกในป่าชุมชน เว้นแต่เป็นพืชหรือพันธุ์ไม้ต่างถิ่นตามที่ระบุไว้ในแผนจัดการป่าชุมชน	พื้นที่ป่าชุมชนทั้งหมด	(ระบุชื่อพืชหรือพันธุ์ไม้ต่างถิ่นที่ปลูกได้ และพื้นที่ปลูกพันธุ์ไม้ต่างถิ่น)
๖. ห้ามมิให้ก่อสร้างสิ่งปลูกสร้างใดในพื้นที่ป่าชุมชน เว้นแต่เป็นการก่อสร้างสิ่งปลูกสร้างที่จำเป็นเพื่อประโยชน์ในการปฏิบัติหน้าที่ของคณะกรรมการจัดการป่าชุมชนในการดูแลรักษาป่าชุมชน บำรุงและฟื้นฟูป่าชุมชน ส่งเสริมการศึกษาเรียนรู้และสร้างจิตสำนึกเกี่ยวกับการอนุรักษ์และฟื้นฟูทรัพยากรธรรมชาติ สิ่งแวดล้อมและความหลากหลายทางชีวภาพในป่าชุมชน และเผยแพร่ประชาสัมพันธ์ป่าชุมชน เช่น การสร้างหอดูไฟป่า ฝ่ายชะลอน้ำ ที่พักลาดตระเวน หรือศาลาเรียนรู้ โดยสิ่งปลูกสร้างดังกล่าวต้องมีลักษณะกลมกลืนกับสภาพแวดล้อม ไม่เป็นการทำลายสภาพธรรมชาติเดิม และได้รับอนุญาตเป็นหนังสือจากคณะกรรมการป่าชุมชนประจำจังหวัดแล้ว	พื้นที่ป่าชุมชนทั้งหมด	

ข้อบังคับ	พื้นที่ใช้บังคับ	หมายเหตุ
๗. การเข้าป่าเพื่อพักผ่อนหย่อนใจหรือเพื่อศึกษารวมชาติ ให้กระทำได้ในระหว่างเวลา ๐๘.๓๐ น. ถึงเวลา ๑๖.๓๐ นาฬิกา	พื้นที่ป่าชุมชนทั้งหมด	
๘. เมื่อพบเห็นการกระทำผิดกฎหมายว่าด้วยป่าชุมชน ให้แจ้งกรรมการป่าชุมชนหรือพนักงานเจ้าหน้าที่	พื้นที่ป่าชุมชนทั้งหมด	
๙. การเก็บของป่า ให้เก็บได้ในระหว่างช่วงเวลาและไม่เกินปริมาณที่กำหนดในตาราง ก.	พื้นที่ป่าชุมชนทั้งหมด	

ตาราง ก.

การเก็บของป่าให้เก็บได้ในระหว่างช่วงเวลาดังต่อไปนี้ และไม่เกินปริมาณดังต่อไปนี้

ของป่า	ช่วงเดือนที่เก็บได้	ปริมาณที่อนุญาต (ต่อคน)	เงื่อนไขอื่น
๑. หน่อไม้	พ.ค. - ค.ค.	๑๐ กก./คน	
๒. น้ำผึ้ง	ก.พ. - พ.ย.	๒ ไร่/คน	
๓. ไม้ไผ่	-	-	
๔. เห็ดโคน	๓๑. - พ.ย.	๓ กก./คน	
๕. ไข่มดแดง	ก.พ. - เม.ย.	๓ กก./คน	

รายชื่อคณะกรรมการจัดการป่าชุมชน

หน้า ๑ จาก ๑

ลำดับ	ชื่อ - สกุล	อายุ (ปี)	ตำแหน่งในคณะกรรมการจัดการป่าชุมชน	ขอรับรองว่าไม่มีลักษณะต้องห้ามการเป็นกรรมการจัดการป่าชุมชน (ตามระเบียบที่คณะกรรมการนโยบายกำหนดตามมาตรา ๔๒) / ลายมือชื่อของกรรมการจัดการป่าชุมชน
1	นางสาว อธิมา ศรีชนะ	57	ประธานกรรมการจัดการป่าชุมชน	
2	นางสาว สนิษรา พงษ์	48	รองประธานกรรมการจัดการป่าชุมชน	
3	นางสาว อธิมา พงษ์	56	กรรมการ	
4	นางสาว พงษ์พร ใจชนะ	47	กรรมการ	
5	นางสาว สุจิตต์ พงษ์	44	"	
6	นางสาว อธิมา อมา	62	"	
7	นางสาว ไพฑูรย์ ใจชนะ	48	"	
8	นางสาว อธิมา ขาวใส	63	"	
9	นางสาว สนิษรา ใจชนะ	52	"	
10	นางสาว อธิมา ใจชนะ	56	"	
11	นางสาว สนิษรา ใจชนะ	62	"	
12	นางสาว อธิมา ใจชนะ	61	"	
13	HK พงษ์	55	"	
14	นางสาว อธิมา ใจชนะ	57	"	

แผนที่ประกอบการจัดทำแผนจัดการป่าชุมชนบ้านบ่อโครก
บ้านบ่อโครก หมู่ที่ ๑๑ ตำบลสองคอน
อำเภอแก่งคอย จังหวัดสระบุรี
อยู่ในพื้นที่ นิคมสร้างตนเองพระพุทธบาท
เนื้อที่รวม ๓๓๒ ไร่ ๐ งาน ๗๘ ตารางวา
ตามนัยมาตรา ๙๙ และมาตรา ๑๐๐ แห่งพระราชบัญญัติป่าชุมชน พ.ศ. ๒๕๖๒
มาตราส่วน ๑:๑๕,๐๐๐

WGS 84

ลำดับชุด L ๗๐๑๘ ระวัง ๕๑๓๘๖

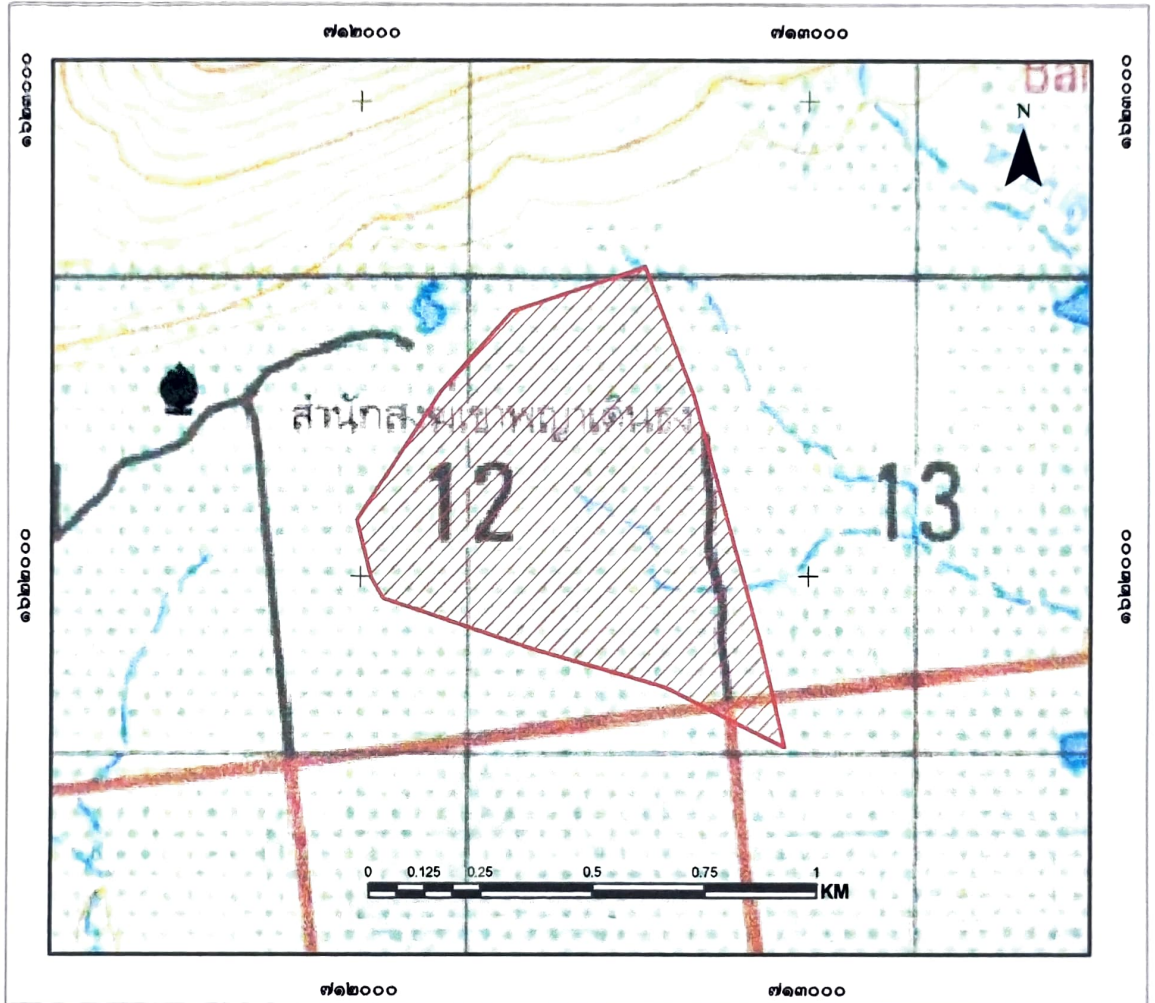

สัญลักษณ์

 ขอบเขตบริเวณเพื่อการอนุรักษ์ เนื้อที่ ๓๓๒-๐-๗๘ ไร่

แผนที่แสดงลักษณะภูมิประเทศการแบ่งบริเวณการใช้ประโยชน์ป่าชุมชนบ้านบ่อโศรก
 บ้านบ่อโศรก หมู่ที่ ๑๑ ตำบลสองคอน
 อำเภอแก่งคอย จังหวัดสระบุรี
 อยู่ในพื้นที่ นิคมสร้างตนเองพระพุทธบาท
 เนื้อที่รวม ๓๓๒ ไร่ ๐ งาน ๗๘ ตารางวา
 ตามนัยมาตรา ๙๙ และมาตรา ๑๐๐ แห่งพระราชบัญญัติป่าชุมชน พ.ศ. ๒๕๖๒
 มาตรฐาน ๑:๑๕,๐๐๐

WGS 84

ลำดับชุด L ๗๐๑๘ ระวัง ๕๑๓๘๗

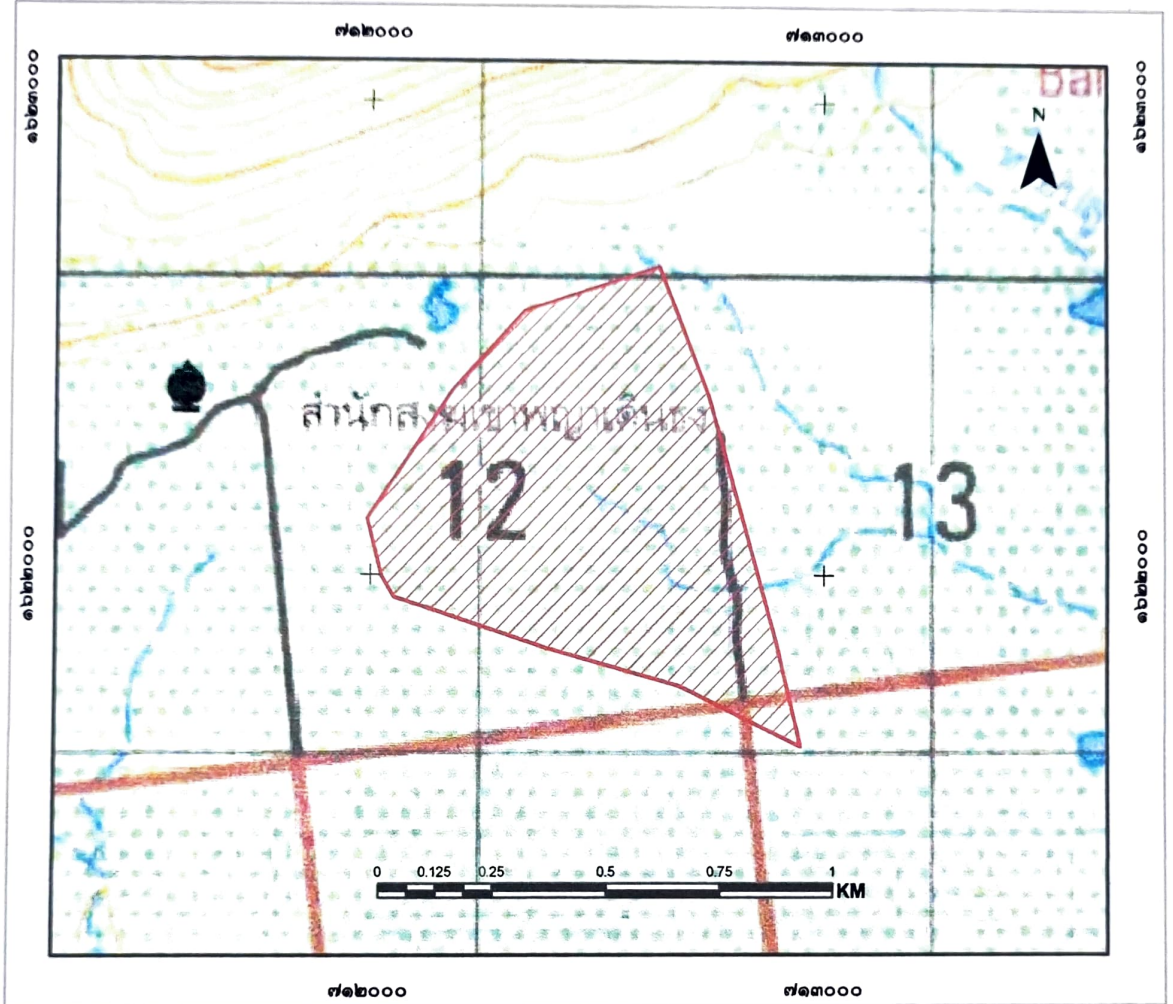

สัญลักษณ์

 ขอบเขตบริเวณเพื่อการอนุรักษ์ เนื้อที่ ๓๓๒-๐-๗๘ ไร่

ลงชื่อ.....
 (นายวิรัช...บ้านนม.....)
 เจ้าหน้าที่รังวัด/เจ้าหน้าที่รัฐที่ได้รับมอบหมาย

ลงชื่อ.....
 (นายสุรชาติ...ปลัดสมานิชศิริ)
 นักวิชาการป่าไม้ชำนาญการพิเศษ
 ทำหน้าที่ผู้อำนวยการศูนย์ป่าไม้สระบุรี

ลงชื่อ.....
 กฤษณะ นิสสะ
 นักวิชาการป่าไม้ชำนาญการพิเศษ
 ทำหน้าที่ผู้อำนวยการส่วนจัดการป่าชุมชน

ลงชื่อ.....
 (.นายธนิช...เมมมี)...
 นักวิชาการป่าไม้ชำนาญการพิเศษ รักษาการแทน
 ผู้อำนวยการสำนักจัดการทรัพยากรป่าไม้ที่ ๕ (สระบุรี)

แผนที่ภาพถ่ายออร์โธรีโอสีเชิงเลขการแบ่งบริเวณการใช้ประโยชน์ป่าชุมชนบ้านบ่อโคกรก
 บ้านบ่อโคกรก หมู่ที่ ๑๑ ตำบลสองคอน
 อำเภอแก่งคอย จังหวัดสระบุรี
 อยู่ในพื้นที่ นิคมสร้างตนเองพระพุทธบาท
 เนื้อที่รวม ๓๓๒ ไร่ ๐ งาน ๗๘ ตารางวา
 ตามนัยมาตรา ๙๙ และมาตรา ๑๐๐ แห่งพระราชบัญญัติป่าชุมชน พ.ศ. ๒๕๖๒
 มาตราส่วน ๑:๑๕,๐๐๐

WGS 84

ลำดับชุด L ๗๐๑๘ ระวัง ๕๑๓๘II

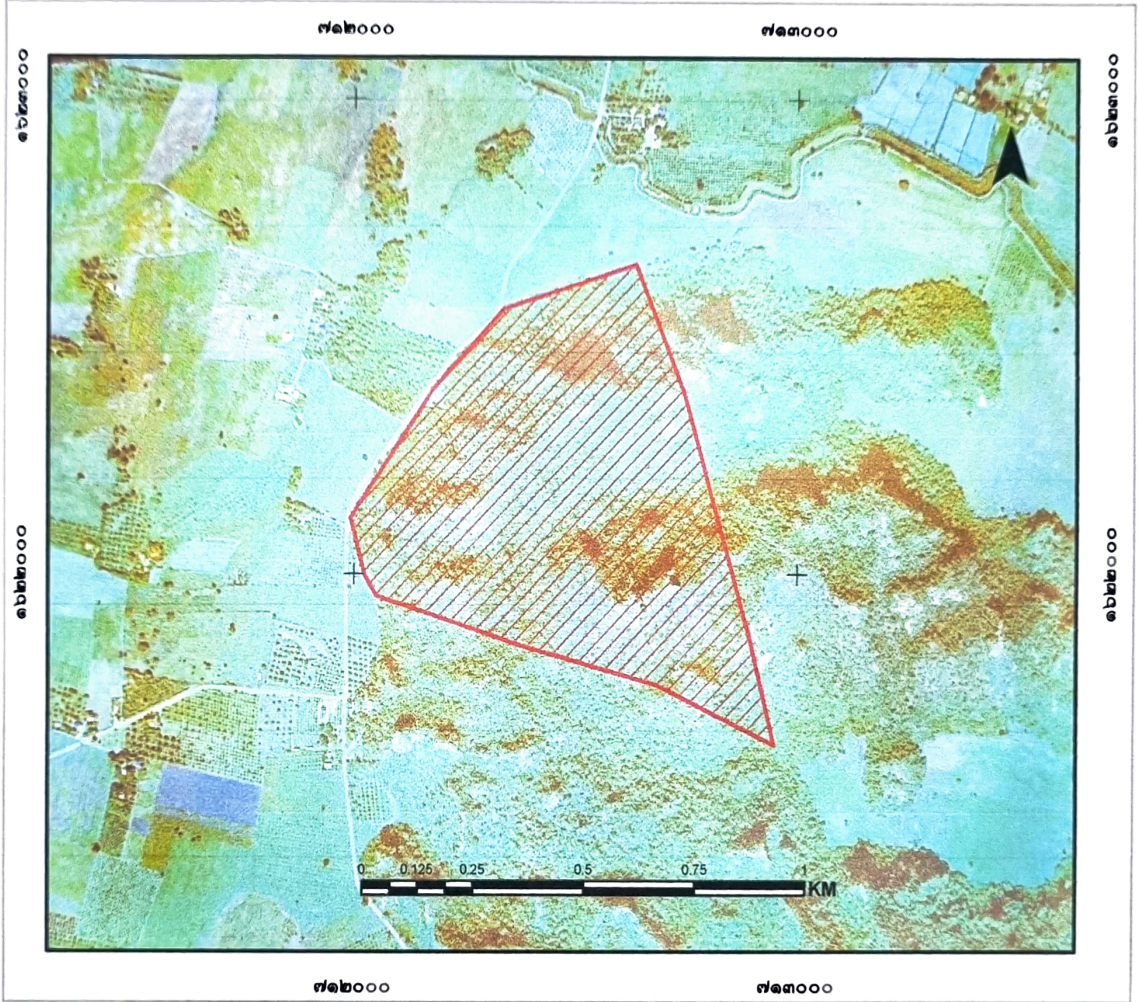

สัญลักษณ์

 ขอบเขตบริเวณเพื่อการอนุรักษ์ เนื้อที่ ๓๓๒-๐-๗๘ ไร่

ลงชื่อ.....
 (นายวิรัช บัวนวน)
 เจ้าหน้าที่รัฐวิเทศเจ้าหน้าที่ผู้ได้รับมอบหมาย

ลงชื่อ.....
 (นายสุรชาติ ปุณณวนิชศิริ)
 นักวิชาการป่าไม้ชำนาญการพิเศษ
 ทำหน้าที่ผู้อำนวยการศูนย์ป่าไม้สระบุรี

ลงชื่อ.....
 (กฤษณะ นิสสะ)
 นักวิชาการป่าไม้ชำนาญการพิเศษ
 ทำหน้าที่ผู้อำนวยการส่วนจัดการป่าชุมชน

ลงชื่อ.....
 (นายธนัช เนิมิย์)
 นักวิชาการป่าไม้ชำนาญการพิเศษ รักษาการแทน
 ผู้อำนวยการสำนักจัดการทรัพยากรป่าไม้ที่ ๕ (สระบุรี)

ตาราง Attribute table ข้อมูล Shapefile ในรูปแบบ Polygon ของแปลงป่าชุมชน

FC_CODE	FC_ID	FCG_START	FCG_NAME	TAM_NAM_T	AMP_NAM_T	PROV_NAM_T	RAI	NGAN	WHA	FCG_RENEW
		<Null>	ป่าชุมชนบ้านนาบึงสีฐาน หมู่ที่ 11	คลองขุด	คลองขุด	ชลบุรี	332	0	78	

คำอธิบายตาราง Attribute table ข้อมูล Shape file ในรูปแบบ polygon ของแปลงป่าชุมชน

1. FCG_START คือวันที่จัดตั้ง (ใส่เฉพาะ พ.ศ.) ไม่ต้องใส่ข้อมูล
2. FCG_NAME คือ ชื่อป่าชุมชน ใส่แปลงที่ หมู่ที่ด้วย (ตัวอย่าง ป่าชุมชนบ้านนาบึงสีฐาน หมู่ที่ 11 หมู่ที่ 2)
3. TAM_NAM_T คือ ตำบล (ไม่ต้องใส่ ต.)
4. AMP_NAME_T คือ อำเภอ (ไม่ต้องใส่ อ.)
5. PROV_NAME_T คือ จังหวัด (ไม่ต้องใส่ จ.)
6. RAI NGAN WHA คือ ไร่ งาน ตารางวา
7. FCG_RENEW คือ วันที่ต่ออายุ (ใส่เฉพาะ พ.ศ.) ไม่ต้องใส่ข้อมูล

หมายเหตุ : FC_CODE, FC_ID ข้อมูล 2 ช่องนี้ ไม่ต้องใส่ข้อมูล

ค่าพิกัดแสดงขอบเขตป่าชุมชนบ้านบ่อไทรก

บ้านบ่อไทรก หมู่ที่ 11 ตำบลสองคอน อำเภอแก่งคอย จังหวัดสระบุรี

Zone 47P

จุดที่	E	N
1	712928	1621724
2	712948	1621641
3	712946	1621642
4	712681	1621767
5	712381	1621848
6	712051	1621954
7	712023	1621998
8	711992	1622118
9	712178	1622388
10	712337	1622558
11	712634	1622651
12	712744	1622381
13	712775	1622273
14	712839	1622051
15	712894	1621861

**ตารางเปรียบเทียบข้อมูลประเภทพื้นที่และจำนวนเนื้อที่ป่าชุมชน
กรณีป่าชุมชนตามมาตรา ๙๙ และมาตรา ๑๐๐ แห่งพระราชบัญญัติป่าชุมชน พ.ศ. ๒๕๖๒
เพื่อยืนยันการปรับปรุงแก้ไขข้อมูลให้เป็นปัจจุบัน**

ป่าชุมชน บ้านป้อไทรก
บ้าน บ้านป้อโสก หมู่ที่ ๑๑
ตำบล สองคอน อำเภอ แก้งคอย จังหวัด สระบุรี

ข้อมูลประเภทพื้นที่และจำนวนเนื้อที่ป่าชุมชน แก้ไข ไม่แก้ไข

แปลงที่	ข้อมูลป่าชุมชนเดิม			ข้อมูลป่าชุมชนตามแผนจัดการป่าชุมชน			การแบ่งสัดส่วนพื้นที่ตามแผนจัดการป่าชุมชน							
	ประเภทที่ดิน	เนื้อที่			ประเภทที่ดิน	เนื้อที่			เนื้อที่เพื่อการอนุรักษ์			เนื้อที่เพื่อการใช้ประโยชน์		
		ไร่	งาน	ตร.ว.		ไร่	งาน	ตร.ว.	ไร่	งาน	ตร.ว.	ไร่	งาน	ตร.ว.
๑	นิคมสร้างตัวเอง พระพุทธบาท	๓๓๙	๓	๙๙	นิคมสร้างตัวเอง พระพุทธบาท	๓๓๒	๐	๗๘	๓๓๒	๐	๗๘	-	-	-
๒														
๓														
๔														
รวม		๓๓๙	๓	๙๙		๓๓๒	๐	๗๘	๓๓๒	๐	๗๘	-	-	-

หมายเหตุ : ระบุประเภทที่ดินให้ชัดเจน เช่น ป่าสงวนแห่งชาติ นสล. สปก. เป็นต้น

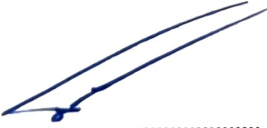
(ลงชื่อ) 
(นายสุรชาติ ปุณณวนิชศิริ)
ตำแหน่ง นักวิชาการป่าไม้ชำนาญการพิเศษ
ผู้อำนวยการศูนย์ป่าไม้ สระบุรี

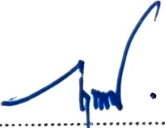
(ลงชื่อ) 
(กฤษณะ บิสสะ)
ตำแหน่ง ผู้อำนวยการป่าไม้ชำนาญการพิเศษ
หัวหน้าผู้อำนวยการส่วนจัดการป่าชุมชน
สำนักจัดการทรัพยากรป่าไม้ที่ ๕ (สระบุรี)



รายงานการประชุมป่าชุมชนบ้านบ่อไครก หมู่ ๑๑ ตำบลสองคอน อำเภอแก่งคอย จังหวัดสระบุรี
ครั้งที่ ๓/๒๕๖๓

วันที่ ๘ เดือน ธันวาคม พ.ศ. ๒๕๖๓ ณ บ้านประธานป่าชุมชนบ้านบ่อไครก

เริ่มประชุม เวลา ๑๘.๐๐ น.

ผู้เข้าร่วมประชุม

๑. นายวิไล ศรีนิล	ประธาน
๒. นายสมยง ผาสุข	กรรมการ
๓. นายจำปา พุทธเฮง	กรรมการ
๔. นายดุสิต พุทธิศา	กรรมการ
๕. นายพิพัฒน์ โคนันทะ	กรรมการ
๖. นายวิมล อบล่า	กรรมการ
๗. นายสุนทร มาสาย	กรรมการ
๘. นายสำรี้ แดงทอง	กรรมการ
๙. นายสัมฤทธิ์ หนุ่นโต	กรรมการ
๑๐. นายทองลี แก้วโสภา	กรรมการ
๑๑. นายบุญเชิญ แน่นชะสี	กรรมการ
๑๒. นายสมบุรณ์ ตันทิพย์	กรรมการ
๑๓. นายอภิชาติ สุขสำราญ	กรรมการ
๑๔. นายจำเนียร พุทธิศา	กรรมการ
๑๕. นายไพฑูร นิลพร	กรรมการและเลขานุการ

เรื่องที่ ๑ เรื่องแผนงาน ๕ ปี ป่าชุมชนบ้านบ่อไครก

ตามที่ ศูนย์ป่าชุมชนเขาพระพุทธรูปท่อน้อย เป็นการรวมป่าชุมชนที่อยู่รายรอบภูเขาพระพุทธรูปท่อน้อย มีการบริหารจัดการร่วมกัน ตั้งแต่ วันที่ ๓๑ พฤษภาคม พ.ศ. ๒๕๔๕ อันประกอบด้วย

๑. ป่าชุมชนบ้านพระพุทธรูปท่อน้อย หมู่ ๑๐ตำบลสองคอน จำนวน ๑ แปลง มีเนื้อที่ ๖๐๔ ไร่ ๐ งาน ๓๕ ตารางวา

๒. ป่าชุมชนบ้านบ่อไครก หมู่ ๑๑ ตำบลสองคอน จำนวน ๑ แปลง มีเนื้อที่ ๓๓๙ ไร่ ๓ งาน ๙๙ ตารางวา

๓. ป่าชุมชนบ้านทุ่งแซง หมู่ ๒ ตำบลท่าตูม จำนวน ๑ แปลง มีเนื้อที่ ๗๑๑ ไร่ ๐ งาน ๖๒ ตารางวา

๔. ป่าชุมชนบ้านโป่งคำป่าไม้แดง- เขามัน หมู่ ๔ ตำบลท่าตูม จำนวน ๒ แปลง

๔.๑ แปลงที่ ๑ ป่าชุมชนบ้านโป่งคำป่าไม้แดง มีเนื้อที่ ๓๔๑ ไร่ ๑ งาน ๑๓ ตารางวา

๔.๒ แปลงที่ ๒ ป่าชุมชนเขามัน มีเนื้อที่ ๑๗๑ ไร่ ๒ งาน ๕๒ ตารางวา

รวมทั้งสิ้น ๒,๑๖๘ ไร่ ๒ งาน ๖๒ ตารางวา

ทรัพยากรธรรมชาติในระบบนิเวศเขาหินปูนที่สำคัญ ประกอบด้วย

๑. เลียงผา สัตว์ป่าสงวน ตามอนุสัญญาไซเตส จำนวนมาก (สังเกตจากรอยเท้าเลียงผามีอยู่ทั่วไปในพื้นที่ภูเขา/สังเกตจากปริมาณมูลเลียงผา/สังเกตจากการพบเห็นเลียงผาบ่อยครั้งและเป็นบริเวณกว้าง/จากการติดตั้งกล้อง camera trap จำนวน ๔ ตัว)

๒. นกจูดันเขาปูนพันธุ์สระบุรี นกเฉพาะถิ่น สถานะ ใกล้สูญพันธุ์

๓. แมงกระดานถ้ำโผนนาที สถานะ เป็นสัตว์ชนิดใหม่ของโลก (spicy)

๔. พรงสระบุรี พืชเฉพาะถิ่น สถานะ เป็นพืชตามอนุสัญญาไซเตส (บัญชี ๒)

๕. สมุนไพร จำนวนมาก เช่น ชาฤๅษี กวาวเครือ ฯลฯ

๖. ถ้ำที่อาศัยของสัตว์ / ถ้ำที่ประดิษฐานพระพุทธรูปโบราณ / ถ้ำสถานที่ท่องเที่ยวชุมชน

๗. หลวงพ่อใหญ่พระพุทธรูปโบราณสมัยอยุธยาตอนปลาย / พระพุทธรูปขนาดเล็ก ศาสนสถานที่ยังคงคุณค่า

แผนปฏิบัติการป่าชุมชนบ้านบ่อไครก โดยสังเขป

๑. โครงการด้านการอนุรักษ์ ได้แก่

๑) โครงการลาดตระเวน

๒) โครงการทำแนวกันไฟป่า

๓) โครงการฟื้นฟูชนบทธรรมเนียมประเพณี...

๔) โครงการทำฝายชะลอน้ำ

๒. โครงการด้านการฟื้นฟู ได้แก่

๑) โครงการเพาะชำไม้ชุมชน

๒) โครงการอนุรักษ์พันธุกรรมพืช

๓) โครงการปลูกพืชสมุนไพร

๔) โครงการปลูกต้นไม้

๕) โครงการอบรมเยาวชน

๓. โครงการด้านการพัฒนา ได้แก่

๑) โครงการพัฒนาป่าชุมชนเป็นแหล่งท่องเที่ยวชุมชน

๒) โครงการพัฒนาแหล่งเรียนรู้ชุมชน

๓) โครงการพัฒนาข้อมูลทรัพยากรธรรมชาติ

๔) โครงการศึกษาดูงาน

๔. กิจกรรมด้านการควบคุมดูแล ได้แก่

๑) กำหนดข้อบังคับของป่าชุมชน

๒) การประชุมคณะกรรมการและสมาชิกป่าชุมชน

๓) กำหนดแผนงานและโครงการประจำปี

๕. โครงการด้านการใช้ประโยชน์จากทรัพยากรธรรมชาติในป่าชุมชน ได้แก่

๑) โครงการการท่องเที่ยวชุมชน

๒) โครงการสร้างผลิตภัณฑ์ชุมชน

มติที่ประชุม รับทราบและเห็นชอบ อนุมัติให้ดำเนินการต่อไป

เรื่องที่ ๒ เรื่องการปกป้องป่าชุมชนเขาพระพุทธรบาทน้อย

๑. สมาชิกป่าชุมชนเขาพระพุทธรบาทน้อยทั้ง ๕ หมู่บ้าน ร่วมกันคัดค้านการขอประทานบัตรจากสถานประกอบการ โดยให้ผู้ประสงค์คัดค้านลงชื่อทุกคน รวมถึงเยาวชนด้วย เป็นการปลูกฝังให้คนรุ่นหลังมีความหวงแหนทรัพยากรธรรมชาติในชุมชนของตน

๒. ส่งแบบลงชื่อคัดค้านไปตามหมู่บ้านต่าง ๆ ได้แก่ บ้านพระพุทธรบาทน้อย หมู่ ๑๐ ตำบลสองคอน /บ้านบ่อไทรก หมู่ ๑๑ ตำบลสองคอน/บ้านปางคล้อ หมู่ ๖ ตำบลสองคอน/บ้านทุ่งแสง หมู่ ๒ ตำบลท่าตุม/ บ้านโป่งคำป่าไม้แดง หมู่ ๔ ตำบลท่าตุม

๓. ให้แต่ละหมู่บ้านเร่งทำแบบคัดค้าน แล้วรวบรวมส่ง

๔. ผู้นำจะดำเนินการต่อให้เร็วที่สุด และจะแจ้งความคืบหน้าเป็นระยะ ๆ

เรื่องที่ ๓ กิจกรรมทำแนวกันไฟ และการจัดงานเลี้ยงผา ประจำปี ๒๕๖๔

๑. กำหนดการทำแนวกันไฟ วันศุกร์ที่ ๑๕ มกราคม ๒๕๖๔

๒. ขอการสนับสนุนจากอบต.ท่าตุม (เหมือนทุกปี)

เรื่องที่ ๔ เรื่องงานเลี้ยงผา (คนตรีกล่อมไพร่หัวใจรักผาเลี้ยงผา)

๒. ศิลปิน คือวงคนด่านเกวียน มัดจำไปแล้ว ๒๐,๐๐๐ บาท (สองหมื่นบาทถ้วน)

๓. สถานที่จัดงาน คือโรงเรียนวัดพระพุทธรบาทน้อย มีตราภาพที่ ๖๔ จะส่งหนังสือขออนุญาตขอใช้สถานที่

ต่อไป

๔. การจัดจำหน่ายบัตรคอนเสิร์ต จะพิจารณาความเหมาะสมต่อไป

๕. ป่าชุมชนเขาพระพุทธรบาทน้อย และ ชมรมการท่องเที่ยวแก่งคอย ร่วมเป็นเจ้าภาพ

เลิกประชุม เวลา ๒๐.๐๐ น.

ลงชื่อ วิสัย ศรีนิล ผู้รายงานการประชุม

(นายวิสัย ศรีนิล)

ประธานป่าชุมชนบ้านบ่อไทรก



คำสั่ง ป่าชุมชนบ้านบ่อไศรภ
หมู่ที่ ๑๑ ตำบลสองคอน อำเภอแก่งคอย จังหวัดสระบุรี
ครั้งที่ ๑/๒๕๖๓

เรื่อง การแต่งตั้งคณะกรรมการจัดการป่าชุมชนบ้านบ่อไศรภ

ตามที่ พระราชบัญญัติป่าชุมชน ปีพุทธศักราช ๒๕๖๒ มาตรา ๓๓ (๓) กำหนดให้มีการแต่งตั้งคณะกรรมการจัดการป่าชุมชน ซึ่งเลือกตั้งจากผู้ขอจัดตั้งป่าชุมชน (๒) โดยมีคุณสมบัติและไม่มีลักษณะต้องห้ามการเป็นกรรมการจัดการป่าชุมชนตามระเบียบที่คณะกรรมการนโยบายกำหนดตามมาตรา ๔๒ วรรคสอง นั้น

เพื่อให้การจัดการป่าชุมชน ดำเนินการตามวัตถุประสงค์ของป่าชุมชน จึงขอแต่งตั้งคณะกรรมการจัดการป่าชุมชนบ้านบ่อไศรภ ดังนี้

- | | |
|-------------------------|---------------------|
| ๑. นายวิไล ศรีนิล | ประธาน |
| ๒. นายสมยง ผาสุข | กรรมการ |
| ๓. นายจำปา พุทธิเฮง | กรรมการ |
| ๔. นายดุสิต พุทธิศา | กรรมการ |
| ๕. นายพิพัฒน์ โคนันทะ | กรรมการ |
| ๖. นายวิมล อบล | กรรมการ |
| ๗. นายสุนทร มาสาย | กรรมการ |
| ๘. นายสำรี้ แต่งทอง | กรรมการ |
| ๙. นายสัมฤทธิ์ หนุนโต | กรรมการ |
| ๑๐. นายทองลี แก้วโสภ | กรรมการ |
| ๑๑. นายบุญเชิญ แน่นชะสี | กรรมการ |
| ๑๒. นายสมบูรณ์ ดันทิพย์ | กรรมการ |
| ๑๓. นายอภิชาติ สุขสำราญ | กรรมการ |
| ๑๔. นายจำเนียร พุทธิศา | กรรมการ |
| ๑๕. นายไพฑูร นิลพร | กรรมการและเลขานุการ |

ขอให้คณะกรรมการจัดการป่าชุมชน ที่ได้รับการแต่งตั้งครั้งนี้ จงตั้งใจปฏิบัติหน้าที่อนุรักษ์และจัดการป่าชุมชนให้เต็มความสามารถ เพื่อให้ทรัพยากรธรรมชาติยั่งยืน ตามวัตถุประสงค์การขอจัดตั้งป่าชุมชน สืบไป

สั่ง ณ วันที่ ๑๐ เดือน ธันวาคม พ.ศ. ๒๕๖๓

ลงชื่อ

(นายวิไล ศรีนิล)

ตำแหน่ง ประธานป่าชุมชนบ้านบ่อไศรภ



วัตถุประสงค์การจัดตั้งป่าชุมชนบ้านบ่อโศรก
หมู่ที่ ๑๐ ตำบลสองคอน อำเภอแก่งคอย จังหวัดสระบุรี

เพื่อส่งเสริมให้ชุมชนได้ร่วมกับรัฐในการอนุรักษ์ ฟื้นฟู จัดการ บำรุงรักษาตลอดจนใช้ประโยชน์จาก
ทรัพยากรธรรมชาติ สิ่งแวดล้อม และความหลากหลายทางชีวภาพอย่างสมดุลและยั่งยืนในรูปแบบของป่าชุมชน โดย
ได้ร่วมจัดตั้งวัตถุประสงค์ ของป่าชุมชนบ้านบ่อโศรก ดังต่อไปนี้

- (๑) อนุรักษ์ทรัพยากรธรรมชาติ สิ่งแวดล้อม และความหลากหลายทางชีวภาพ
- (๒) ฟื้นฟูพื้นที่ในเขตป่าชุมชนโดยการปลูกป่าทดแทน
- (๓) เสริมสร้างความร่วมมือทุกภาคส่วนในการจัดการป่าชุมชน
- (๔) ส่งเสริมวัฒนธรรมประเพณีที่หลากหลายของชุมชนในการอนุรักษ์ การฟื้นฟู การพัฒนา การควบคุมดูแล
และการใช้ทรัพยากรธรรมชาติในป่าชุมชน
- (๕) ใช้ประโยชน์จากทรัพยากรธรรมชาติในป่าชุมชนอย่างสมดุลและยั่งยืน

.....

แบบคำขอต่อยอายุโครงการป่าชุมชน

ข้าพเจ้า...นายวิมล ออบลา.....ตำแหน่ง.....ผู้ใหญ่บ้าน.....หมู่ที่...๑๑...ตำบลท่าตูม.....อายุ...๕๘.....ปี
 ที่อยู่.....บ้านเลขที่ ๓๕/๑ หมู่ที่ ๑๑ ตำบลสองคอน อำเภอแก่งคอย จังหวัดสระบุรี.....
 มีความประสงค์ขอต่อยอายุโครงการป่าชุมชนบ้าน.....บ่อโคกรก
 ที่ตั้งป่าชุมชน.....เขาพระพุทบาทน้อย.....บ้าน.....บ่อโคกรก.....หมู่ที่.....๑๑.....ตำบล.....สองคอน.....
 อำเภอ.....แก่งคอย.....จังหวัด...สระบุรี.....พิกัดบ้าน.....
 ได้รับอนุมัติจากกรมป่าไม้ เมื่อ...ปี ๒๕๔๔.....

พื้นที่ดำเนินการรวมทั้งสิ้น.....๑.....แปลง รวมเนื้อที่.....๓๓๙-๓-๙๙.....ไร่ ดังนี้
 ที่ดินอื่นๆ (ระบุ) นิคมสร้างตนเองพระพุทบาท.....แปลงที่.....๑.....เนื้อที่.....๓๓๙-๓-๙๙.....ไร่
 โดยแนบเอกสารประกอบการพิจารณา ตามกรณีมีการเปลี่ยนแปลงพื้นที่ดำเนินการ เพิ่มหรือลด
 จำนวนแปลงป่าชุมชน เพิ่มหรือลดขนาดพื้นที่ป่าชุมชน ดังนี้

- (๑) แบบ ปชช.๕
- (๒) แบบ ปชช.๕.๑
- (๓) แบบ ปชช.๕.๒
- (๔) สำเนาบัตรประจำตัวเจ้าหน้าที่รัฐหรือสำเนาบัตรประชาชนผู้ยื่นคำขอ
- (๕) แผนที่ระวางมาตราส่วน ๑:๕๐,๐๐๐
- (๖) แผนที่แสดงขอบเขตป่าชุมชน ระบบภาพออร์โธรีซิเชิงเลข ๑:๔,๐๐๐
- (๗) แบบ ปชช.๔

กำหนดระยะเวลาดำเนินการ ๑๐ ปี (นับตั้งแต่วันที่กรมป่าไม้อนุมัติ) (วันที่ ๐ ๖ กย ๒๕๖๑.....)
 งบประมาณ (โดยขอรับการสนับสนุนงบประมาณได้จากหน่วยงานต่างๆ ได้แก่)

- ๑.กรมป่าไม้ ซึ่งระบุไว้ตามแผนงานและงบประมาณประจำปี
- ๒.องค์การบริหารส่วนตำบล/เทศบาลตำบล สองคอน
- ๓.จังหวัดสระบุรี
- ๔.หน่วยงานอื่นๆ

ลงชื่อ นาย วิมล ออบลา.....ผู้ยื่นคำขอ *
 (วิมล ออบลา)

ตำแหน่ง นาย ผู้ใหญ่บ้าน

ลงชื่อ.....เจ้าหน้าที่ผู้แนะนำ
 (นายตำรวจ อวิเศษ)

(.....)
 นักวิชาการป่าไม้ปฏิบัติการ
 ตำแหน่ง.....

ความคิดเห็นของผู้ว่าราชการจังหวัด หรือหัวหน้าหน่วยงานที่กำกับดูแลพื้นที่ในแต่ละกรณี **

- เห็นชอบให้ดำเนินการ ตามโครงการ
- ความคิดเห็นอื่นๆ มี ๑๕ เป็นกรอบเขต ๑๕๖๑ ในเขตพัฒนาพิเศษภาคตะวันออก, ทบพ.ร.๑

(ลงชื่อ) ป.ป.
 (นายประเสริฐ ปริญญาตา)
 ตำแหน่ง ผู้ปกครองนิคมสร้างตนเองพระพุทธบาท
จังหวัดสระบุรี

ผู้ตรวจสอบ (ผู้อำนวยการส่วนจัดการป่าชุมชน สังกัดสำนักจัดการทรัพยากรป่าไม้ที่ ๕ (สระบุรี))

(ลงชื่อ) [Signature] ผู้ตรวจสอบ
 (นายสุรชาติ บุณยวาณิชศิริ)
 ตำแหน่ง ผู้อำนวยการส่วนจัดการป่าชุมชน

[Signature]
 (นายพิชัย เอกสีหะนะ)
 ผู้อำนวยการส่วนส่งเสริมการจัดการป่าชุมชน

ผู้เสนอ (ผู้อำนวยการสำนักจัดการทรัพยากรป่าไม้ที่ ๕ (สระบุรี))

(ลงชื่อ) [Signature] ผู้เสนอ
 (นายสมศักดิ์ สรรพโกศลกุล)
 ผู้อำนวยการสำนักจัดการทรัพยากรป่าไม้ที่ ๕ (สระบุรี)
 ตำแหน่ง

[Signature]
 (นาง นันทนา บุญยกันต์)
 ผู้อำนวยการสำนักจัดการป่าชุมชน

ผู้อนุมัติ (อธิบดีกรมป่าไม้)

(ลงชื่อ) [Signature] ผู้อนุมัติ
 (นายสมศักดิ์ นันทวงษ์)
 ตำแหน่ง รองอธิบดีกรมป่าไม้
ปฏิบัติราชการแทนอธิบดีกรมป่าไม้