

แบบฟอร์มการตรวจเอกสารการส่งเสริมการจัดทำแผนจัดการป่าชุมชน บ้านใหม่สามัคคี
บ้าน ใหม่สามัคคี หมู่ที่ ๓ ตำบล ปากข้าวสาร อำเภอ เมือง จังหวัด สระบุรี

เอกสารการจัดทำแผนจัดการป่าชุมชน

- แผนจัดการป่าชุมชน ประธานคณะกรรมการจัดการป่าชุมชนเป็นผู้ลงนาม
- แผนปฏิบัติการป่าชุมชน ๕ ด้าน ทั้งในบริเวณเพื่อการอนุรักษ์ และบริเวณเพื่อการใช้ประโยชน์(ถ้ามี)
- รายการไม้ทรงคุณค่าในป่าชุมชน (ถ้ามี)
- ข้อบังคับการจัดการป่าชุมชนตามกรอบที่คณะกรรมการนโยบายป่าชุมชนกำหนด
- รายชื่อคณะกรรมการจัดการป่าชุมชน พร้อมลงลายมือชื่อรับรองว่าเป็นความจริง
- แผนที่แสดงลักษณะภูมิประเทศ (๑ : ๕๐,๐๐๐) ที่มีหมายเลขแสดงค่าพิกัดกริดชัดเจน พร้อมรายละเอียดเลขระวาง และแสดงรูปแปลง ระบุการแบ่งบริเวณพื้นที่เพื่อการอนุรักษ์ และบริเวณพื้นที่เพื่อการใช้ประโยชน์(ถ้ามี) ให้เจ้าหน้าที่ที่ได้รับมอบหมายให้ตรวจสอบพื้นที่ ไร่วัดพื้นที่ และจัดทำแผนที่แสดงแนวเขตป่าชุมชน ลงลายมือชื่อ และข้าราชการลงนามรับรองแผนที่
- แผนที่แสดงขอบเขตป่าชุมชนบนแผนที่ภาพถ่ายออร์โธรีโธซีเลข (๑ : ๔,๐๐๐) ระบุการแบ่งบริเวณพื้นที่เพื่อการอนุรักษ์ และบริเวณพื้นที่เพื่อการใช้ประโยชน์(ถ้ามี) ในกรณีที่ป่าชุมชนมีหลายแปลงให้จัดทำแผนที่ แยกเป็นรายแปลงทุกแปลง ให้เจ้าหน้าที่ที่ได้รับมอบหมายให้ตรวจสอบพื้นที่ ไร่วัดพื้นที่ และจัดทำแผนที่แสดงแนวเขตป่าชุมชน ลงลายมือชื่อ และข้าราชการลงนามรับรองแผนที่

ได้ตรวจสอบแล้ว

- เอกสารถูกต้อง ครบถ้วน
- ไม่อยู่ในพื้นที่ที่ส่วนราชการ รัฐวิสาหกิจ หน่วยงานของรัฐ หรือบุคคลใดได้รับอนุญาตเข้าทำประโยชน์ พื้นที่ที่กรมป่าไม้ใช้หรือจัดการหรือประกาศเป็นพื้นที่วิจัยหรือจัดการใดๆ หรือที่ดินที่บุคคลได้มาตามประมวลกฎหมายที่ดิน
- ไม่อยู่ในพื้นที่เขตป่าอนุรักษ์

(ลงชื่อ) _____

(นายสุรชาติ ปุณณวนิชศิริ)

ตำแหน่ง **นักวิชาการป่าไม้ชำนาญการพิเศษ**
ผู้อำนวยการศูนย์ **เจ้าหน้าที่ผู้อำนวยการศูนย์ป่าไม้สระบุรี**

(ลงชื่อ) _____

กฤษชปะ นิสสะ

ตำแหน่ง **นักวิชาการป่าไม้ชำนาญการพิเศษ**
ผู้อำนวยการสำนักจัดการป่าชุมชน
เจ้าหน้าที่ผู้อำนวยการสำนักจัดการป่าชุมชน
สำนักจัดการทรัพยากรป่าไม้ที่ ๕ (สระบุรี)

แผนจัดการป่าชุมชน

๑. ชื่อแผนจัดการป่าชุมชน มท. ใจดี ค้ำค้ำคส
ตั้งอยู่หมู่ที่ 3 ตำบล ปากกกรสาร
อำเภอ เมือง จังหวัด สระบุรี

- ประกอบ
- การขอจัดตั้งป่าชุมชน
 - ป่าชุมชน ตามมาตรา ๙๙ และ มาตรา ๑๐๐
 - การปรับปรุงแผนจัดการป่าชุมชนในระหว่างที่แผนจัดการป่าชุมชนยังไม่หมดอายุ
 - ทดแทนแผนจัดการป่าชุมชนเดิมที่หมดอายุ
 - การขอขยายเขตป่าชุมชน

๒. วัตถุประสงค์ของแผนจัดการป่าชุมชน
เพื่อดูแลรักษา ป่าชุมชน 110 ไร่ 110 ไร่ 110 ไร่ 110 ไร่ 110 ไร่

๓. ระยะเวลา 5 ปี นับตั้งแต่วันที่ ๒๖ มีนาคม ๖๔ (จนถึง)

๔. ลักษณะพื้นที่

๔.๑ สภาพพื้นที่ป่าชุมชน

๑) จำนวนเนื้อที่ของป่าชุมชน 46 ไร่ 3 งาน ๑๗ ตารางวา

๒) กรณีขอขยายเขตป่าชุมชน เนื้อที่ - ไร่ - งาน - ตารางวา
เนื้อที่รวมกับพื้นที่ป่าชุมชนเดิม รวมเนื้อที่ - ไร่ - งาน - ตารางวา

๔.๒ อาณาเขตป่าชุมชน

ทิศเหนือ จด ติดป่าชุมชน อพ. ๒๗ 4. มท. ๒๖๖ ๓-๒

ทิศใต้ จด ติดป่าชุมชน อพ. ๒๗ ๒. มท. ๒๖๖ ๒-๒

ทิศตะวันออก จด ติดป่าชุมชน อพ. ๒๗ ๔. มท. ๒๖๖ ๓-๒

ทิศตะวันตก จด ติดป่าชุมชน อพ. ๒๗ ๒. มท. ๒๖๖ ๒-๒

๔.๓ การกำหนดบริเวณในพื้นที่ป่าชุมชน

๑) แปลงพื้นที่ที่กำหนดให้เป็นบริเวณเพื่อการอนุรักษ์
จำนวน 1 แปลง เนื้อที่รวม 40 ไร่ 3 งาน ๐4 ตารางวา
คิดเป็นร้อยละ 87% ของพื้นที่ป่าชุมชน

๒) แปลงพื้นที่ที่กำหนดให้เป็นบริเวณเพื่อการใช้ประโยชน์
จำนวน 1 แปลง เนื้อที่รวม 6 ไร่ 0 งาน ๑3 ตารางวา
คิดเป็นร้อยละ 13% ของพื้นที่ป่าชุมชน

หมายเหตุ : (แนบแผนที่มาตราส่วน ๑ : ๕๐,๐๐๐ หรือแผนที่ภาพถ่ายดาวเทียม เพื่อแสดงแนวเขตป่าชุมชน และกำหนดบริเวณเพื่อการอนุรักษ์และบริเวณเพื่อการใช้ประโยชน์)

๔.๔ แหล่งน้ำที่พบเห็นได้ในป่าชุมชน (ถ้ามี)

ลำธาร ห้วย หนอง คลอง บึง

ตั้งอยู่บริเวณพิกัด

อยู่ในแปลงที่ บริเวณเพื่อการอนุรักษ์ หรือ บริเวณเพื่อการใช้ประโยชน์
สภาพความอุดมสมบูรณ์ของป่าบริเวณแหล่งน้ำอยู่ในเกณฑ์

ข้อสังเกตเพิ่มเติม

อ่างเก็บน้ำ ฝาย

ตั้งอยู่บริเวณพิกัด

อยู่ในแปลงที่ บริเวณเพื่อการอนุรักษ์ หรือ บริเวณเพื่อการใช้ประโยชน์
สภาพความอุดมสมบูรณ์ของป่าบริเวณแหล่งน้ำอยู่ในเกณฑ์

ข้อสังเกตเพิ่มเติม

อื่น ๆ ได้แก่

ตั้งอยู่บริเวณพิกัด

อยู่ในแปลงที่ บริเวณเพื่อการอนุรักษ์ หรือ บริเวณเพื่อการใช้ประโยชน์
สภาพความอุดมสมบูรณ์ของป่าบริเวณแหล่งน้ำอยู่ในเกณฑ์

ข้อสังเกตเพิ่มเติม

๔.๕ ความสูงจากระดับน้ำทะเลโดยประมาณ ๘๓ เมตร.

๔.๖ สภาพป่า

ป่าสมบูรณ์ จำนวนเนื้อที่ประมาณไร่

ป่ากำลังฟื้นตัว จำนวนเนื้อที่ประมาณ 4๖-3-97 ไร่

ป่าเสื่อมโทรม จำนวนเนื้อที่ประมาณไร่

๔.๗ พันธุ์ไม้หลักที่พบเห็นได้ในป่าชุมชน ได้แก่

ปรง-๑ ตมหีสก. สะเดา. หมากหริ. ไผ่ มวนอก

๔.๘ สัตว์ป่าที่พบเห็นได้ในป่าชุมชน ได้แก่

ไต่มา หมากฮอก 15x300.

๔.๙ ทรัพยากรธรรมชาติอื่น ๆ ที่พบเห็นได้ในป่าชุมชน ได้แก่

๔.๑๐ รายละเอียดเพิ่มเติม ดังนี้

๕. แผนปฏิบัติการประชุมชนโดยสังเขป

๑. กิจกรรมด้านการอนุรักษ์ ได้แก่

วาด ๓๖ ภาพ ดูตม คัดรูป ๓๖ ไร่

๒. กิจกรรมด้านการฟื้นฟู ได้แก่

มีการปลูกต้นไม้ ๓๖ ไร่

๓. กิจกรรมด้านการพัฒนา ได้แก่

มีการประชุมชี้แจง ตาม ภาพ มริ เวท ๖ ไร่

๔. กิจกรรมด้านการควบคุมดูแล ได้แก่

๑/๑๐ ไร่ คัดรูป ๓๖ ไร่ ๑/๑๐ ไร่ ๑/๑๐ ไร่

๕. กิจกรรมด้านการใช้ประโยชน์จากทรัพยากรธรรมชาติในป่าชุมชน ได้แก่

มีการเก็บของป่า ๓๖ ไร่ ๑/๑๐ ไร่

๖. ประโยชน์ที่คาดว่าจะได้รับ

๑/๑๐ ไร่ คัดรูป ๓๖ ไร่ ๑/๑๐ ไร่

ลงชื่อ วิมล เกียรติทอง
(นายวิมล เกียรติทอง)

ประธานกรรมการจัดการป่าชุมชน

หมายเหตุ

- การสำรวจสภาพพื้นที่ หากไม่สามารถเดินตรวจสอบพื้นที่ได้เองทั้งหมด ให้ประเมินสภาพพื้นที่จากภาพถ่ายดาวเทียมประกอบได้
- รายละเอียดตามแผนปฏิบัติการประชุมชนตามแบบ คนช. ๕-๒

แผนปฏิบัติการประชุมชน *ศิริพงษ์เดช*

กิจกรรม การจัดการประชุมชน	ปริมาณงาน	หน่วยนับ	กำหนดระยะเวลาในการปฏิบัติงาน					หมายเหตุ
			ปีที่ ๑	ปีที่ ๒	ปีที่ ๓	ปีที่ ๔	ปีที่ ๕	
(๑) ด้านการอนุรักษ์								
๑.๑ การลาดตระเวน								
- บริเวณเพื่อการอนุรักษ์	10	ครั้ง	๑	๑	๑	๑	๑	
- บริเวณเพื่อการใช้ประโยชน์	10	ครั้ง	๑	๑	๑	๑	๑	
๑.๒ การทำแนวกันไฟฟ้า								
- บริเวณเพื่อการอนุรักษ์	5	ครั้ง	1	1	1	1	1	
- บริเวณเพื่อการใช้ประโยชน์	5	ครั้ง	1	1	1	1	1	
๑.๓ การจัดชุดลาดตระเวน								
- บริเวณเพื่อการอนุรักษ์	๑	ครั้ง	1	1	-	-	-	
- บริเวณเพื่อการใช้ประโยชน์	๑	ครั้ง	1	1	-	-	-	
๑.๔ การใช้ชนบธรรมเนียม ประเพณี ภูมิปัญญา ในการอนุรักษ์ทรัพยากรธรรมชาติ								
- บริเวณเพื่อการอนุรักษ์	1		-	-	-	-	-	
- บริเวณเพื่อการใช้ประโยชน์	1		-	-	-	-	-	
๑.๕ กิจกรรมอื่น ๆ ที่เป็นการอนุรักษ์								
- บริเวณเพื่อการอนุรักษ์	๑	ครั้ง	1	1	-	-	-	
- บริเวณเพื่อการใช้ประโยชน์	๑	ครั้ง	1	1	-	-	-	

กิจกรรม การจัดการป่าชุมชน	ปริมาณงาน	หน่วยนับ	กำหนดระยะเวลาในการปฏิบัติงาน					หมายเหตุ
			ปีที่ ๑	ปีที่ ๒	ปีที่ ๓	ปีที่ ๔	ปีที่ ๕	
(๒) ด้านการฟื้นฟู								
๒.๑ การปลูกต้นไม้ทดแทน การปลูกพืช สมุนไพร								
- บริเวณเพื่อการอนุรักษ์	๑	๑ ไร่	๑	๑	-	-	-	
- บริเวณเพื่อการใช้ประโยชน์	๑	๑ ไร่	-	-	-	-	-	
๒.๒ การเพาะชำกล้าไม้ชุมชน								
- บริเวณเพื่อการอนุรักษ์	-	-	-	-	-	-	-	
- บริเวณเพื่อการใช้ประโยชน์	-	-	-	-	-	-	-	
๒.๓ กิจกรรมอื่น ๆ ที่เป็นการฟื้นฟู								
- บริเวณเพื่อการอนุรักษ์	๑	๑ ไร่	๑	๑	-	-	-	
- บริเวณเพื่อการใช้ประโยชน์	๑	๑ ไร่	-	-	-	-	-	
(๓) ด้านการพัฒนา								
๓.๑ การพัฒนาแหล่งท่องเที่ยวเชิงอนุรักษ์ โดยชุมชน								
- บริเวณเพื่อการอนุรักษ์	-	-	-	-	-	-	-	
- บริเวณเพื่อการใช้ประโยชน์	-	-	-	-	-	-	-	
๓.๒ การพัฒนาด้านสาธารณสุข								
- บริเวณเพื่อการอนุรักษ์	-	-	-	-	-	-	-	
- บริเวณเพื่อการใช้ประโยชน์	-	-	-	-	-	-	-	
๓.๓ กิจกรรมอื่น ๆ ที่เป็นการพัฒนา								
- บริเวณเพื่อการอนุรักษ์	๑	๑ ไร่	๑	๑	-	-	-	
- บริเวณเพื่อการใช้ประโยชน์	๑	๑ ไร่	-	-	-	-	-	

ข้อบังคับเกี่ยวกับการจัดการป่าชุมชน **ป่าดงในลำน้ำตึก**

ข้อบังคับ	พื้นที่ใช้บังคับ	หมายเหตุ
๑. ห้ามทำความเสียหายแก่หลักเขตหรือเคลื่อนย้ายหลักเขต	พื้นที่ป่าชุมชนทั้งหมด	
๒. ห้ามมิให้ล้มต้นไม้ หรือกระทำการใดที่ทำให้ต้นไม้ไม่สามารถเจริญเติบโตได้ต่อไป	พื้นที่ป่าชุมชนทั้งหมด	กรณีไม่ประสงค์ให้มีการล้มไม้
๓. ห้ามจุดไฟในพื้นที่ป่าหรือกระทำการใดที่อาจก่อให้เกิดไฟป่า	พื้นที่ป่าชุมชนทั้งหมด	
๔. ห้ามมิให้รถยนต์ตั้งแต่หกล้อขึ้นไปเข้าไปในพื้นที่ป่าชุมชน	พื้นที่ป่าชุมชนทั้งหมด	
๕. ห้ามนำพืชหรือพันธุ์ไม้ต่างถิ่นเข้ามาปลูกในป่าชุมชน เว้นแต่เป็นพืชหรือพันธุ์ไม้ต่างถิ่นตามที่ระบุไว้ในแผนจัดการป่าชุมชน	พื้นที่ป่าชุมชนทั้งหมด	ระบุชื่อพืชหรือพันธุ์ไม้ต่างถิ่นที่ปลูกได้ และพื้นที่ปลูกพันธุ์ไม้ต่างถิ่น
๖. ห้ามมิให้ก่อสร้างสิ่งปลูกสร้างใดในพื้นที่ป่าชุมชน เว้นแต่เป็นการก่อสร้างสิ่งปลูกสร้างที่จำเป็นเพื่อประโยชน์ในการปฏิบัติหน้าที่ของคณะกรรมการจัดการป่าชุมชนในการดูแลรักษาป่าชุมชน บำรุงและฟื้นฟูป่าชุมชน ส่งเสริมการศึกษาเรียนรู้และสร้างจิตสำนึกเกี่ยวกับการอนุรักษ์และฟื้นฟูทรัพยากรธรรมชาติ สิ่งแวดล้อม และความหลากหลายทางชีวภาพในป่าชุมชน และเผยแพร่ประชาสัมพันธ์ป่าชุมชน เช่น การสร้างหอดูไฟป่า ฝายชะลอน้ำ ที่พักลาดตระเวน หรือศาลาเรียนรู้ โดยสิ่งปลูกสร้างดังกล่าวต้องมีลักษณะกลมกลืนกับสภาพแวดล้อม ไม่เป็นการทำลายสภาพธรรมชาติเดิม และได้รับอนุญาตเป็นหนังสือจากคณะกรรมการป่าชุมชนประจำจังหวัดแล้ว	พื้นที่ป่าชุมชนทั้งหมด	
๗. การเข้าป่าเพื่อพักผ่อนหย่อนใจหรือเพื่อศึกษาธรรมชาติ ให้กระทำได้ในระหว่างเวลา ๐๘:๐๐ ถึงเวลา ๑๖:๐๐ นาฬิกา	พื้นที่ป่าชุมชนทั้งหมด	
๘. เมื่อพบเห็นการกระทำผิดกฎหมายว่าด้วยป่าชุมชน ให้แจ้งกรรมการป่าชุมชนหรือพนักงานเจ้าหน้าที่	พื้นที่ป่าชุมชนทั้งหมด	
๙. การเก็บของป่า ให้เก็บได้ในระหว่างช่วงเวลาและไม่เกินปริมาณที่กำหนดในตาราง ก.	พื้นที่ป่าชุมชนทั้งหมด	

๑๐. ห้ามนำเครื่องมือสำหรับใช้ในการล่าสัตว์หรือจับสัตว์ หรือนำอาวุธใด ๆ เข้าไปในพื้นที่ป่าชุมชน	พื้นที่ป่าชุมชนทั้งหมด	
๑๑. ห้ามนำอากาศยานไร้คนขับเข้ามาในพื้นที่ป่าชุมชน เว้นแต่ได้รับความเห็นชอบจากคณะกรรมการจัดการป่าชุมชน	พื้นที่ป่าชุมชนทั้งหมด	
๑๒. ห้ามเข้าไปหรือออกจากพื้นที่ป่าชุมชนนอกเวลาที่คณะกรรมการจัดการป่าชุมชนกำหนดไว้	พื้นที่ป่าชุมชนทั้งหมด	
๑๓. ห้ามนำยานพาหนะที่ใช้เครื่องยนต์มีเสียงดังหรือควันดำ ผิดปกติวิสัยเข้าไปในป่าชุมชน	พื้นที่ป่าชุมชนทั้งหมด	
๑๔. ห้ามขับขี่ยานพาหนะและจอดยานพาหนะ โดยฝ่าฝืนข้อบังคับ หรือเครื่องหมายจราจรที่คณะกรรมการจัดการป่าชุมชนกำหนดไว้	พื้นที่ป่าชุมชนทั้งหมด หรือพื้นที่ป่าชุมชน บางพื้นที่	

ตาราง ก.

การเก็บของป่าให้เก็บได้ในระหว่างช่วงเวลาดังต่อไปนี้ และไม่เกินปริมาณดังต่อไปนี้

ของป่า	ช่วงเดือนที่เก็บได้	ปริมาณที่อนุญาต (ต่อคน)	เงื่อนไขอื่น
๑. หน่อไม้	พ.ย. - กค.	10 กก./คน	ต้ม รับประทาน
๒. น้ำผึ้ง	-	-	-
๓. ไม้ไผ่	-	-	-
๔. เห็ดโคน	กค. - สค.	5 กก./คน	ต้ม รับประทาน
๕. ไข่มดแดง	-	-	-
๖. อื่น ๆ			

รายชื่อคณะกรรมการจัดการประชุมชน
มอช ๒๗ ๓๗๑๑

ลำดับ	ชื่อ - สกุล	อายุ (ปี)	ตำแหน่งในคณะกรรมการจัดการประชุมชน	ขอรับรองว่าไม่มีลักษณะต้องห้ามการเป็นกรรมการจัดการประชุมชน (ตามระเบียบที่คณะกรรมการนโยบายกำหนดตามมาตรา ๕๒) / ลายมือชื่อของกรรมการจัดการประชุมชน
1	นาย สว่าง เทียนทอง	54	ประธานกรรมการจัดการประชุมชน	สว่าง เทียนทอง
2	นาย สายชล จันทระเกตุ	52	รองประธานกรรมการจัดการประชุมชน	สายชล อจันทร์ เกตุ.
3	นาง ไช้อาทร สันต	58	กรรมการ	ไช้อาทร สันต.
4	นาง สายพิณ จันทระเกตุ	52	กรรมการ	สายพิณ อจันทร์ เกตุ
5	นาง สันนิ มลิกรัตน์	51	กรรมการ	สันนิ มลิกรัตน์
6	นาง เกตุแก้ว แก้วสีหมอก	51	กรรมการ	เกตุแก้ว แก้วสีหมอก
7	นาง นุชเรณู แสงซ้อน	40	กรรมการ	นุชเรณู แสงซ้อน
8	นาง สมนภาพ สัตยาโหนด	58	กรรมการ	สมนภาพ สีทาโหนด.
9	นาง สมนจิตต์ มรรตาดักดี	60	กรรมการ	สมนจิตต์ มรรตาดักดี
10	นาง จิณี ขจรนาม	60	กรรมการ	จิณี ขจรนาม
11	นาง นิภา ช่อมณี	72	กรรมการ	นิภา ช่อมณี
12	นาง นุชมล อนุพันธ์พงษ์	51	กรรมการ	นุชมล อนุพันธ์ พงษ์
13	นาง จันทิมา ทองสง	48	กรรมการ	จันทิมา ทองสง
14	นาย สันนิ แผงแพง	64	กรรมการ	สันนิ แผงแพง

แผนที่ประกอบการจัดทำแผนจัดการป่าชุมชนบ้านใหม่สามัคคี
 บ้านใหม่สามัคคี หมู่ที่ ๓ ตำบลปากข้าวสาร
 อำเภอเมืองสระบุรี จังหวัดสระบุรี
 อยู่ในพื้นที่ ป่าตามพระราชบัญญัติป่าไม้ พุทธศักราช ๒๔๘๔
 เนื้อที่รวม ๔๖ ไร่ ๓ งาน ๙๗ ตารางวา
 ตามนัยมาตรา ๙๙ และมาตรา ๑๐๐ แห่งพระราชบัญญัติป่าชุมชน พ.ศ. ๒๕๖๒
 มาตราส่วน ๑:๑๐,๖๖๗

WGS 84

ลำดับชุด L ๗๐๑๘ ระวาง ๕๑๓๘II

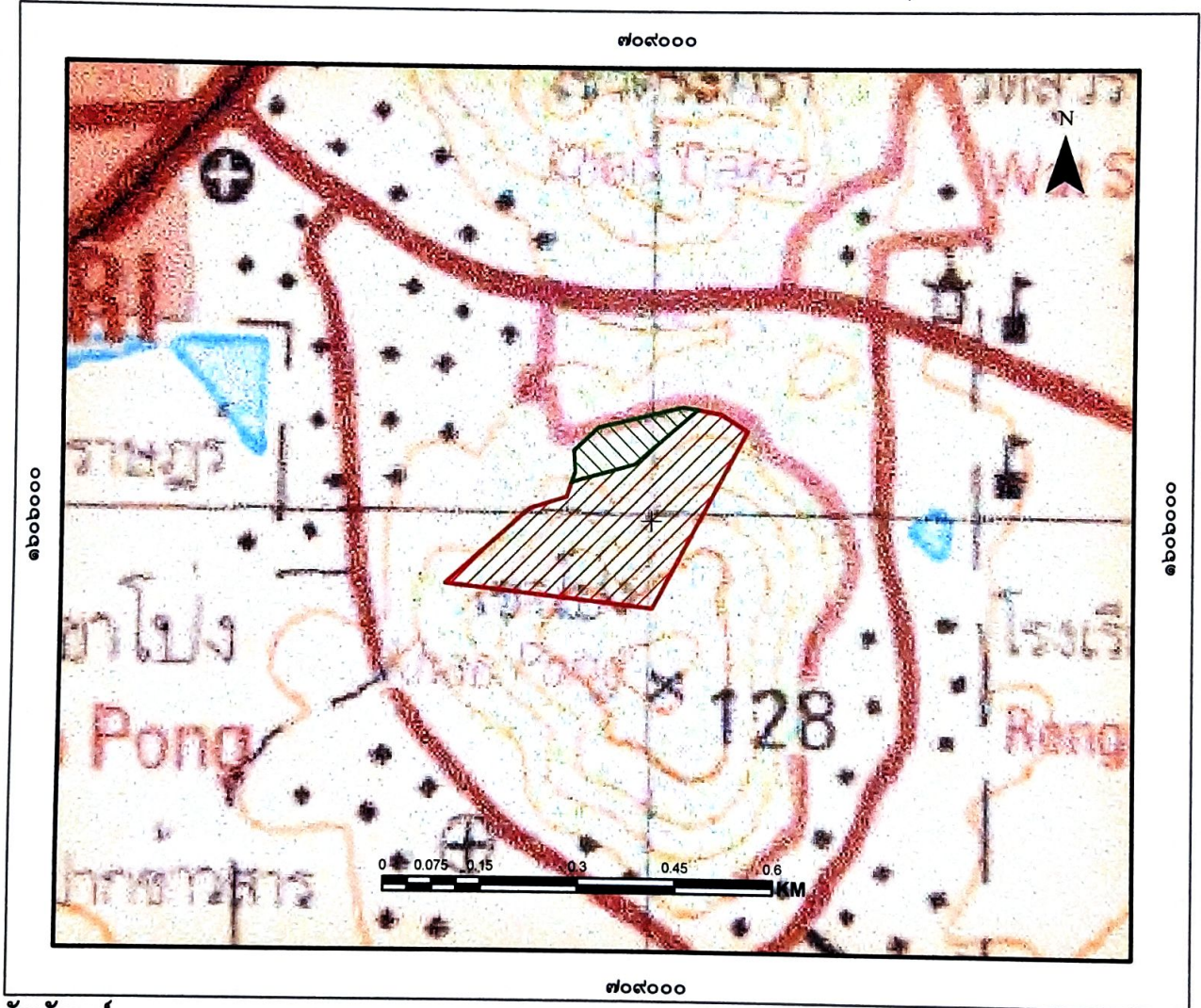

สัญลักษณ์

-  ขอบเขตบริเวณเพื่อการใช้ประโยชน์ เนื้อที่ ๖-๐-๙๓ ไร่
-  ขอบเขตบริเวณเพื่อการอนุรักษ์ เนื้อที่ ๔๐-๓-๔ ไร่

แผนที่แสดงลักษณะภูมิประเทศการแบ่งบริเวณการใช้ประโยชน์ป่าชุมชนบ้านใหม่สามัคคี
 บ้านใหม่สามัคคี หมู่ที่ ๓ ตำบลปากข้าวสาร
 อำเภอเมืองสระบุรี จังหวัดสระบุรี
 อยู่ในพื้นที่ ป่าตามพระราชบัญญัติป่าไม้ พุทธศักราช ๒๔๘๔
 เนื้อที่รวม ๔๖ ไร่ ๓ งาน ๙๗ ตารางวา
 ตามนัยมาตรา ๙๙ และมาตรา ๑๐๐ แห่งพระราชบัญญัติป่าชุมชน พ.ศ. ๒๕๖๒
 มาตราส่วน ๑:๑๐,๖๖๗

WGS 84

ลำดับชุด L ๗๐๑๘ ระวาง ๕๑๓๘II

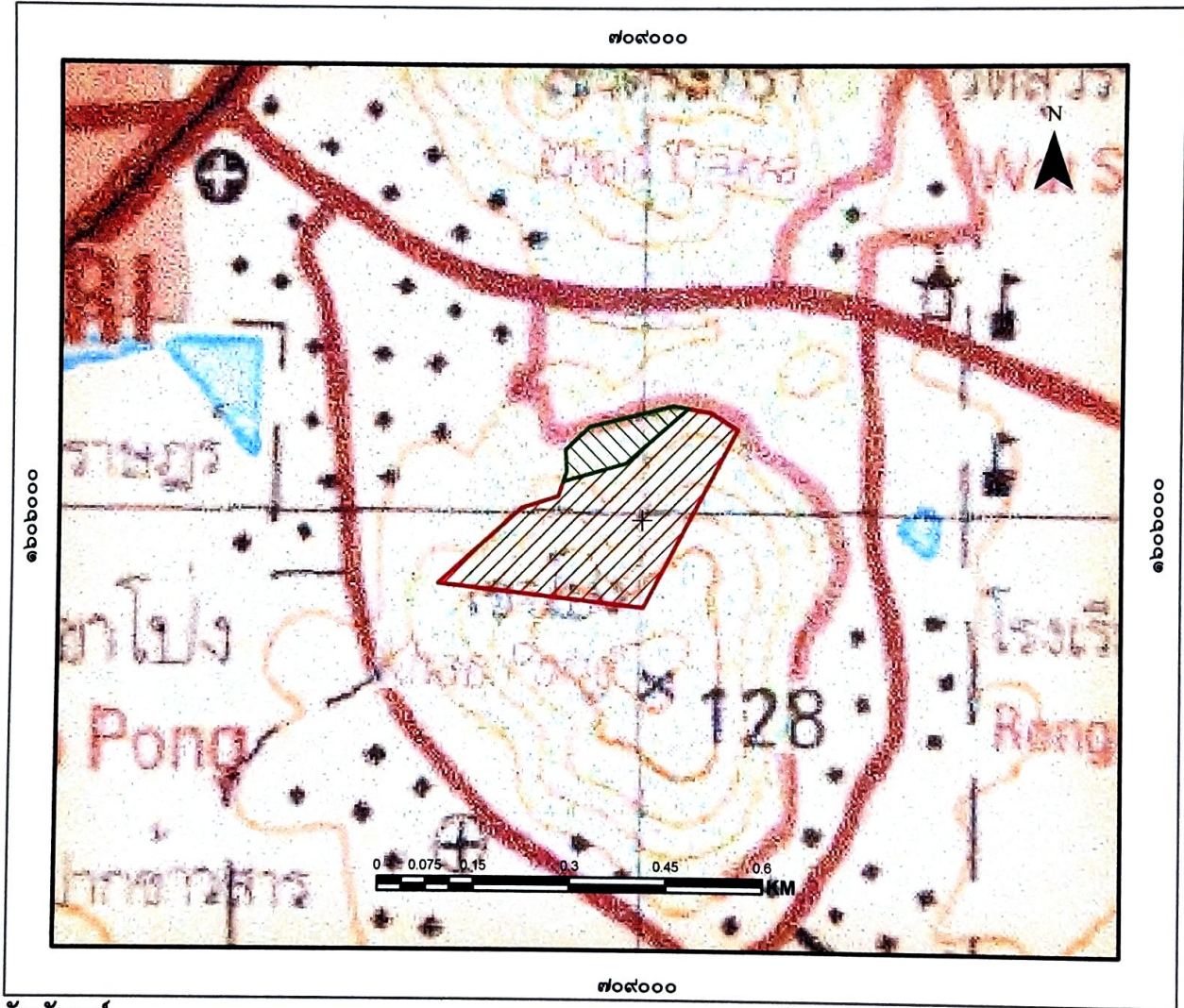

สัญลักษณ์

-  ขอบเขตบริเวณเพื่อการใช้ประโยชน์ เนื้อที่ ๖-๐-๙๓ ไร่
-  ขอบเขตบริเวณเพื่อการอนุรักษ์ เนื้อที่ ๔๐-๓-๔ ไร่

ลงชื่อ.....

(นายวิรัช...บัวนวน.....)

เจ้าหน้าที่รักษาที่ดินที่ได้รับมอบหมาย

ลงชื่อ.....

(นายสุรชาติ...ปิ่นพานิชศิริ)

นักวิชาการป่าไม้ชำนาญการพิเศษ
 ทำหน้าที่ผู้อำนวยการศูนย์ป่าไม้สระบุรี

ลงชื่อ.....

กฤษณะ นิสสะ

นักวิชาการป่าไม้ชำนาญการพิเศษ

ทำหน้าที่ผู้อำนวยการส่วนจัดการป่าชุมชน

ลงชื่อ.....

(...นายธนิช...เนมีย์.....)

นักวิชาการป่าไม้ชำนาญการพิเศษ รักษาการแทน
 ผู้อำนวยการสำนักจัดการทรัพยากรป่าไม้ที่ ๕ (สระบุรี)



แผนที่ภาพถ่ายออร์โธรีโสีเชิงเลขการแบ่งบริเวณการใช้ประโยชน์ป่าชุมชนบ้านใหม่สามัคคี
 บ้านใหม่สามัคคี หมู่ที่ ๓ ตำบลปากข้าวสาร
 อำเภอเมืองสระบุรี จังหวัดสระบุรี
 อยู่ในพื้นที่ ป่าตามพระราชบัญญัติป่าไม้ พุทธศักราช ๒๔๘๔
 เนื้อที่รวม ๔๖ ไร่ ๓ งาน ๙๗ ตารางวา
 ตามนัยมาตรา ๙๙ และมาตรา ๑๐๐ แห่งพระราชบัญญัติป่าชุมชน พ.ศ. ๒๕๖๒
 มาตรฐาน ๑:๑๐,๖๖๗

WGS 84

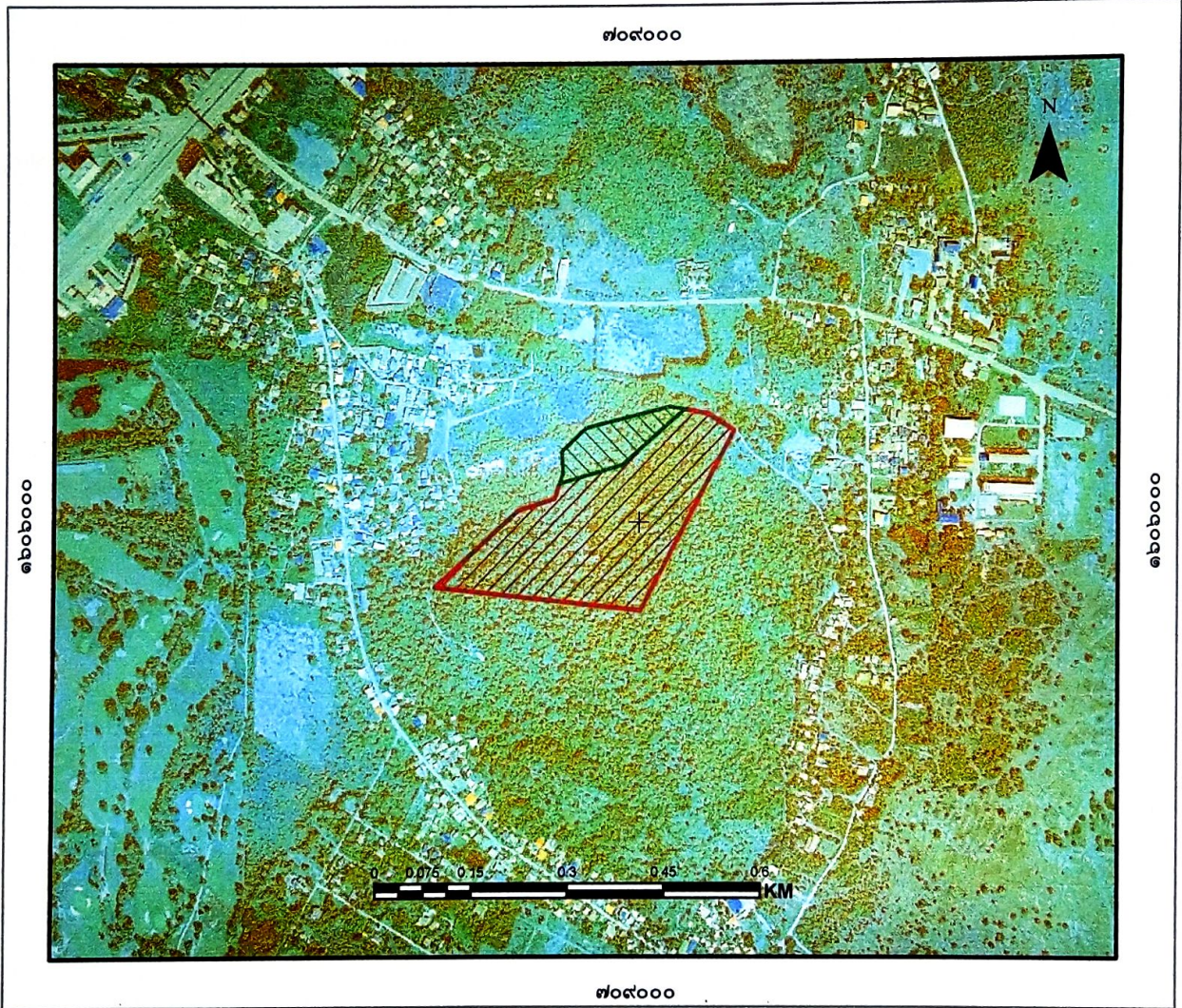
ลำดับชุด L ๗๐๑๘ ระวาง ๕๑๓๘II



สัญลักษณ์

-  ขอบเขตบริเวณเพื่อการใช้ประโยชน์ เนื้อที่ ๖-๐-๙๓ ไร่
-  ขอบเขตบริเวณเพื่อการอนุรักษ์ เนื้อที่ ๔๐-๓-๔ ไร่

ลงชื่อ.....
 (นายวิรัชยุทธ...ม้วนวน.....)
 เจ้าหน้าที่รังวัด/ช่างเทคนิคที่ได้รับมอบหมาย

ลงชื่อ.....
 (นายสุรชาติ...ปณณวนนิจศิริ)
นักวิชาการป่าไม้ชำนาญการพิเศษ
ทำหน้าที่ผู้อำนวยการศูนย์ป่าไม้สระบุรี

ลงชื่อ.....
 กฤษณะ นิสสะ
 นักวิชาการป่าไม้ชำนาญการพิเศษ
 ทำหน้าที่ผู้อำนวยการส่วนจัดการป่าชุมชน

ลงชื่อ.....
 (...นายธวัช เนมีย์.....)
นักวิชาการป่าไม้ชำนาญการพิเศษ รักษาการแทน
ผู้อำนวยการสำนักจัดการทรัพยากรป่าไม้ที่ ๕ (สระบุรี)

ตาราง Attribute table ข้อมูล Shapefile ในรูปแบบ Polygon ของแปลงป่าชุมชน

FC_CODE	FC_ID	FCG_START	FCG_NAME	TAM_NAM_T	AMP_NAM_T	PROV_NAM_T	RAI	NGAN	WHA	FCG_RENEW
	<Null>	ป่าชุมชนบ้านเนินสามัคคี แปลงที่ 1 (อนุรักษ์) หมู่ที่ 3	ปากอ่าวสาร	เมืองสระบุรี	สระบุรี	40	3	4		
	<Null>	ป่าชุมชนบ้านเนินสามัคคี แปลงที่ 1 (อนุรักษ์) หมู่ที่ 3	ปากอ่าวสาร	เมืองสระบุรี	สระบุรี	6	0	93		

คำอธิบายตาราง Attribute table ข้อมูล Shape file ในรูปแบบ polygon ของแปลงป่าชุมชน

1. FCG_START คือวันที่จัดตั้ง (ใส่เฉพาะ พ.ศ.) ไม่ต้องใส่ข้อมูล
2. FCG_NAME คือ ชื่อป่าชุมชน ใส่แปลงที่ หมู่ที่ด้วย (ตัวอย่าง ป่าชุมชนบ้านน่านามิ แปลงที่ 1 หมู่ที่ 2)
3. TAM_NAM_T คือ ตำบล (ไม่ต้องใส่ ต.)
4. AMP_NAME_T คือ อำเภอ (ไม่ต้องใส่ อ.)
5. PROV_NAME_T คือ จังหวัด (ไม่ต้องใส่ จ.)
6. RAI NGAN WHA คือ ไร่ งาน ตารางวา
7. FCG_RENEW คือ วันที่ต่ออายุ (ใส่เฉพาะ พ.ศ.) ไม่ต้องใส่ข้อมูล

หมายเหตุ : CF_CODE, FC_ID ข้อมูล 2 ช่องนี้ ไม่ต้องใส่ข้อมูล

คำพิกัดแสดงขอบเขตป่าชุมชนบ้านใหม่สามัคคี
บ้านใหม่สามัคคี หมู่ที่ 3 ตำบลปากข้าวสาร อำเภอเมืองสระบุรี จังหวัดสระบุรี

Zone 47P

จุดที่	E	N
1	708681	1605903
2	708811	1606018
3	708868	1606036
4	708876	1606059
5	708881	1606074
6	708879	1606107
7	708917	1606142
8	709047	1606174
9	709070	1606170
10	709106	1606164
11	709148	1606138
12	709003	1605867

**ตารางเปรียบเทียบข้อมูลประเภทพื้นที่และจำนวนเนื้อที่ป่าชุมชน
กรณีป่าชุมชนตามมาตรา ๙๙ และมาตรา ๑๐๐ แห่งพระราชบัญญัติป่าชุมชน พ.ศ. ๒๕๖๒
เพื่อยืนยันการปรับปรุงแก้ไขข้อมูลให้เป็นปัจจุบัน**

ป่าชุมชน.....บ้านใหม่สามัคคี.....
บ้าน.....บ้านใหม่สามัคคี.....หมู่ที่.....๓.....
ตำบล.....ปากข้าวสาร.....อำเภอ.....เมือง.....จังหวัด.....สระบุรี.....

ข้อมูลประเภทพื้นที่และจำนวนเนื้อที่ป่าชุมชน แก้ไข ไม่แก้ไข

แปลงที่	ข้อมูลป่าชุมชนเดิม			ข้อมูลป่าชุมชนตามแผนจัดการป่าชุมชน			การแบ่งสัดส่วนพื้นที่ตามแผนจัดการป่าชุมชน							
	ประเภทที่ดิน	เนื้อที่			ประเภทที่ดิน	เนื้อที่			เนื้อที่เพื่อการอนุรักษ์			เนื้อที่เพื่อการใช้ประโยชน์		
		ไร่	งาน	ตร.ว.		ไร่	งาน	ตร.ว.	ไร่	งาน	ตร.ว.	ไร่	งาน	ตร.ว.
๑	ป่าตามพระราชบัญญัติป่าไม้ พุทธศักราช ๒๔๘๔	๔๖	๓	๙๗	ป่าตามพระราชบัญญัติป่าไม้ พุทธศักราช ๒๔๘๔	๔๖	๓	๙๗	๔๐	๓	๔	๖	๐	๙๓
๒														
๓														
๔														
รวม		๔๖	๓	๙๗		๔๖	๓	๙๗	๔๐	๓	๔	๖	๐	๙๓

หมายเหตุ : ระบุประเภทที่ดินให้ชัดเจน เช่น ป่าสงวนแห่งชาติ นสล. สปก. เป็นต้น

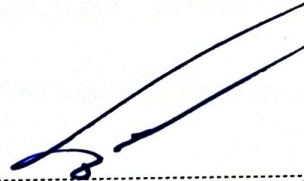
(ลงชื่อ) 
(.....นายสุรชาติ ปุณณวาณิชศิริ.....)
ตำแหน่งนักวิชาการป่าไม้ชำนาญการพิเศษ.....
ผู้อำนวยการศูนย์ป่าไม้.....สระบุรี.....

(ลงชื่อ) 
กฤษณะ นิสสะ
(.....นักวิชาการป่าไม้ชำนาญการพิเศษ.....)
ตำแหน่ง.....ผู้อำนวยการส่วนจัดการป่าชุมชน.....
สำนักจัดการทรัพยากรป่าไม้ที่ ๕ (สระบุรี).....

ผู้ช่วยอธิบดีกรมการปกครอง

วันที่ 17 สิงหาคม 2564

เปิดประชุม เวลา 10.00 น.

ระเบียบกระทรวงที่ 1. เรื่อง การสอบ 150 ข้อ. 19. ตามคำสั่งผู้ตรวจการแผ่นดิน
ระเบียบที่ 2. เรื่อง 11 ขอบเขตการปฏิบัติงานของเจ้าหน้าที่ของรัฐ

3. ปรากฏคำสั่ง 1. เมื่อ 21. ระเบียบ
คำสั่งกรมการปกครอง 11 ขอบเขต 10 ข้อ

ข้อ 1. ปรากฏคำสั่ง 11 ขอบเขต

ข้อ 2. ปรากฏคำสั่ง 11 ขอบเขต

ข้อ 3. 4. 5. ข้อ การดำเนินการปฏิบัติงานของเจ้าหน้าที่ของรัฐ

การดำเนินการทั้งของเจ้าหน้าที่ของรัฐ

เปิดประชุม เวลา 12.00 น.

ผู้ตรวจการแผ่นดิน
(นางผู้ตรวจการแผ่นดิน)
ผู้ช่วยอธิบดีกรมการปกครอง

ผู้ตรวจการแผ่นดิน
(นางผู้ตรวจการแผ่นดิน)
ประธานกรรมการ
ผู้ตรวจการแผ่นดิน

ลำดับ	ชื่อ- นาม	บ้านเลขที่	เลขที่ ๕๐	หมายเหตุ
1	นาง นฤศ ชาติ	8 น.3	๒๑๑๐	
2	นาง วิภา นฤศ	7/3 น.3	๒๑๑๑	
3	นาง นฤศ นฤศ	26/9 น.3	๒๑๑๒	
4	นาง นฤศ นฤศ	3 น.3	๒๑๑๓	
5	นาง นฤศ นฤศ	23/1 น.3	๒๑๑๔	
6	นาง นฤศ นฤศ	113/1 น.3	๒๑๑๕	
7	นาง นฤศ นฤศ	59	๒๑๑๖	
8	นาง นฤศ นฤศ	113/2 น.3	๒๑๑๗	
9	นาง นฤศ นฤศ	30 น.3	๒๑๑๘	
10	นาง นฤศ นฤศ	8/2 น.3	๒๑๑๙	
11	นาง นฤศ นฤศ	26/6 น.3	๒๑๒๐	
12	นาง นฤศ นฤศ	15/3	๒๑๒๑	
13	นาง นฤศ นฤศ	10/1 น.3	๒๑๒๒	
14	นาง นฤศ นฤศ	20 น.3	๒๑๒๓	
15	นาง นฤศ นฤศ	21 น.3	๒๑๒๔	
16	นาง นฤศ นฤศ	18/3 น.3	๒๑๒๕	
17	นาง นฤศ นฤศ	18/1 น.3	๒๑๒๖	
18	นาง นฤศ นฤศ	56/1 น.3	๒๑๒๗	
19	นาง นฤศ นฤศ	56/1 น.3	๒๑๒๘	
20	นาง นฤศ นฤศ	63 น.3	๒๑๒๙	
21	นาง นฤศ นฤศ	62 น.3	๒๑๓๐	
22	นาง นฤศ นฤศ	26 / 10 น.3	๒๑๓๑	
23	นาง นฤศ นฤศ	95 น.3	๒๑๓๒	
24	นาง นฤศ นฤศ	102/1 น.3	๒๑๓๓	
25	นาง นฤศ นฤศ	48/6 น.3	๒๑๓๔	
26	นาง นฤศ นฤศ	26/7 น.3	๒๑๓๕	
27	นาง นฤศ นฤศ	16/5 น.1	๒๑๓๖	
28	นาง นฤศ นฤศ	16/5 น.1	๒๑๓๗	
29	นาง นฤศ นฤศ	26/6 น.3	๒๑๓๘	
30	นาง นฤศ นฤศ	24 น.3	๒๑๓๙	
31				

นาง นฤศ นฤศ
นาง นฤศ นฤศ

แบบคำขอต่ออายุโครงการป่าชุมชน

ข้าพเจ้า นายสังตม เกียมทอง ตำแหน่ง ศึกษานิเทศก์
 อายุ 52 ปี เลขประจำตัวประชาชน 3140300246289 สัญชาติ ไทย
 ภูมิลำเนาอยู่บ้าน หมู่บ้านสามัคคี เลขที่ 48/6 หมู่ที่ 3
 ตำบล ปากข้าวสาร อำเภอ เมือง จังหวัด สระบุรี
 โทร 0815732275

มีความประสงค์ขอต่ออายุโครงการป่าชุมชนบ้าน ทุ่งสามัคคี
 ตั้งอยู่ในเขตท้องที่บ้าน ทุ่งสามัคคี หมู่ที่ 3 ตำบล ปากข้าวสาร
 อำเภอ เมือง จังหวัด สระบุรี

(กรณีมีผู้ยื่นคำขอมากกว่า 1 หมู่บ้าน ให้ระบุชื่อบ้านและหมู่ที่ทุกบ้านตามที่ยื่นคำขอ)

ได้รับอนุมัติจากกรมป่าไม้ เมื่อ 25 สิงหาคม 2554 เขต 53-1-35 ไร่

ทั้งนี้ พื้นที่ดำเนินโครงการรวมทั้งสิ้น 1 แปลง รวมเนื้อที่ 46-3-97 ไร่ ดังนี้

ป่าตามพระราชบัญญัติป่าไม้ พุทธศักราช 2484 แปลงที่ 1 เนื้อที่ 46-3-97 ไร่ และไม่เป็นพื้นที่
 ซึ่งส่วนราชการหรือผู้หนึ่งผู้ใดได้รับอนุญาตเข้าทำประโยชน์ หรือพื้นที่ที่กรมป่าไม้ใช้หรือจัดการ หรือ
 ประกาศเป็นพื้นที่วิจัยทางวิชาการหรือประโยชน์อย่างอื่นของรัฐ หรือ ที่สาธารณะประโยชน์ หรือ พื้นที่ที่อยู่ใน
 ในความรับผิดชอบของหน่วยงานอื่นในการรักษาพื้นที่หรือมีอำนาจครอบครอง

(หากดำเนินการมากกว่า 1 แปลง ให้เรียงลำดับป่าสงวนแห่งชาติ เป็นแปลงที่ 1 ตามพื้นที่ต่างๆ ข้างต้น)
 โดยส่งเอกสารประกอบการพิจารณา ตามกรณีต่างๆ ดังนี้

1.1 กรณีที่ไม่มีการเปลี่ยนแปลงรายละเอียดโครงการและพื้นที่ดำเนินการ

- (1) แบบ ปชช.5
- (2) สำเนาแบบ ปชช.3 ฉบับเดิม
- (3) แผนที่ระวางมาตราส่วน 1:50,000
- (4) แผนที่แสดงขอบเขตป่าชุมชนบนแผนที่ภาพถ่ายออร์โธรีซิเชิงเลข
- (5) แบบ ปชช.4

1.2 กรณี...

1.2 กรณีมีการเปลี่ยนแปลงรายละเอียดโครงการ (หรือ ปชช.3 เดิมซ้ำชุดสูญหาย) แต่ไม่
เปลี่ยนแปลงพื้นที่ดำเนินการ

- (1) แบบ ปชช.5
- (2) แบบ ปชช.5.1
- (3) แผนที่ระวางมาตราส่วน 1:50,000
- (4) แผนที่แสดงขอบเขตป่าชุมชนบนแผนที่ภาพถ่ายออร์โธรีโธซีเชิงเลข
- (5) แบบ ปชช.4

1.3 กรณีมีการเปลี่ยนแปลงพื้นที่ดำเนินการ เพิ่มหรือลดจำนวนแปลงป่าชุมชน เพิ่มหรือลด
ขนาดพื้นที่ป่าชุมชน

- (1) แบบ ปชช.5
- (2) แบบ ปชช.5.1
- (3) แบบ ปชช.5.2
- (4) แผนที่ระวางมาตราส่วน 1:50,000
- (5) แผนที่แสดงขอบเขตป่าชุมชนบนแผนที่ภาพถ่ายออร์โธรีโธซีเชิงเลข
- (6) แบบ ปชช.4

กำหนดระยะเวลาดำเนินการ 10 ปี (นับตั้งแต่วันที่กรมป่าไม้อนุมัติ) (วันที่..... 25 ต.ค. 2562.....)
งบประมาณ (โดยขอรับการสนับสนุนงบประมาณได้จากหน่วยงานต่างๆ ได้แก่)

- 1. กรมป่าไม้ ซึ่งระบุไว้ตามแผนงานและงบประมาณประจำปี
- 2. องค์การบริหารส่วนตำบล/เทศบาลตำบล วังทอง
- 3. จังหวัด พิษณุโลก
- 4. องค์การ/บริษัทเอกชน
- 5. หน่วยงานอื่นๆ

ลงชื่อ..... สัชชา เกื้อหมอบ ผู้ยื่นคำขอ *
(นาย สัชชา เกื้อหมอบ)

ตำแหน่ง..... ผู้ดูแลพื้นที่

ลงชื่อ..... [ลายเซ็น] เจ้าหน้าที่ผู้แนะนำ** ✓

(.....(นายวิรัตน์...ดีวงแก้ว)..)

นักวิชาการป่าไม้ชำนาญการ
ตำแหน่ง เจ้าหน้าที่ผู้อำนวยการศูนย์ป่าไม้สระบุรี

ความคิดเห็น.....

ความคิดเห็นของผู้ว่าราชการจังหวัด หรือหัวหน้าหน่วยงานที่กำกับดูแลพื้นที่ในแต่ละกรณี***

- เห็นชอบให้ดำเนินการ.....
- ความคิดเห็นอื่นๆ.....

(ลงชื่อ)

(.....)

ตำแหน่ง

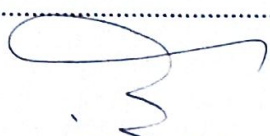

(ลงชื่อ).....ผู้ตรวจสอบ

(.....)

ตำแหน่ง .. (ผู้อำนวยการศูนย์ป่าไม้.....)
สังกัดสำนักจัดการทรัพยากรป่าไม้ที่ ๕ (นครราชสีมา)

(ลงชื่อ).....ผู้ตรวจสอบ

(.....)

ตำแหน่ง .. (ผู้อำนวยการส่วนจัดการป่าชุมชน.....)

สังกัดสำนักจัดการทรัพยากรป่าไม้ที่ ๕ (ส.บ.)

(ลงชื่อ).....ผู้เสนอ

(.....)

ตำแหน่ง .. (ผู้อำนวยการสำนักจัดการทรัพยากรป่าไม้ที่ ๕ (สระบุรี))

ผู้อำนวยการสำนักจัดการทรัพยากรป่าไม้ที่.....



(นายพิชัย เอกสิริพงษ์)

ผู้อำนวยการส่วนส่งเสริมการจัดการป่าชุมชน



(นางนันทนา บุณยานันต์)

ผู้อำนวยการสำนักจัดการป่าชุมชน

(ลงชื่อ).....ผู้อนุมัติ

(.....)

รองอธิบดี ปฏิบัติราชการแทน

อธิบดีกรมป่าไม้

หมายเหตุ

- * ผู้ใหญ่บ้าน/กำนัน/นายก อบต./นายกเทศมนตรี หรือประธานคณะกรรมการป่าชุมชนแล้วแต่กรณี
 - ** ข้าราชการตั้งแต่ระดับปฏิบัติงานหรือปฏิบัติการขึ้นไป
 - *** กรณีพื้นที่อื่นๆ เช่น นสล., สปก., นิคมสร้างตนเอง เสนอให้หัวหน้าหน่วยงานที่กำกับดูแลพิจารณาแล้วแต่กรณี
- ทั้งนี้ หน่วยงานรับผิดชอบแจ้งรายชื่อเจ้าหน้าที่ในสังกัดประกอบด้วยข้าราชการอย่างน้อย 1 คน เพื่อกรมป่าไม้ออกคำสั่งแต่งตั้งเป็นเจ้าหน้าที่ปฏิบัติงานโครงการป่าชุมชน

คณะกรรมการป่าชุมชน

แนบท้ายโครงการป่าชุมชน บ้านใหม่สามัคคี

บ้านใหม่สามัคคี หมู่ที่ 3 ตำบลปากข้าวสาร อำเภอเมือง จังหวัดสระบุรี

ลำดับที่	ชื่อ - สกุล	ทำหน้าที่	หมายเหตุ
1	นายสังคม เทียนทอง ✓	ประธาน	เผยแพร่ประชาสัมพันธ์
2	นายสายชล จันท์เกต ✓	รองประธาน	การป้องกันรักษาป่า
3	นางโสภภาพร สันดา ✓	เลขานุการ/เหรัญญิก	เผยแพร่ประชาสัมพันธ์
4	นางนฤมล อนุพันธ์พงษ์สุข ✓	กรรมการ	การศึกษาและถ่ายทอดองค์ความรู้
5	นายบุญหนา วงษ์เส	กรรมการ	การป้องกันรักษาป่า
6	นางเจียมใจ หุ่นปั้น	กรรมการ	การศึกษาและถ่ายทอดองค์ความรู้
7	นายสนั่น ปั่นแพง ✓	กรรมการ	การบำรุงและฟื้นฟูป่า
8	นางสุนัน มุสิกรัตน์ ✓	กรรมการ	การบำรุงและฟื้นฟูป่า
9	นางเกตแก้ว แก้วสีหมอก ✓	กรรมการ	เผยแพร่ประชาสัมพันธ์
10	นางบัวเรียว แสงซอน ✓	กรรมการ	การศึกษาและถ่ายทอดองค์ความรู้
11	นางสมหมาย สีหาโหวด ✓	กรรมการ	การศึกษาและถ่ายทอดองค์ความรู้

ที่ทำการผู้ใหญ่บ้าน/กำนัน/หรือประธานคณะกรรมการป่าชุมชนบ้านใหม่สามัคคี

หมายเลขโทรศัพท์ 082-3201534