

แบบฟอร์มการตรวจเอกสารการส่งเสริมการจัดทำแผนจัดการป่าชุมชน บ้านพระพุทธรักษาหน้อย
บ้าน พระพุทธรักษาหน้อย หมู่ที่ ๑๐ ตำบล สองคอน อำเภอ แ่งคอย จังหวัด สระบุรี

เอกสารการจัดทำแผนจัดการป่าชุมชน

- แผนจัดการป่าชุมชน ประธานคณะกรรมการจัดการป่าชุมชนเป็นผู้ลงนาม
- แผนปฏิบัติการป่าชุมชน ๕ ด้าน ทั้งในบริเวณเพื่อการอนุรักษ์ และบริเวณเพื่อการใช้ประโยชน์(ถ้ามี)
- รายการไม้ทรงคุณค่าในป่าชุมชน (ถ้ามี)
- ข้อบังคับการจัดการป่าชุมชนตามกรอบที่คณะกรรมการนโยบายป่าชุมชนกำหนด
- รายชื่อคณะกรรมการจัดการป่าชุมชน พร้อมลงลายมือชื่อรับรองว่าเป็นความจริง
- แผนที่แสดงลักษณะภูมิประเทศ (๑ : ๕๐,๐๐๐) ที่มีหมายเลขแสดงค่าพิกัดกริดชัดเจน พร้อมรายละเอียดเลขระวาง และแสดงรูปแปลง ระบุการแบ่งบริเวณพื้นที่เพื่อการอนุรักษ์ และบริเวณพื้นที่เพื่อการใช้ประโยชน์(ถ้ามี) ให้เจ้าหน้าที่ที่ได้รับมอบหมายให้ตรวจสอบพื้นที่ รังวัดพื้นที่ และจัดทำแผนที่แสดงแนวเขตป่าชุมชน ลงลายมือชื่อ และข้าราชการลงนามรับรองแผนที่
- แผนที่แสดงขอบเขตป่าชุมชนบนแผนที่ภาพถ่ายออร์โธรีซิเิงเลข (๑ : ๔,๐๐๐) ระบุการแบ่งบริเวณพื้นที่เพื่อการอนุรักษ์ และบริเวณพื้นที่เพื่อการใช้ประโยชน์(ถ้ามี) ในกรณีที่มีป่าชุมชนมีหลายแปลงให้จัดทำแผนที่แยกเป็นรายแปลงทุกแปลง ให้เจ้าหน้าที่ที่ได้รับมอบหมายให้ตรวจสอบพื้นที่ รังวัดพื้นที่ และจัดทำแผนที่แสดงแนวเขตป่าชุมชน ลงลายมือชื่อ และข้าราชการลงนามรับรองแผนที่

ได้ตรวจสอบแล้ว

- เอกสารถูกต้อง ครบถ้วน
- ไม่อยู่ในพื้นที่ที่ส่วนราชการ รัฐวิสาหกิจ หน่วยงานของรัฐ หรือบุคคลใดได้รับอนุญาตเข้าทำประโยชน์ พื้นที่ที่กรมป่าไม้ใช้หรือจัดการหรือประกาศเป็นพื้นที่วิจัยหรือจัดการใดๆ หรือที่ดินที่บุคคลได้มาตามประมวลกฎหมายที่ดิน
- ไม่อยู่ในพื้นที่เขตป่าอนุรักษ์

(ลงชื่อ) (นายสุรชาติ ปุณณวานิชศิริ)
(นักวิชาการป่าไม้ชำนาญการพิเศษ)
ตำแหน่ง ~~เจ้าหน้าที่ผู้อำนวยความสะดวกศูนย์ป่าไม้สระบุรี~~
ผู้อำนวยการศูนย์ป่าไม้

(ลงชื่อ)
(กฤษณะ นิสสะ)
(นักวิชาการป่าไม้ชำนาญการพิเศษ)
ตำแหน่ง ผู้อำนวยการส่วนจัดการป่าชุมชน
เจ้าหน้าที่ผู้อำนวยความสะดวกป่าชุมชน
สำนักจัดการทรัพยากรป่าไม้ที่ ๕ (สระบุรี)

เลขที่	39
ว.ด.	16 ต.ค. 63
เวลา	

แผนจัดการป่าชุมชน

๑. ชื่อแผนจัดการป่าชุมชน ป่าพรุพรหมมณี
 ตั้งอยู่หมู่ที่ 10 ตำบล สีมอด
 อำเภอ ภูพาน จังหวัด สกลนคร

ประกอบ

- พื้นที่ที่ขอจัดตั้งป่าชุมชน
- พื้นที่ป่าชุมชน ตามมาตรา ๔๔ และมาตรา ๑๐๐
- ปรับปรุงแผนจัดการป่าชุมชนกรณีพื้นที่ที่ขอขยายเขตป่าชุมชน

๒. วัตถุประสงค์ของแผนจัดการป่าชุมชน
เพื่ออนุรักษ์พื้นที่ป่า

๓. ระยะเวลา 5 ปี นับแต่ต้นที่ได้อนุญาต (ต้นที่)

๔. ลักษณะพื้นที่

๔.๑ สภาพพื้นที่ป่าชุมชน

- ๑) จำนวนเนื้อที่ของป่าชุมชน 604 ไร่ 0 งาน 35 ตารางวา
- ๒) กรณีขอขยายเขตป่าชุมชน เนื้อที่ของป่าชุมชน ไร่ งาน ตารางวา
 เนื้อที่รวมกับพื้นที่ป่าชุมชนเดิม มีเนื้อที่ ไร่ งาน ตารางวา

๔.๒ อาณาเขตป่าชุมชน

- ด้านทิศเหนือ จด ป่าพรุพรหมมณี
- ด้านทิศใต้ จด พื้นที่พรุ
- ด้านทิศตะวันออก จด ป่าพรุพรหมมณี
- ด้านทิศตะวันตก จด พื้นที่พรุ

๔.๓ การกำหนดบริเวณในพื้นที่ป่าชุมชน

- ๑) แปลงพื้นที่ที่กำหนดให้เป็นบริเวณเพื่อการอนุรักษ์
 จำนวน 1 แปลง เนื้อที่รวมประมาณ 604 ไร่ 0 งาน 35 ตารางวา
 คิดเป็นร้อยละ 100% ของพื้นที่ป่าชุมชน
- ๒) แปลงพื้นที่ที่กำหนดให้เป็นบริเวณเพื่อการใช้ประโยชน์
 จำนวน - แปลง เนื้อที่รวมประมาณ - ไร่ - งาน - ตารางวา
 คิดเป็นร้อยละ - ของพื้นที่ป่าชุมชน

หมายเหตุ : แนบแผนที่มาตราส่วน ๑:๕๐,๐๐๐ และแผนที่ภาพถ่ายออร์โธโธซีเชิงเลข (๑:๕,๐๐๐)
 เพื่อแสดงแนวเขตป่าชุมชนและกำหนดบริเวณเพื่อการอนุรักษ์ และกำหนดบริเวณเพื่อการใช้ประโยชน์

๔.๔ แหล่งน้ำที่พบเห็นได้ในป่าชุมชน (ถ้ามี)

- ลำธาร ห้วย หนอง คลอง บึง
ตั้งอยู่บริเวณพิกัด.....
อยู่ในแปลงที่..... บริเวณเพื่อการอนุรักษ์ หรือ บริเวณเพื่อการใช้ประโยชน์
สภาพความอุดมสมบูรณ์ของป่าบริเวณแหล่งน้ำอยู่ในเกณฑ์.....
ข้อสังเกตเพิ่มเติม.....
- อ่างเก็บน้ำ ฝาย
ตั้งอยู่บริเวณพิกัด.....
อยู่ในแปลงที่..... บริเวณเพื่อการอนุรักษ์ หรือ บริเวณเพื่อการใช้ประโยชน์
สภาพความอุดมสมบูรณ์ของป่าบริเวณแหล่งน้ำอยู่ในเกณฑ์.....
ข้อสังเกตเพิ่มเติม.....
- อื่น ๆ ได้แก่
ตั้งอยู่บริเวณพิกัด.....
อยู่ในแปลงที่..... บริเวณเพื่อการอนุรักษ์ หรือ บริเวณเพื่อการใช้ประโยชน์
สภาพความอุดมสมบูรณ์ของป่าบริเวณแหล่งน้ำอยู่ในเกณฑ์.....
ข้อสังเกตเพิ่มเติม.....

๔.๕ ความสูงจากระดับน้ำทะเลโดยประมาณ..... 120 เมตร

๔.๖ สภาพป่า

- ป่าสมบูรณ์ ป่าที่ประกอบด้วยพรรณไม้ยืนต้นที่มีขนาดและอายุแตกต่างกัน ขึ้นในถิ่นอาศัยหรือบริเวณต่าง ๆ กันกระจายทั่วพื้นที่ป่า โดยมีความหนาแน่นของเรือนยอดตั้งแต่ร้อยละเจ็ดสิบขึ้นไป
จำนวนเนื้อที่ประมาณ 60A-0-35 ไร่
- ป่ากำลังฟื้นตัว ได้แก่ ป่าที่มีความหนาแน่นของเรือนยอดน้อยกว่าร้อยละเจ็ดสิบ ไม่มีชั้นไม้เด่น มีพรรณไม้เบิกนำจำนวนมาก
จำนวนเนื้อที่ประมาณ ไร่
- ป่าเสื่อมโทรม ได้แก่ ป่าที่มีความหนาแน่นของเรือนยอดน้อยกว่าร้อยละสามสิบ
จำนวนเนื้อที่ประมาณ ไร่

๔.๗ พันธุ์ไม้หลักที่พบเห็นได้ในป่า ได้แก่ ๗ ชนิด - จมพยอม - กว๊าว - ไม้หนุง
๗๓ ๗๕

๔.๘ สัตว์ป่าที่พบเห็นได้ในป่า ได้แก่ เลียงผา - ไก่ป่า - ลิง - อีเห็น

๔.๙ ทรัพยากรธรรมชาติอื่นๆ ที่พบเห็นได้ในป่า ได้แก่

๔.๑๐ รายละเอียดเพิ่มเติม ดังนี้

๕. แผนปฏิบัติการป่าชุมชนโดยสังเขป

๑. กิจกรรมด้านการอนุรักษ์ ได้แก่

ลาดตะกอน - msplongh

๒. กิจกรรมด้านการฟื้นฟู ได้แก่

ปลูกป่า

๓. กิจกรรมด้านการพัฒนา ได้แก่

๔. กิจกรรมด้านการควบคุมดูแล ได้แก่

msladตะกอน

๕. กิจกรรมด้านการใช้ประโยชน์จากทรัพยากรธรรมชาติในป่าชุมชน ได้แก่

๖. ประโยชน์ที่คาดว่าจะได้รับ

มีชุมชนร่มเงา ๑๐๐ ไร่

ลงชื่อ

(นายสมคิด วัฒนวิเศษ)

ประธานกรรมการจัดการป่าชุมชน

หมายเหตุ : ๑. การสำรวจสภาพพื้นที่ หากไม่สามารถเดินตรวจสอบพื้นที่ได้เองทั้งหมด ให้ประเมินสภาพพื้นที่จากภาพถ่ายดาวเทียมประกอบได้
๒. รายละเอียดตามแผนปฏิบัติการป่าชุมชน ตามเอกสารแนบ

ข้อบังคับ	พื้นที่ใช้บังคับ	หมายเหตุ
๗. การเข้าป่าเพื่อพักผ่อนหย่อนใจหรือเพื่อศึกษาธรรมชาติ ให้กระทำได้ในระหว่างเวลา ๐๘.๐๐ น. ถึงเวลา ๑๗.๐๐ น. นาฬิกา	พื้นที่ป่าชุมชนทั้งหมด	
๘. เมื่อพบเห็นการกระทำผิดกฎหมายว่าด้วยป่าชุมชน ให้แจ้งกรรมการป่าชุมชนหรือพนักงานเจ้าหน้าที่	พื้นที่ป่าชุมชนทั้งหมด	
๙. การเก็บของป่า ให้เก็บได้ในระหว่างช่วงเวลาและไม่เกินปริมาณที่กำหนดในตาราง ก.	พื้นที่ป่าชุมชนทั้งหมด	

ตาราง ก.

การเก็บของป่าให้เก็บได้ในระหว่างช่วงเวลาดังต่อไปนี้ และไม่เกินปริมาณดังต่อไปนี้

ของป่า	ช่วงเดือนที่เก็บได้	ปริมาณที่อนุญาต (ต่อคน)	เงื่อนไขอื่น
๑. หน่อไม้	—	—	—
๒. น้ำผึ้ง	—	—	—
๓. ไม้ไผ่	—	—	—
๔. เห็ดโคน	—	—	—
๕. ไข่มดแดง	—	—	—

รายชื่อคณะกรรมการจัดการประชุมชน

พ.พ.ท.ร.พ.ท.น.๑๗

ลำดับ	ชื่อ - สกุล	อายุ (ปี)	ตำแหน่งในคณะกรรมการจัดการประชุมชน	ขอรับรองว่าไม่มีลักษณะต้องห้ามการเป็นกรรมการจัดการประชุมชน (ตามระเบียบที่คณะกรรมการนโยบายกำหนดตามมาตรา ๔๒) / ลายมือชื่อของกรรมการจัดการประชุมชน
1	นางมงคล เวทละพันธ์	59	ประธานกรรมการจัดการประชุมชน	
2	นางสัมพันธ์ มีทรัพย์สิน	49	รองประธานกรรมการจัดการประชุมชน	
3	นางภาวิลา บุญเจริญ	50	กรรมการ	ภาวิลา
4	นางชนม สิทธิธรรม	69	กรรมการ	ชนม สิทธิธรรม
5	นายสุทัศน์ สุทัศน์	65	ฯ	นาย สุทัศน์
6	นางเม็ช มีลาภญา	69	ฯ	เม็ช
7	นางดวงใจ รุ่งเรือง	48	ฯ	ดวงใจ
8	นางอัญญา รุ่งเรือง	49	ฯ	อัญญา
9	นางสัมพันธ์ รุ่งเรือง	55	ฯ	สัมพันธ์
10	นางสุรเชษฐ์ เกตุยี่สิบวรรค	48	ฯ	สุรเชษฐ์
11	นางสัมพันธ์ บุญเจริญ	47	ฯ	สัมพันธ์
12	นางเกษมทอง รุ่งเรือง	67	ฯ	เกษมทอง
13	นางวิมาดา บุญคุ้ม	55	ฯ	วิมาดา
14	นางอัญญา บุญคุ้ม	45	ฯ	อัญญา

แผนที่ประกอบการจัดทำแผนจัดการป่าชุมชนบ้านพระพุทธรบาทน้อย
บ้านพระพุทธรบาทน้อย หมู่ที่ ๑๐ ตำบลสองคอน
อำเภอแก่งคอย จังหวัดสระบุรี
อยู่ในพื้นที่ นิคมสร้างตนเองพระพุทธรบาท
เนื้อที่รวม ๖๐๔ ไร่ ๐ งาน ๓๕ ตารางวา
ตามนัยมาตรา ๙๙ และมาตรา ๑๐๐ แห่งพระราชบัญญัติป่าชุมชน พ.ศ. ๒๕๖๒
มาตราส่วน ๑:๑๕,๐๐๐

WGS 84

ลำดับชุด L ๗๐๑๘ ระวัง ๕๑๓๘II

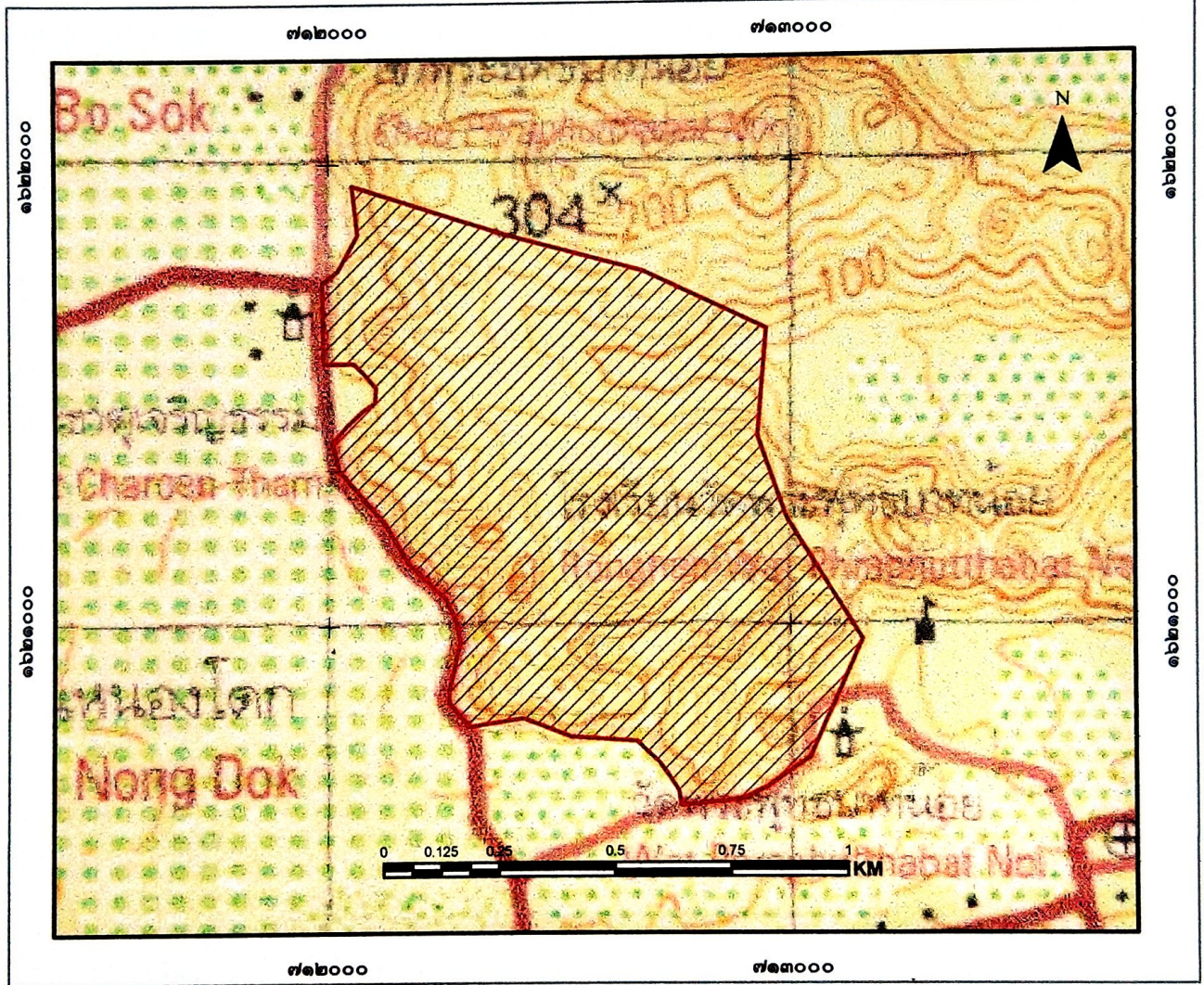

สัญลักษณ์

 ขอบเขตบริเวณเพื่อการอนุรักษ์ เนื้อที่ ๖๐๔-๐-๓๕ ไร่

แผนที่แสดงลักษณะภูมิประเทศการแบ่งบริเวณการใช้ประโยชน์ป่าชุมชนบ้านพระพุทธรบาทน้อย
 บ้านพระพุทธรบาทน้อย หมู่ที่ ๑๐ ตำบลสองคอน
 อำเภอแก่งคอย จังหวัดสระบุรี
 อยู่ในพื้นที่ นิคมสร้างตนเองพระพุทธรบาท
 เนื้อที่รวม ๖๐๔ ไร่ ๐ งาน ๓๕ ตารางวา
 ตามนัยมาตรา ๙๙ และมาตรา ๑๐๐ แห่งพระราชบัญญัติป่าชุมชน พ.ศ. ๒๕๖๒
 มาตรฐาน ๑:๑๕,๐๐๐

WGS 84

ลำดับชุด L ๗๐๑๘ ระวัง ๕๑๓๘II

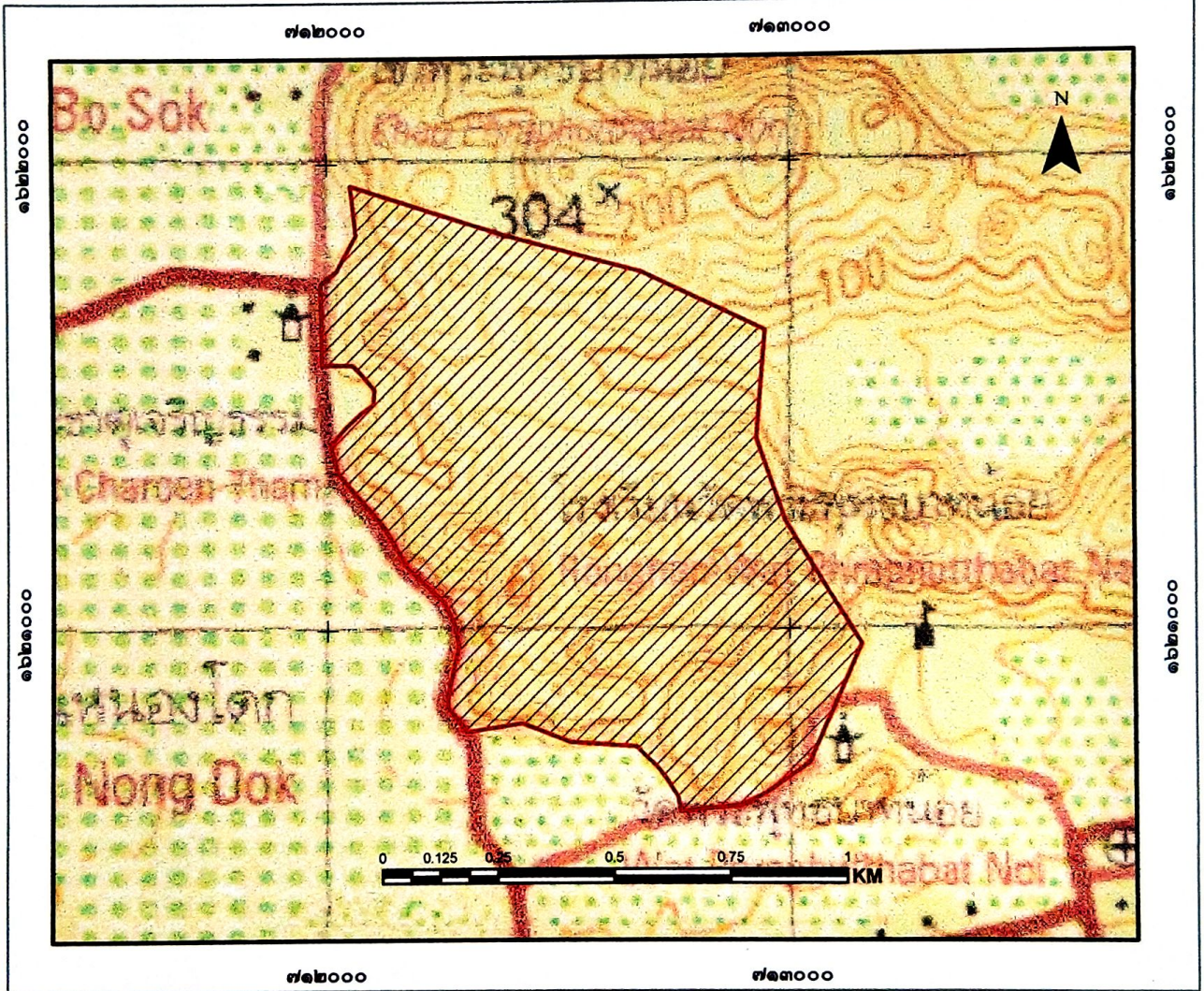

สัญลักษณ์

 ขอบเขตบริเวณเพื่อการอนุรักษ์ เนื้อที่ ๖๐๔-๐-๓๕ ไร่

ลงชื่อ.....
 (นายวิรัชยุทธ...บ้านนวน)...
 เจ้าหน้าที่รัฐวิสาหกิจที่ได้รับมอบหมาย

ลงชื่อ.....
 (นายสุรชาติ...ปทุมธานี)
นักวิชาการป่าไม้ชำนาญการพิเศษ
ทำหน้าที่ผู้อำนวยการศูนย์ป่าไม้สระบุรี

ลงชื่อ.....
 กฤษณะ นิสสะ
 นักวิชาการป่าไม้ชำนาญการพิเศษ
 ทำหน้าที่ผู้อำนวยการส่วนจัดการป่าชุมชน

ลงชื่อ.....
 (.....นายธนิช...เนมมี)...
นักวิชาการป่าไม้ชำนาญการพิเศษ รักษาการแทน
ผู้อำนวยการสำนักจัดการทรัพยากรป่าไม้ที่ ๕ (สระบุรี)

แผนที่ภาพถ่ายออร์โธรีสีเชิงเลขการแบ่งบริเวณการใช้ประโยชน์ป่าชุมชนบ้านพระพุทธรบาทน้อย
 บ้านพระพุทธรบาทน้อย หมู่ที่ ๑๐ ตำบลสองคอน
 อำเภอแก่งคอย จังหวัดสระบุรี
 อยู่ในพื้นที่ นิคมสร้างตนเองพระพุทธรบาท
 เนื้อที่รวม ๖๐๔ ไร่ ๐ งาน ๓๕ ตารางวา
 ตามนัยมาตรา ๙๙ และมาตรา ๑๐๐ แห่งพระราชบัญญัติป่าชุมชน พ.ศ. ๒๕๖๒
 มาตรฐาน ๑:๑๕,๐๐๐

WGS 84

ลำดับชุด L ๗๐๑๘ ระวัง ๕๑๓๘II

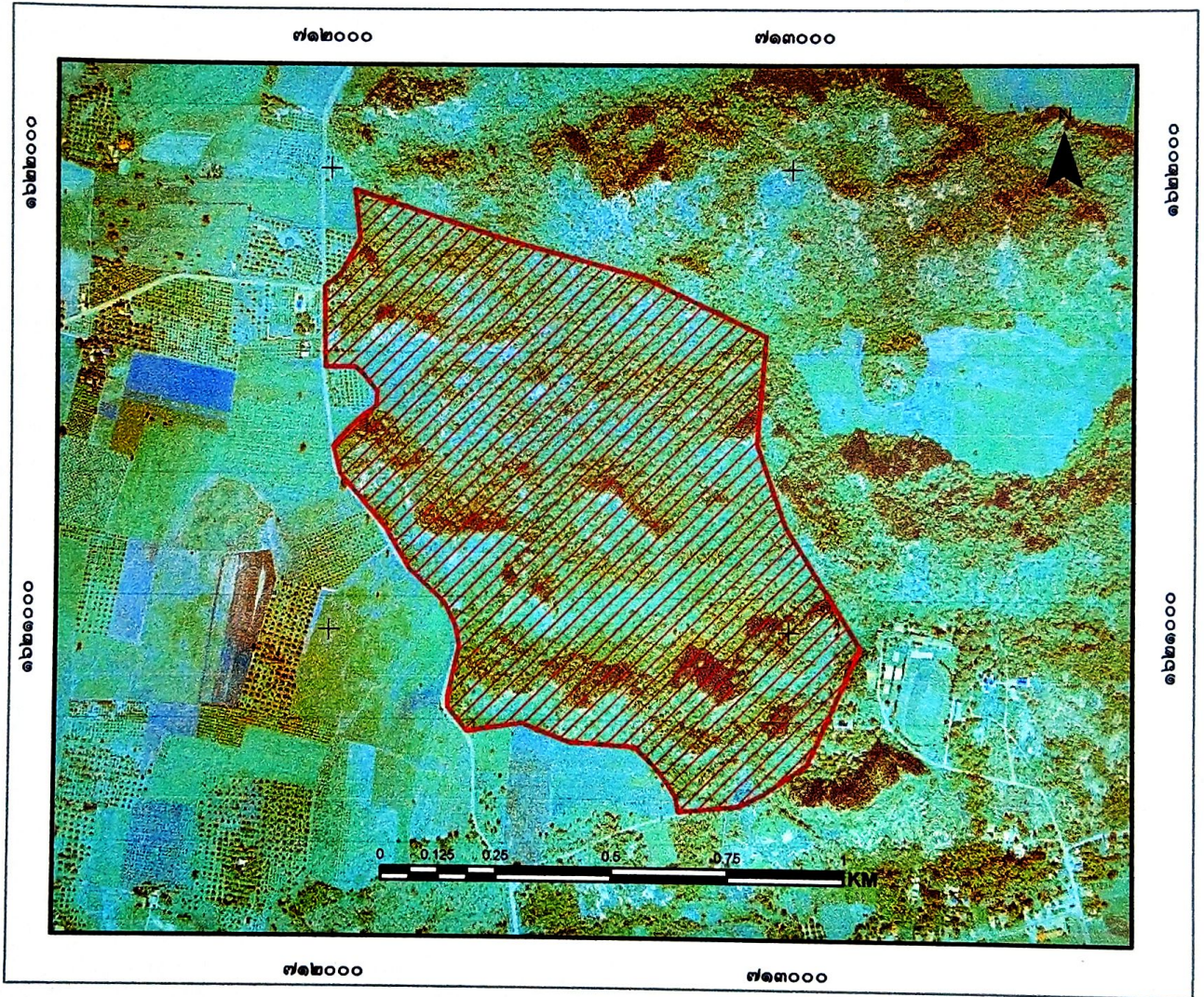

สัญลักษณ์

 ขอบเขตบริเวณเพื่อการอนุรักษ์ เนื้อที่ ๖๐๔-๐-๓๕ ไร่

ลงชื่อ.....
 (นายวิรัช บัวนวน)
 เจ้าหน้าที่รังวัด/เจ้าหน้าที่ผู้ได้รับมอบหมาย

ลงชื่อ.....
 (นายสุรชาติ ปุณณวนิจศิริ)
 นักวิชาการป่าไม้ชำนาญการพิเศษ
 ทำหน้าที่ผู้อำนวยการศูนย์ป่าไม้สระบุรี

ลงชื่อ.....
 (..... กฤษณะ นิสสะ)
 นักวิชาการป่าไม้ชำนาญการพิเศษ
 ทำหน้าที่ผู้อำนวยการส่วนจัดการป่าชุมชน

ลงชื่อ.....
 (.....นายสนธิ...เนมย์).....
 นักวิชาการป่าไม้ชำนาญการพิเศษ รักษาการแทน
 ผู้อำนวยการสำนักจัดการทรัพยากรป่าไม้ที่ ๕ (สระบุรี)

ตาราง Attribute table ข้อมูล Shapefile ในรูปแบบ Polygon ของแปลงป่าชุมชน

FC_CODE	FC_ID	FCG_START	FCG_NAME	TAM_NAM_T	AMP_NAM_T	PROV_NAM_T	RAI	NGAN	WHA	FCG_RENEW
		<Null>	ป่าชุมชนบ้านเกษตรพัฒนาเหนือ หมู่ที่ 10	สงขลา	บางขัน	สงขลา	604	0	35	

คำอธิบายตาราง Attribute table ข้อมูล Shape file ในรูปแบบ polygon ของแปลงป่าชุมชน

1. FCG_START คือวันที่จัดตั้ง (ใส่เฉพาะ พ.ศ.) ไม่ต้องใส่ข้อมูล
 2. FCG_NAME คือ ชื่อป่าชุมชน ไร่แปลงที่ หมู่ที่ด้วย (ตัวอย่าง ป่าชุมชนบ้านนามมี แปลงที่ 1 หมู่ที่ 2)
 3. TAM_NAM_T คือ ตำบล (ไม่ต้องใส่ ต.)
 4. AMP_NAME_T คือ อำเภอ (ไม่ต้องใส่ อ.)
 5. PROV_NAME_T คือ จังหวัด (ไม่ต้องใส่ จ.)
 6. RAI NGAN WHA คือ ไร่ งาน ตารางวา
 7. FCG_RENEW คือ วันที่ต่ออายุ (ใส่เฉพาะ พ.ศ.) ไม่ต้องใส่ข้อมูล
- หมายเหตุ : CF_CODE, FC_ID ข้อมูล 2 ช่องนี้ ไม่ต้องใส่ข้อมูล

ค่าพิกัดแสดงขอบเขตป่าชุมชนบ้านพระพุทธรบาทน้อย

บ้านพระพุทธรบาทน้อย หมู่ที่ 10 ตำบลสองคอน อำเภอแก่งคอย จังหวัดสระบุรี

Zone 47P

จุดที่	E	N
1	712948	1621638
2	712929	1621408
3	712992	1621230
4	713153	1620971
5	713154	1620968
6	713041	1620716
7	713001	1620689
8	712949	1620652
9	712893	1620626
10	712763	1620613
11	712758	1620644
12	712740	1620673
13	712716	1620705
14	712668	1620750
15	712525	1620761
16	712422	1620800
17	712303	1620782
18	712274	1620819
19	712261	1620835
20	712261	1620859
21	712284	1620967
22	712277	1621009
23	712253	1621060
24	712173	1621134
25	712123	1621221
26	712023	1621337

ค่าพิกัดแสดงขอบเขตป่าชุมชนบ้านพระพุทธรบาทน้อย
บ้านพระพุทธรบาทน้อย หมู่ที่ 10 ตำบลสองคอน อำเภอแก่งคอย จังหวัดสระบุรี
Zone 47P

27	712007	1621398
28	712038	1621435
29	712073	1621467
30	712099	1621486
31	712102	1621517
32	712073	1621552
33	712054	1621570
34	711988	1621570
35	711985	1621745
36	712020	1621771
37	712062	1621848
38	712051	1621954
39	712681	1621767
40	712946	1621642
41	712948	1621641

**ตารางเปรียบเทียบข้อมูลประเภทพื้นที่และจำนวนเนื้อที่ป่าชุมชน
กรณีป่าชุมชนตามมาตรา 99 และมาตรา 100 แห่งพระราชบัญญัติป่าชุมชน พ.ศ.2562
เพื่อยืนยันการปรับปรุงแก้ไขข้อมูลให้เป็นปัจจุบัน**

ป่าชุมชน บ้านพระพุทธรบาทน้อย
บ้าน พระพุทธรบาทน้อย หมู่ที่ 10
ตำบล สองคอน อำเภอ แก่งคอย จังหวัด สระบุรี

ข้อมูลประเภทพื้นที่และจำนวนเนื้อที่ป่าชุมชน แก้ไข ไม่แก้ไข

แปลง ที่	ข้อมูลป่าชุมชนเดิม				ข้อมูลป่าชุมชนตามแผนจัดการป่าชุมชน				การแบ่งสัดส่วนพื้นที่ตามแผนจัดการป่าชุมชน					
	ประเภทที่ดิน	เนื้อที่			ประเภทที่ดิน	เนื้อที่			เนื้อที่เพื่อการอนุรักษ์			เนื้อที่เพื่อการใช้ประโยชน์		
		ไร่	งาน	ตร.ว.		ไร่	งาน	ตร.ว.	ไร่	งาน	ตร.ว.	ไร่	งาน	ตร.ว.
1	ที่ดินสร้างตมแดง นส.ส.ร. 10/10/60 พระพุทธรบาท	604	0	35	ที่ดินสร้างตมแดง นส.ส.ร. 10/10/60 พระพุทธรบาท	604	0	35	604	0	35	-	-	-
2														
3														
4														
รวม		604	0	35		604	0	35	604	0	35	-	-	-

หมายเหตุ : ระบุประเภทที่ดินให้ชัดเจน เช่น ป่าสงวนแห่งชาติ นส. สปก. เป็นต้น

(ลงชื่อ)

(นายสุรชาติ ปุณณวานิชศิริ)

ตำแหน่ง นักวิชาการป่าไม้ชำนาญการพิเศษ

ผู้อำนวยการศูนย์ป่าไม้ สระบุรี

(ลงชื่อ)

(กฤษณะ นิสสะ)

ผู้อำนวยการ สำนักวิชาการป่าไม้ชำนาญการพิเศษ

ทำหน้าที่ผู้อำนวยการส่วนจัดการป่าชุมชน
สำนักจัดการทรัพยากรป่าไม้ที่ 5 (สระบุรี)



รายงานการประชุมป่าชุมชนบ้านพระพุทธรบาทน้อย หมู่ ๑๐ ตำบลสองคอน อำเภอแก่งคอย จังหวัดสระบุรี
ครั้งที่ ๓/๒๕๖๓

วันที่ ๘ เดือน ธันวาคม พ.ศ. ๒๕๖๓ ณ บ้านประธานป่าชุมชนบ้านพระพุทธรบาทน้อย

เริ่มประชุม เวลา ๑๘.๐๐ น.

ผู้เข้าร่วมประชุม

- | | |
|-----------------------------|---------------------|
| ๑. นายมงคล เบญจะขันธุ์ | ประธาน |
| ๒. นายสมศักดิ์ มีทรัพย์สิน | กรรมการ |
| ๓. นายสุข ศิริวัฒน์ | กรรมการ |
| ๔. นายเปี้ยว มีเจตนา | กรรมการ |
| ๕. นายตวยศ บัวงาม | กรรมการ |
| ๖. นายวันชัย โมงนาที | กรรมการ |
| ๗. นางอุไร งามประเสริฐ | กรรมการ |
| ๘. นายสมบุญ เศรษฐา | กรรมการ |
| ๙. นางบุญมี พุบุญมา | กรรมการ |
| ๑๐. นายสมชาย ปรีกมาศ | กรรมการ |
| ๑๑. นายสุรชัย เกลี้ยงสุวรรณ | กรรมการ |
| ๑๒. นางทองคำ ปัญญาชน | กรรมการ |
| ๑๓. นายสหัส ภูเขียว | กรรมการ |
| ๑๔. นายวิมาน บุญญา | กรรมการ |
| ๑๕. นายภาวิศ บุญซารี | กรรมการและเลขานุการ |

เรื่องที่ ๑ เรื่องแผนงาน ๕ ปี ป่าชุมชนบ้านพระพุทธรบาทน้อย

ตามที่ ศูนย์ป่าชุมชนเขาพระพุทธรบาทน้อย เป็นการรวมป่าชุมชนที่อยู่รายรอบภูเขาพระพุทธรบาทน้อย มีการบริหารจัดการร่วมกัน ตั้งแต่วันที่ ๓๑ พฤษภาคม พ.ศ. ๒๕๔๕ อันประกอบด้วย

๑. ป่าชุมชนบ้านพระพุทธรบาทน้อย หมู่ ๑๐ตำบลสองคอน จำนวน ๑ แปลง มีเนื้อที่ ๖๐๔ ไร่ ๐ งาน ๓๕ ตารางวา
๒. ป่าชุมชนบ้านบ่อไทรก หมู่ ๑๑ ตำบลสองคอน จำนวน ๑ แปลง มีเนื้อที่ ๓๓๙ ไร่ ๓ งาน ๙๙ ตารางวา
๓. ป่าชุมชนบ้านทุ่งแซง หมู่ ๒ ตำบลท่าตูม จำนวน ๑ แปลง มีเนื้อที่ ๗๑๑ ไร่ ๐ งาน ๖๒ ตารางวา
๔. ป่าชุมชนบ้านโป่งค่าป่าไม้แดง- เขาชมื่น หมู่ ๔ ตำบลท่าตูม จำนวน ๒ แปลง
 - ๔.๑ แปลงที่ ๑ ป่าชุมชนบ้านโป่งค่าป่าไม้แดง มีเนื้อที่ ๓๔๑ ไร่ ๑ งาน ๑๓ ตารางวา
 - ๔.๒ แปลงที่ ๒ ป่าชุมชนเขาชมื่น มีเนื้อที่ ๑๗๑ ไร่ ๒ งาน ๕๒ ตารางวา
 รวมทั้งสิ้น ๒,๑๖๘ ไร่ ๒ งาน ๖๒ ตารางวา

ทรัพยากรธรรมชาติในระบบนิเวศเขาหินปูนที่สำคัญ ประกอบด้วย

๑. เลียงผา สัตว์ป่าสงวน ตามอนุสัญญาไซเตส จำนวนมาก (สังเกตจากรอยเท้าเลียงผามีอยู่ทั่วไปในพื้นที่ภูเขา/สังเกตจากปริมาณมูลเลียงผา/สังเกตจากการพบเห็นเลียงผาบ่อยครั้งและเป็นบริเวณกว้าง/จากการติดตั้งกล้อง camera trap จำนวน ๔ ตัว)

๒. นกจิ้งจกเขาปูนพันธุ์สระบุรี นกเฉพาะถิ่น สถานะ ใกล้สูญพันธุ์

๓. แมงกระดานถ้ำโฆงนาที สถานะ เป็นสัตว์ชนิดใหม่ของโลก (spicy)

๔. ปรงสระบุรี พืชเฉพาะถิ่น สถานะ เป็นพืชตามอนุสัญญาไซเตส (บัญชี ๒)

๕. สมุนไพร จำนวนมาก เช่น ชาฤๅษี กวาวเครือ ฯลฯ

๖. ถ้ำที่อาศัยของสัตว์ / ถ้ำที่ประดิษฐานพระพุทธรูปโบราณ / ถ้ำสถานที่ท่องเที่ยวชุมชน

๗. หลวงพ่อใหญ่พระพุทธรูปโบราณสมัยอยุธยาตอนปลาย / พระพุทธรูปท่อน้อย ศาสนสถานที่ทรงคุณค่า แผนปฏิบัติการป่าชุมชนบ้านพระพุทธรูปท่อน้อย โดยสังเขป

๑. โครงการด้านการอนุรักษ์ ได้แก่

๑) โครงการลาดตระเวน

๒) โครงการทำแนวกันไฟป่า

๓) โครงการฟื้นฟูชนบทธรรมเนียมประเพณี

๔) โครงการทำฝายชะลอน้ำ

๒. โครงการด้านการฟื้นฟู ได้แก่

๑) โครงการเพาะชำไม้ชุมชน

๒) โครงการอนุรักษ์พันธุกรรมพืช

๓) โครงการปลูกพืชสมุนไพร

๔) โครงการปลูกต้นไม้

๕) โครงการอบรมเยาวชน

๓. โครงการด้านการพัฒนา ได้แก่

๑) โครงการพัฒนาป่าชุมชนเป็นแหล่งท่องเที่ยวชุมชน

๒) โครงการพัฒนาแหล่งเรียนรู้ชุมชน

๓) โครงการพัฒนาข้อมูลทรัพยากรธรรมชาติ

๔) โครงการศึกษาดูงาน

๔. กิจกรรมด้านการควบคุมดูแล ได้แก่

๑) กำหนดข้อบังคับของป่าชุมชน

๒) การประชุมคณะกรรมการและสมาชิกป่าชุมชน

๓) กำหนดแผนงานและโครงการประจำปี

๕. โครงการด้านการใช้ประโยชน์จากทรัพยากรธรรมชาติในป่าชุมชน ได้แก่

๑) โครงการการท่องเที่ยวชุมชน

๒) โครงการสร้างผลิตภัณฑ์ชุมชน

มติที่ประชุม รับทราบและเห็นชอบ อนุมัติให้ดำเนินการต่อไป

เรื่องที่ ๒ เรื่องการปกป้องป่าชุมชนเขาพระพุทธรบาทน้อย

๑. สมาชิกป่าชุมชนเขาพระพุทธรบาทน้อยทั้ง ๕ หมู่บ้าน ร่วมกันคัดค้านการขอประทานบัตรจากสถานประกอบการ โดยให้ผู้ประสงค์คัดค้านลงชื่อทุกคน รวมถึงเยาวชนด้วย เป็นการปลุกฝังให้คนรุ่นหลังมีความหวงแหนทรัพยากรธรรมชาติในชุมชนของตน

๒. ส่งแบบลงชื่อคัดค้านไปตามหมู่บ้านต่าง ๆ ได้แก่ บ้านพระพุทธรบาทน้อย หมู่ ๑๐ ตำบลสองคอน /บ้านบ่อโศรก หมู่ ๑๑ ตำบลสองคอน/บ้านปางคล้อ หมู่ ๖ ตำบลสองคอน/บ้านทุ่งแซง หมู่ ๒ ตำบลท่าตูม/ บ้านโป่งค่าป่าไม้แดง หมู่ ๔ ตำบลท่าตูม

๓. ให้แต่ละหมู่บ้านเร่งทำแบบคัดค้าน แล้วรวบรวมส่ง

๔. ผู้นำจะดำเนินการต่อให้เร็วที่สุด และจะแจ้งความคืบหน้าเป็นระยะ ๆ

เรื่องที่ ๓ กิจกรรมทำแนวกันไฟ และการจัดงานเลี้ยงผา ประจำปี ๒๕๖๔

๑. กำหนดการทำแนวกันไฟ วันศุกร์ที่ ๑๕ มกราคม ๒๕๖๔

๒. ขอกการสนับสนุนจากอบต.ท่าตูม (เหมือนทุกปี)

เรื่องที่ ๔ เรื่องงานเลี้ยงผา (ดนตรีกล่อมไพรหัวใจรักผาเลี้ยงผา)

๒. ศิลปิน คือวงคนด่านเกวียน มัดจำไปแล้ว ๒๐,๐๐๐ บาท (สองหมื่นบาทถ้วน)

๓. สถานที่จัดงาน คือโรงเรียนวัดพระพุทธรบาทน้อย มีตราภาพที่ ๖๔ จะส่งหนังสือขออนุญาตขอใช้สถานที่

ต่อไป

๔. การจัดจำหน่ายบัตรคอนเสิร์ต จะพิจารณาความเหมาะสมต่อไป

๕. ป่าชุมชนเขาพระพุทธรบาทน้อย และ ชมรมการท่องเที่ยวแก่งคอย ร่วมเป็นเจ้าภาพ

เลิกประชุม เวลา ๒๐.๐๐ น.

ลงชื่อ มงคล เบญจะพันธ์ ผู้รายงานการประชุม

(นายมงคล เบญจะพันธ์)

ประธานป่าชุมชนบ้านพระพุทธรบาทน้อย



คำสั่ง ป่าชุมชนบ้านพระพุทธรูปน้อย
หมู่ที่ ๑๐ ตำบลสองคอน อำเภอแก่งคอย จังหวัดสระบุรี
ครั้งที่ ๑/๒๕๖๓

เรื่อง การแต่งตั้งคณะกรรมการจัดการป่าชุมชนบ้านพระพุทธรูปน้อย

ตามที่ พระราชบัญญัติป่าชุมชน ปีพุทธศักราช ๒๕๖๒ มาตรา ๓๓ (๓) กำหนดให้มีการแต่งตั้งคณะกรรมการจัดการป่าชุมชน ซึ่งเลือกตั้งจากผู้ขอจัดตั้งป่าชุมชน (๒) โดยมีคุณสมบัติและไม่มีลักษณะต้องห้ามการเป็นกรรมการจัดการป่าชุมชนตามระเบียบที่คณะกรรมการนโยบายกำหนดตามมาตรา ๔๒ วรรคสอง นั้น

เพื่อให้การจัดการป่าชุมชน ดำเนินการตามวัตถุประสงค์ของป่าชุมชน จึงขอแต่งตั้งคณะกรรมการจัดการป่าชุมชนบ้านพระพุทธรูปน้อย ดังนี้

- | | |
|-----------------------------|---------------------|
| ๑. นายมงคล เบญจจะพันธ์ | ประธาน |
| ๒. นายสมศักดิ์ มีทรัพย์สิน | กรรมการ |
| ๓. นายสุข ศิริวัฒน์ | กรรมการ |
| ๔. นายเบี้ยว มีเจตนา | กรรมการ |
| ๕. นายดาวยศ บัวงาม | กรรมการ |
| ๖. นายวันชัย โมงนาที | กรรมการ |
| ๗. นางอุไร งามประเสริฐ | กรรมการ |
| ๘. นายสมบูรณ์ เศรษฐา | กรรมการ |
| ๙. นางบุญมี พุบุญมา | กรรมการ |
| ๑๐. นายสมชาย ปรีกมาศ | กรรมการ |
| ๑๑. นายสุรชัย เกลี้ยงสุวรรณ | กรรมการ |
| ๑๒. นางทองคำ ปัญญาชน | กรรมการ |
| ๑๓. นายสหัส ภูเขียว | กรรมการ |
| ๑๔. นายวิมาน บุญญา | กรรมการ |
| ๑๕. นายภาวิศ บุญขารี | กรรมการและเลขานุการ |

ขอให้คณะกรรมการจัดการป่าชุมชน ที่ได้รับการแต่งตั้งครั้งนี้ จงตั้งใจปฏิบัติหน้าที่อนุรักษ์และจัดการป่าชุมชนให้เต็มความสามารถ เพื่อให้ทรัพยากรธรรมชาติยั่งยืน ตามวัตถุประสงค์การขอจัดตั้งป่าชุมชน สืบไป

สั่ง ณ วันที่ ๑๐ เดือน ธันวาคม พ.ศ. ๒๕๖๓

ลงชื่อ *มงคล เบญจจะพันธ์*

(นายมงคล เบญจจะพันธ์)

ตำแหน่ง ประธานป่าชุมชนบ้านพระพุทธรูปน้อย



**วัตถุประสงค์การจัดตั้งป่าชุมชนบ้านพระพุทธรูปท่อน้อย
หมู่ที่ ๑๐ ตำบลสองคอน อำเภอแก่งคอย จังหวัดสระบุรี**

เพื่อส่งเสริมให้ชุมชนได้ร่วมกับรัฐในการอนุรักษ์ ฟื้นฟู จัดการ บำรุงรักษาตลอดจนใช้ประโยชน์จาก
ทรัพยากรธรรมชาติ สิ่งแวดล้อม และความหลากหลายทางชีวภาพอย่างสมดุลและยั่งยืนในรูปแบบของป่าชุมชน โดย
ได้ร่วมจัดตั้งวัตถุประสงค์ ของป่าชุมชนบ้านพระพุทธรูปท่อน้อย ดังต่อไปนี้

- (๑) อนุรักษ์ทรัพยากรธรรมชาติ สิ่งแวดล้อม และความหลากหลายทางชีวภาพ
- (๒) ฟื้นฟูพื้นที่ในเขตป่าชุมชนโดยการปลูกป่าทดแทน
- (๓) เสริมสร้างความร่วมมือทุกภาคส่วนในการจัดการป่าชุมชน
- (๔) ส่งเสริมวัฒนธรรมประเพณีที่หลากหลายของชุมชนในการอนุรักษ์ การฟื้นฟู การพัฒนา การควบคุมดูแล
และการใช้ทรัพยากรธรรมชาติในป่าชุมชน
- (๕) ใช้ประโยชน์จากทรัพยากรธรรมชาติในป่าชุมชนอย่างสมดุลและยั่งยืน

.....

แบบคำขอต่ออายุโครงการป่าชุมชน

ข้าพเจ้า...นายคำรพ กาวีระ...ตำแหน่ง...ผู้ใหญ่บ้าน...หมู่ที่...๑๐...ตำบลท่าคูม...อายุ...๕๖...ปี
 ที่อยู่...บ้านเลขที่ ๕๖/๑ หมู่ที่ ๑๐ ตำบลสองคอน อำเภอแก่งคอย จังหวัดสระบุรี.....
 มีความประสงค์ขอต่ออายุโครงการป่าชุมชนบ้าน.....พระพุทธรบาทน้อย.....
 ที่ตั้งป่าชุมชน.....เขาพระพุทธรบาทน้อย.....บ้านพระพุทธรบาทน้อย.....หมู่ที่.....๑๐.....ตำบล.....สองคอน.....
 อำเภอ.....แก่งคอย.....จังหวัด.....สระบุรี.....พิกัดบ้าน.....
 ได้รับอนุมัติจากกรมป่าไม้ เมื่อ...ปี ๒๕๕๑.....
 พื้นที่ดำเนินโครงการรวมทั้งสิ้น.....๑.....แปลง รวมเนื้อที่.....๖๐๔-๐-๓๕.....ไร่ ดังนี้
 ที่ดินอื่นๆ (ระบุ) นิคมสร้างตนเองพระพุทธรบาท.....แปลงที่.....๑.....เนื้อที่.....๖๐๔-๐-๓๕.....ไร่
 โดยแนบเอกสารประกอบการพิจารณา ตามกรณีมีการเปลี่ยนแปลงพื้นที่ดำเนินการ เพิ่มหรือลด
 จำนวนแปลงป่าชุมชน เพิ่มหรือลดขนาดพื้นที่ป่าชุมชน ดังนี้

- (๑) แบบ ปชช.๕
- (๒) แบบ ปชช.๕.๑
- (๓) แบบ ปชช.๕.๒
- (๔) สำเนาบัตรประจำตัวเจ้าหน้าที่รัฐหรือสำเนาบัตรประชาชนผู้ยื่นคำขอ
- (๕) แผนที่ระวางมาตราส่วน ๑:๕๐,๐๐๐
- (๖) แผนที่แสดงขอบเขตป่าชุมชน ระบบภาพถ่ายอโรสีเชิงเลข ๑:๕,๐๐๐
- (๗) แบบ ปชช.๕

กำหนดระยะเวลาดำเนินการ ๑๐ ปี (นับตั้งแต่วันที่กรมป่าไม้อนุมัติ) (วันที่ ๐๖ ก.ย. ๒๕๖๑.....)
 งบประมาณ (โดยขอรับการสนับสนุนงบประมาณได้จากหน่วยงานต่างๆ ได้แก่)

- ๑.กรมป่าไม้ ซึ่งระบุไว้ตามแผนงานและงบประมาณประจำปี
- ๒.องค์การบริหารส่วนตำบล/เทศบาลตำบล สองคอน
- ๓.จังหวัดสระบุรี
- ๔.หน่วยงานอื่นๆ

ลงชื่อ.....ผู้ยื่นคำขอ *
 (...นายคำรพ กาวีระ...)

ตำแหน่ง.....

ลงชื่อ.....เจ้าหน้าที่ผู้แนะนำ

(...นายตำรวจ อภิเดช...)

ตำแหน่ง.....
 นักวิชาการป่าไม้ปฏิบัติการ

ความคิดเห็นของผู้ว่าราชการจังหวัด หรือหัวหน้าหน่วยงานที่กำกับดูแลพื้นที่ในแต่ละกรณี **

- เห็นชอบให้ดำเนินการ ตามโครงการ
- ความคิดเห็นอื่นๆ มีไม่เพียงพอขอเสนอให้หน่วยงานในท้องถิ่น, ทพพร. ๖๕๑)

(ลงชื่อ) ป.อ.ป.
(นายประเสริฐ ปวินธาดา)
ผู้ปกครองนิคมสร้างตนเองพระพุทธบาท
ตำแหน่ง จังหวัดสระบุรี

ผู้ตรวจสอบ (ผู้อำนวยการส่วนจัดการป่าชุมชน สังกัดสำนักจัดการทรัพยากรป่าไม้ที่ ๕ (สระบุรี))

(ลงชื่อ) [Signature] ผู้ตรวจสอบ
(นายสุรชาติ ปุณณวนิชศิริ)
ตำแหน่ง ผู้อำนวยการส่วนจัดการป่าชุมชน

[Signature]
(นายธีร อภิสิทธิ์พงษ์)
ผู้อำนวยการส่วนส่งเสริมการจัดการป่าชุมชน

ผู้เสนอ (ผู้อำนวยการสำนักจัดการทรัพยากรป่าไม้ที่ ๕ (สระบุรี))

(ลงชื่อ) [Signature] ผู้เสนอ
(นายสมศักดิ์ สรรพโกศลกุล)
ผู้อำนวยการสำนักจัดการทรัพยากรป่าไม้ที่ ๕ (สระบุรี)
ตำแหน่ง

[Signature]
(นางนันทมา บุญขันธ์)
ผู้อำนวยการสำนักจัดการป่าชุมชน

ผู้อนุมัติ (อธิบดีกรมป่าไม้)

(ลงชื่อ) [Signature] ผู้อนุมัติ
(นายณรงค์ศักดิ์ นันตะวงษ์)
ตำแหน่ง อธิบดีกรมป่าไม้
ปลัดกระทรวงทรัพยากรธรรมชาติและสิ่งแวดล้อม

คณะกรรมการบริหารจัดการป่าชุมชน

ปี พ.ศ. 2551 - 2555

ชื่อป่าชุมชน : โครงการป่าชุมชนบ้านพระพุทธรักษาหน้า
หมู่ที่ 10 บ้านพระพุทธรักษาหน้า ตำบลสองคอน อำเภอแก่งคอย จังหวัดสระบุรี

ลำดับที่	ชื่อ - สกุล	ทำหน้าที่	หมายเหตุ/ด้าน
1	นายทองสุข จันทะบูลย์	ประธาน	
2	นายสมพงษ์ ศิริวัฒน์	รองประธาน	
3	นายไพฑูรย์ นิลพร	เลขานุการ/เหรัญญิก	
4	นายมงคล เบ็ญจะพันธ์	กรรมการกลาง	
5	นายสังเวียน จันทะบูลย์	กรรมการกลาง	
6	นายตำริ กาวิละ	กรรมการกลาง	
7	นางประนอม จันทะบูลย์	กรรมการกลาง	
8	นายน้อย ไชโย	กรรมการกลาง	
9	นายเข้มทอง แก้วคุณ	กรรมการกลาง	
10	น.ส.วิรุณรัตน์ ฝ่ายกลาง	กรรมการกลาง	



(นายสมยุทธ ไตรยะพานิช)

เจ้าพนักงานป่าไม้ ชำนาญงาน