

แบบฟอร์มการตรวจเอกสารการส่งเสริมการจัดทำแผนจัดการป่าชุมชน บ้านทุ่งแสง.....

บ้าน.....ทุ่งแสง หมู่ที่ ๒ ตำบล ท่าตูม อำเภอ แก่งคอย จังหวัด สระบุรี

เอกสารการจัดทำแผนจัดการป่าชุมชน

- แผนจัดการป่าชุมชน ประธานคณะกรรมการจัดการป่าชุมชนเป็นผู้ลงนาม
- แผนปฏิบัติการป่าชุมชน ๕ ด้าน ทั้งในบริเวณเพื่อการอนุรักษ์ และบริเวณเพื่อการใช้ประโยชน์(ถ้ามี)
- รายการไม้ทรงคุณค่าในป่าชุมชน (ถ้ามี)
- ข้อบังคับการจัดการป่าชุมชนตามกรอบที่คณะกรรมการนโยบายป่าชุมชนกำหนด
- รายชื่อคณะกรรมการจัดการป่าชุมชน พร้อมลงลายมือชื่อรับรองว่าเป็นความจริง
- แผนที่แสดงลักษณะภูมิประเทศ (๑ : ๕๐,๐๐๐) ที่มีหมายเลขแสดงค่าพิกัดกริดชัดเจน พร้อมรายละเอียดเลขระวาง และแสดงรูปแปลง ระบุการแบ่งบริเวณพื้นที่เพื่อการอนุรักษ์ และบริเวณพื้นที่เพื่อการใช้ประโยชน์(ถ้ามี) ให้เจ้าหน้าที่ที่ได้รับมอบหมายให้ตรวจสอบพื้นที่ รังวัดพื้นที่ และจัดทำแผนที่แสดงแนวเขตป่าชุมชน ลงลายมือชื่อ และข้าราชการลงนามรับรองแผนที่
- แผนที่แสดงขอบเขตป่าชุมชนบนแผนที่ภาพถ่ายออร์โธรีซิเชิงเลข (๑ : ๔,๐๐๐) ระบุการแบ่งบริเวณพื้นที่เพื่อการอนุรักษ์ และบริเวณพื้นที่เพื่อการใช้ประโยชน์(ถ้ามี) ในกรณีที่ป่าชุมชนมีหลายแปลงให้จัดทำแผนที่ แยกเป็นรายแปลงทุกแปลง ให้เจ้าหน้าที่ที่ได้รับมอบหมายให้ตรวจสอบพื้นที่ รังวัดพื้นที่ และจัดทำแผนที่แสดงแนวเขตป่าชุมชน ลงลายมือชื่อ และข้าราชการลงนามรับรองแผนที่

ได้ตรวจสอบแล้ว

- เอกสารถูกต้อง ครบถ้วน
- ไม่อยู่ในพื้นที่ที่ส่วนราชการ รัฐวิสาหกิจ หน่วยงานของรัฐ หรือบุคคลใดได้รับอนุญาตเข้าทำประโยชน์ พื้นที่ที่กรมป่าไม้ใช้หรือจัดการหรือประกาศเป็นพื้นที่วิจัยหรือจัดการใดๆ หรือที่ดินที่บุคคลได้มาตามประมวลกฎหมายที่ดิน
- ไม่อยู่ในพื้นที่เขตป่าอนุรักษ์

(ลงชื่อ) (นายสุรชาติ ชูเมธวานชศรี)
(นักวิชาการป่าไม้ชำนาญการพิเศษ)
ตำแหน่ง ทำหน้าที่ผู้อำนวยการศูนย์ป่าไม้สระบุรี
ผู้อำนวยการศูนย์ป่าไม้.....

(ลงชื่อ) กฤษณะ นิสสะ
(นักวิชาการป่าไม้ชำนาญการพิเศษ)
ตำแหน่ง ผู้อำนวยการส่วนจัดการป่าชุมชน
ทำหน้าที่ผู้อำนวยการส่วนจัดการป่าชุมชน
สำนักจัดการทรัพยากรป่าไม้ที่ ๕ (สระบุรี)

เลขที่รับ 41
วันที่ 18 ต.ค. ๖๖
เวลา

แผนจัดการป่าชุมชน

๑. ชื่อแผนจัดการป่าชุมชน บ้านทุ่งแสง
ตั้งอยู่หมู่ที่ 2 ตำบล ท่าตม
อำเภอ แก่งศอก จังหวัด ศรีสะเกษ

ประกอบ

- พื้นที่ที่ขอจัดตั้งป่าชุมชน
 พื้นที่ป่าชุมชน ตามมาตรา ๙๙ และมาตรา ๑๐๐
 ปรับปรุงแผนจัดการป่าชุมชนกรณีพื้นที่ที่ขอขยายเขตป่าชุมชน

๒. วัตถุประสงค์ของแผนจัดการป่าชุมชน เพื่อถนอมรักษาทรัพยากรป่าไม้

๓. ระยะเวลา 5 ปี นับแต่ต้นที่ได้รออนุมัติ (ต้นที่)

๔. ลักษณะพื้นที่

๔.๑ สภาพพื้นที่ป่าชุมชน

- ๑) จำนวนเนื้อที่ของป่าชุมชน ๗๗๑ ไร่ 1 งาน 52 ตารางวา
๒) กรณีขอขยายเขตป่าชุมชน เนื้อที่ของป่าชุมชน - ไร่ - งาน - ตารางวา
เนื้อที่รวมกับพื้นที่ป่าชุมชนเดิม มีเนื้อที่ - ไร่ - งาน - ตารางวา

๔.๒ อาณาเขตป่าชุมชน

- ด้านทิศเหนือ จด ม. 1 บ้านโพงต่าไม้แดง
ด้านทิศใต้ จด ม. 10 บ้านสองตอ
ด้านทิศตะวันออก จด ม. 2 บ้านทุ่งแสง
ด้านทิศตะวันตก จด ม. 11 บ้านป้อโศก

๔.๓ การกำหนดบริเวณในพื้นที่ป่าชุมชน

๑) แปลงพื้นที่ที่กำหนดให้เป็นบริเวณเพื่อการอนุรักษ์

- จำนวน 1 แปลง เนื้อที่รวมประมาณ ๗๗๑ ไร่ 1 งาน 52 ตารางวา
คิดเป็นร้อยละ 100% ของพื้นที่ป่าชุมชน

๒) แปลงพื้นที่ที่กำหนดให้เป็นบริเวณเพื่อการใช้ประโยชน์

- จำนวน - แปลง เนื้อที่รวมประมาณ - ไร่ - งาน - ตารางวา
คิดเป็นร้อยละ - ของพื้นที่ป่าชุมชน

หมายเหตุ : แนบแผนที่มาตราส่วน ๑:๕๐,๐๐๐ และแผนที่ภาพถ่ายออร์โธสตีเจิงเลข (๑:๔,๐๐๐)

เพื่อแสดงแนวเขตป่าชุมชนและกำหนดบริเวณเพื่อการอนุรักษ์ และกำหนดบริเวณเพื่อการใช้ประโยชน์

๔.๔ แหล่งน้ำที่พบเห็นได้ในป่าชุมชน (ถ้ามี)

- ลำธาร ห้วย หนอง คลอง บึง
ตั้งอยู่บริเวณพิกัด.....
อยู่ในแปลงที่..... บริเวณเพื่อการอนุรักษ์ หรือ บริเวณเพื่อการใช้ประโยชน์
สภาพความอุดมสมบูรณ์ของป่าบริเวณแหล่งน้ำอยู่ในเกณฑ์.....
ข้อสังเกตเพิ่มเติม.....
- อ่างเก็บน้ำ ฝาย
ตั้งอยู่บริเวณพิกัด.....
อยู่ในแปลงที่..... บริเวณเพื่อการอนุรักษ์ หรือ บริเวณเพื่อการใช้ประโยชน์
สภาพความอุดมสมบูรณ์ของป่าบริเวณแหล่งน้ำอยู่ในเกณฑ์.....
ข้อสังเกตเพิ่มเติม.....
- อื่น ๆ ได้แก่
ตั้งอยู่บริเวณพิกัด.....
อยู่ในแปลงที่..... บริเวณเพื่อการอนุรักษ์ หรือ บริเวณเพื่อการใช้ประโยชน์
สภาพความอุดมสมบูรณ์ของป่าบริเวณแหล่งน้ำอยู่ในเกณฑ์.....
ข้อสังเกตเพิ่มเติม.....

๔.๕ ความสูงจากระดับน้ำทะเลโดยประมาณ..... ๕๘๐

๔.๖ สภาพป่า

- ป่าสมบูรณ์ ป่าที่ประกอบด้วยพรรณไม้ยืนต้นที่มีขนาดและอายุแตกต่างกัน ขึ้นในถิ่นอาศัยหรือ
บริเวณต่าง ๆ กันกระจายทั่วพื้นที่ป่า โดยมีความหนาแน่นของเรือนยอดตั้งแต่ร้อยละสิบขึ้นไป
จำนวนเนื้อที่ประมาณ ๗๓๓-๑-๕๒ ไร่
- ป่ากึ่งพื้นที่ป่า ได้แก่ ป่าที่มีความหนาแน่นของเรือนยอดน้อยกว่าร้อยละสิบ ไม่มีชั้นไม้เด่น
มีพรรณไม้เบิกนำจำนวนมาก
จำนวนเนื้อที่ประมาณ ไร่
- ป่าเสื่อมโทรม ได้แก่ ป่าที่มีความหนาแน่นของเรือนยอดน้อยกว่าร้อยละสามสิบ
จำนวนเนื้อที่ประมาณ ไร่

๔.๗ พันธุ์ไม้หลักที่พบเห็นได้ในป่า ได้แก่ ต้นปรง ฝาง ก้นเขา

๔.๘ สัตว์ป่าที่พบเห็นได้ในป่า ได้แก่ เตยผา ลิง นกนกกานคยชนิด

๔.๙ ทรัพยากรธรรมชาติอื่น ๆ ที่พบเห็นได้ในป่า ได้แก่

๔.๑๐ รายละเอียดเพิ่มเติม ดังนี้

๕. แผนปฏิบัติการป่าชุมชนโดยสังเขป

๑. กิจกรรมด้านการอนุรักษ์ ได้แก่

๑. ห้ามตัดไม้ทำลายป่า

๒. ห้ามลักลอบล่าสัตว์

๒. กิจกรรมด้านการฟื้นฟู ได้แก่

ปลูกไม้เพิ่มในต้น สัตว์, หนอง

๓. กิจกรรมด้านการพัฒนา ได้แก่

ประกาศสัมพันธภาพท่องเที่ยว เพื่อชมสัตว์ป่าในท้องถิ่น เช่น เลียงผา

๔. กิจกรรมด้านการควบคุมดูแล ได้แก่

๑. ห้ามล่าสัตว์

๒. ห้ามตัดไม้ทำลายป่า

๕. กิจกรรมด้านการใช้ประโยชน์จากทรัพยากรธรรมชาติในป่าชุมชน ได้แก่

เก็บเมล็ดไม้เพื่อจำหน่ายนักท่องเที่ยว ในพื้นที่อนุรักษ์

๖. ประโยชน์ที่คาดว่าจะได้รับ

๑. เพิ่มงาน เพิ่มรายได้ในครัวเรือน

๒. ลดภัยพิบัติในครัวเรือน

ลงชื่อ



(นายสุภรณ์ ใสอุดม)

ประธานกรรมการจัดการป่าชุมชน

หมายเหตุ : ๑. การสำรวจสภาพพื้นที่ หากไม่สามารถเดินตรวจสอบพื้นที่ได้เองทั้งหมด ให้ประเมินสภาพพื้นที่จากภาพถ่ายดาวเทียมประกอบได้

๒. รายละเอียดตามแผนปฏิบัติการป่าชุมชน ตามเอกสารแนบ

ข้อบังคับเกี่ยวกับการจัดการป่าชุมชน

ของป่าชุมชน.....บ้านท่าม่วง.....

ตั้งอยู่หมู่ที่ ๒ ตำบลท่าม่วง อำเภอแก่งศอก จังหวัดสระบุรี.....

ข้อบังคับ	พื้นที่ใช้บังคับ	หมายเหตุ
๑. ห้ามทำความเสียหายแก่หลักเขตหรือเคลื่อนย้ายหลักเขต	พื้นที่ป่าชุมชนทั้งหมด	
๒. ห้ามมิให้ล้มต้นไม้ หรือกระทำการใดที่ทำให้ต้นไม้ไม่สามารถเติบโตได้ต่อไป	พื้นที่ป่าชุมชนทั้งหมด	กรณีไม่ประสงค์ให้มีการล้มไม้
๓. ห้ามจุดไฟในพื้นที่ป่าหรือกระทำการใดที่อาจก่อให้เกิดไฟป่า	พื้นที่ป่าชุมชนทั้งหมด	
๔. ห้ามมิให้รถยนต์ตั้งแต่หกล้อขึ้นไปเข้าไปในพื้นที่ป่าชุมชน	พื้นที่ป่าชุมชนทั้งหมด	
๕. ห้ามนำพืชหรือพันธุ์ไม้ต่างถิ่นเข้ามาปลูกในป่าชุมชน เว้นแต่เป็นพืชหรือพันธุ์ไม้ต่างถิ่นตามที่ระบุไว้ในแผนจัดการป่าชุมชน	พื้นที่ป่าชุมชนทั้งหมด	(ระบุชื่อพืชหรือพันธุ์ไม้ต่างถิ่นที่ปลูกได้ และพื้นที่ปลูกพันธุ์ไม้ต่างถิ่น)
๖. ห้ามมิให้ก่อสร้างสิ่งปลูกสร้างใดในพื้นที่ป่าชุมชน เว้นแต่เป็นการก่อสร้างสิ่งปลูกสร้างที่จำเป็นเพื่อประโยชน์ในการปฏิบัติหน้าที่ของคณะกรรมการจัดการป่าชุมชนในการดูแลรักษาป่าชุมชน บำรุงและฟื้นฟูป่าชุมชน ส่งเสริมการศึกษาเรียนรู้และสร้างจิตสำนึกเกี่ยวกับการอนุรักษ์และฟื้นฟูทรัพยากรธรรมชาติ สิ่งแวดล้อมและความหลากหลายทางชีวภาพในป่าชุมชน และเผยแพร่ประชาสัมพันธ์ป่าชุมชน เช่น การสร้างหอดูไฟป่า ฝายชะลอน้ำ ที่พักลาดตระเวน หรือศาลาเรียนรู้ โดยสิ่งปลูกสร้างดังกล่าวต้องมีลักษณะกลมกลืนกับสภาพแวดล้อม ไม่เป็นการทำลายสภาพธรรมชาติเดิม และได้รับอนุญาตเป็นหนังสือจากคณะกรรมการป่าชุมชนประจำจังหวัดแล้ว	พื้นที่ป่าชุมชนทั้งหมด	

ข้อบังคับ	พื้นที่ใช้บังคับ	หมายเหตุ
๗. การเข้าป่าเพื่อพักผ่อนหย่อนใจหรือเพื่อศึกษาธรรมชาติ ให้กระทำได้ในระหว่างเวลา 0๘.3๐ น. ถึงเวลา 1๖.30 นาฬิกา	พื้นที่ป่าชุมชนทั้งหมด	
๘. เมื่อพบเห็นการกระทำผิดกฎหมายว่าด้วยป่าชุมชน ให้แจ้งกรรมการป่าชุมชนหรือพนักงานเจ้าหน้าที่	พื้นที่ป่าชุมชนทั้งหมด	
๙. การเก็บของป่า ให้เก็บได้ในระหว่างช่วงเวลาและไม่เกินปริมาณที่กำหนดในตาราง ก.	พื้นที่ป่าชุมชนทั้งหมด	

ตาราง ก.

การเก็บของป่าให้เก็บได้ในระหว่างช่วงเวลาดังต่อไปนี้ และไม่เกินปริมาณดังต่อไปนี้

ของป่า	ช่วงเดือนที่เก็บได้	ปริมาณที่อนุญาต (ต่อคน)	เงื่อนไขอื่น
๑. หน่อไม้	-	-	-
๒. น้ำผึ้ง	-	-	-
๓. ไม้ไผ่	-	-	-
๔. เห็ดโคน	-	-	-
๕. ไข่มดแดง	-	-	-

คนช. ๖-๑ (๒)

รายชื่อคณะกรรมการจัดการประชุมชน
บ้านทุ่งแสง

ลำดับ	ชื่อ - สกุล	อายุ	ตำแหน่ง	*ลงลายมือชื่อ
1	นายทองดี ไชยมงคล	57	คณะกรรมการ	ทองดี
2	นาย สว่าง อิ่มทรัพย์	58	คณะกรรมการ	สว่าง
3	นาย ประสิทธิ์ คงคา	50	อ.ม.ท.	ประสิทธิ์
4	นาย อำนวย สว่างทรัพย์	60	ผู้ช่วยผู้ใหญ่บ้าน	อำนวย
5	นาย สว่าง สว่าง	52	สมาชิก อบต.	สว่าง
6	นาย สว่าง ไชยมงคล	45	สมาชิก อบต.	สว่าง
7	นาย ประสิทธิ์ สว่าง	64	สมาชิก อบต.	ประสิทธิ์
8	นาย สว่าง สว่าง	61	ผู้ช่วยผู้ใหญ่บ้าน	สว่าง
9	นาย สว่าง สว่าง	44	สมาชิก อบต.	สว่าง
10	นาย สว่าง สว่าง	50	อ.ม.ท.	สว่าง

หมายเหตุ : * ขอรับรองว่าเป็นผู้มีคุณสมบัติและไม่มีลักษณะต้องห้ามการเป็นกรรมการจัดการประชุมชน
ตามระเบียบคณะกรรมการนโยบายที่ออกตามความในมาตรา ๔๒ วรรคสอง

แผนที่ประกอบการจัดทำแผนจัดการป่าชุมชนบ้านทุ่งแสง
 บ้านทุ่งแสง หมู่ที่ ๒ ตำบลท่าตุม
 อำเภอแก่งคอย จังหวัดสระบุรี
 อยู่ในพื้นที่ นิคมสร้างตนเองพระพุทธบาท
 เนื้อที่รวม ๗๑๑ ไร่ ๑ งาน ๕๒ ตารางวา
 ตามนัยมาตรา ๙๙ และมาตรา ๑๐๐ แห่งพระราชบัญญัติป่าชุมชน พ.ศ. ๒๕๖๒
 มาตราส่วน ๑:๒๐,๐๐๐

WGS 84

ลำดับชุด L ๗๐๑๘ ระวัง ๕๑๓๘||

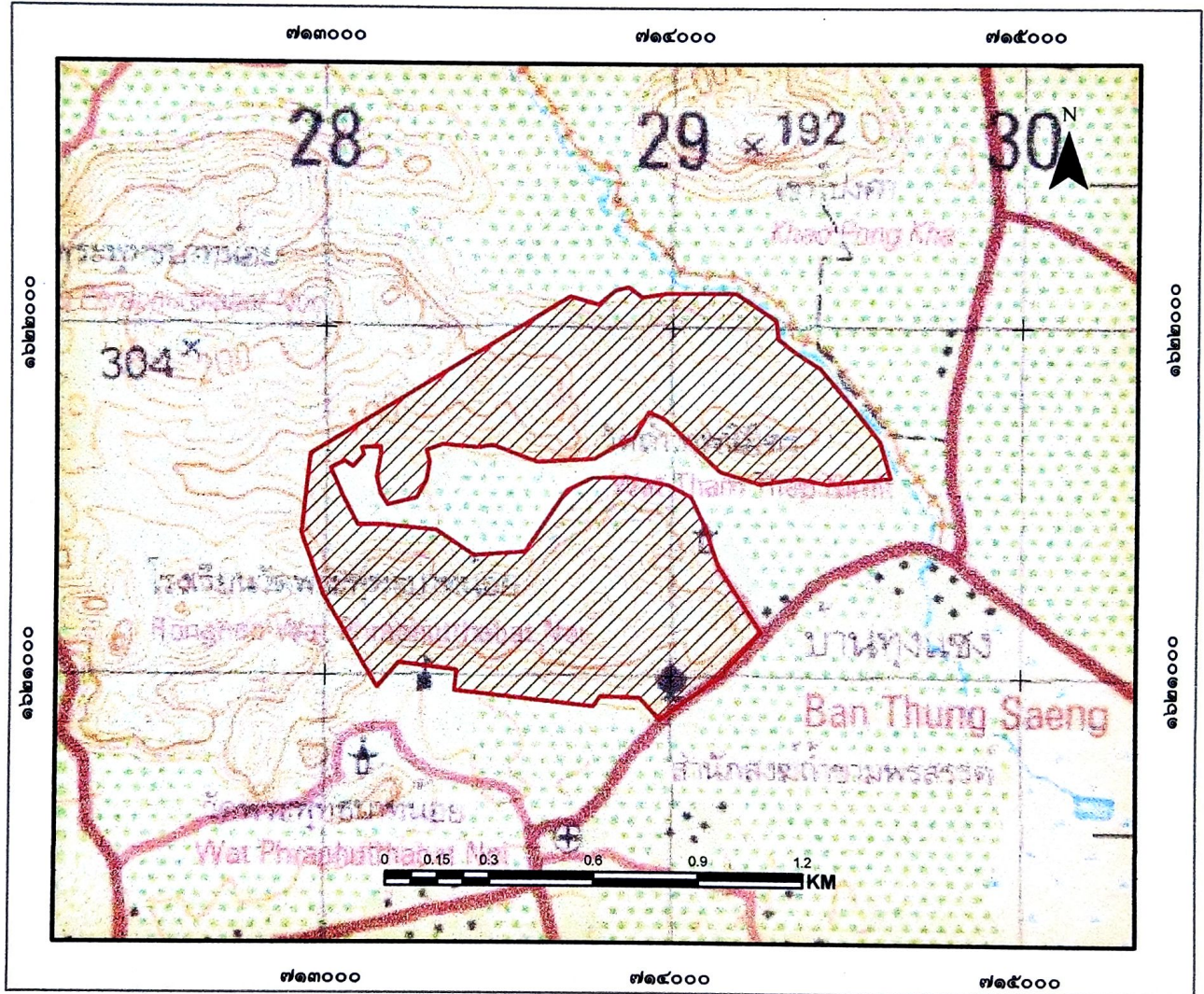

สัญลักษณ์

 ขอบเขตบริเวณเพื่อการอนุรักษ์ เนื้อที่ ๗๑๑-๑-๕๒ ไร่

แผนที่แสดงลักษณะภูมิประเทศการแบ่งบริเวณการใช้ประโยชน์ป่าชุมชนบ้านทุ่งแซง
 บ้านทุ่งแซง หมู่ที่ ๒ ตำบลท่าตุม
 อำเภอแก่งคอย จังหวัดสระบุรี
 อยู่ในพื้นที่ นิคมสร้างตนเองพระพุทธบาท
 เนื้อที่รวม ๗๑๑ ไร่ ๑ งาน ๕๒ ตารางวา
 ตามนัยมาตรา ๙๙ และมาตรา ๑๐๐ แห่งพระราชบัญญัติป่าชุมชน พ.ศ. ๒๕๖๒
 มาตรฐาน ๑:๒๐,๐๐๐

WGS 84

ลำดับชุด L ๗๐๑๘ ระวัง ๕๑๓๘II

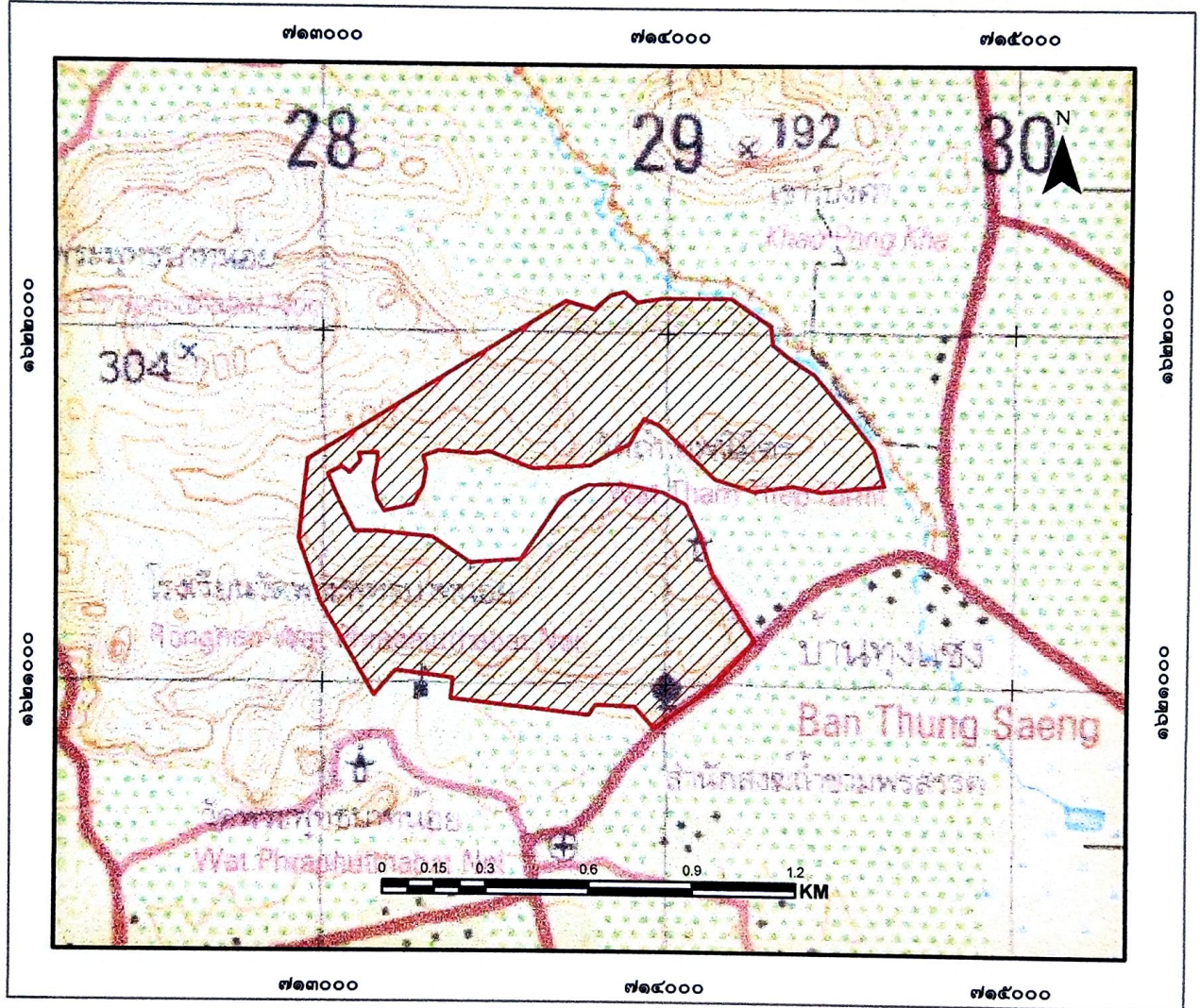

สัญลักษณ์

 ขอบเขตบริเวณเพื่อการอนุรักษ์ เนื้อที่ ๗๑๑-๑-๕๒ ไร่

ลงชื่อ.....
 ((นายวิรัช...))
 เจ้าหน้าที่รังวัดที่ดินที่ได้รับมอบหมาย

ลงชื่อ.....
 (นายสุรชาติ...)
 นักวิชาการป่าไม้ชำนาญการพิเศษ
 ทำหน้าที่ผู้อำนวยการศูนย์ป่าไม้สระบุรี

ลงชื่อ.....
 กฤษณะ นิสสะ
 นักวิชาการป่าไม้ชำนาญการพิเศษ
 ทำหน้าที่ผู้อำนวยการส่วนจัดการป่าชุมชน

ลงชื่อ.....
 (นายธนช...)
 นักวิชาการป่าไม้ชำนาญการพิเศษ รักษาการแทน
 ผู้อำนวยการสำนักจัดการทรัพยากรป่าไม้ที่ ๕ (สระบุรี)

แผนที่ภาพถ่ายออร์โธรีซิเชิงเลขการแบ่งบริเวณการใช้ประโยชน์ป่าชุมชนบ้านทุ่งแซง
 บ้านทุ่งแซง หมู่ที่ ๒ ตำบลท่าตุม
 อำเภอแก่งคอย จังหวัดสระบุรี
 อยู่ในพื้นที่ นิคมสร้างตนเองพระพุทธบาท
 เนื้อที่รวม ๗๑๑ ไร่ ๑ งาน ๕๒ ตารางวา
 ตามนัยมาตรา ๙๙ และมาตรา ๑๐๐ แห่งพระราชบัญญัติป่าชุมชน พ.ศ. ๒๕๖๒
 มาตรฐานส่วน ๑:๒๐,๐๐๐

WGS 84

ลำดับชุด L ๗๐๑๘ ระวาง ๕๑๓๘II

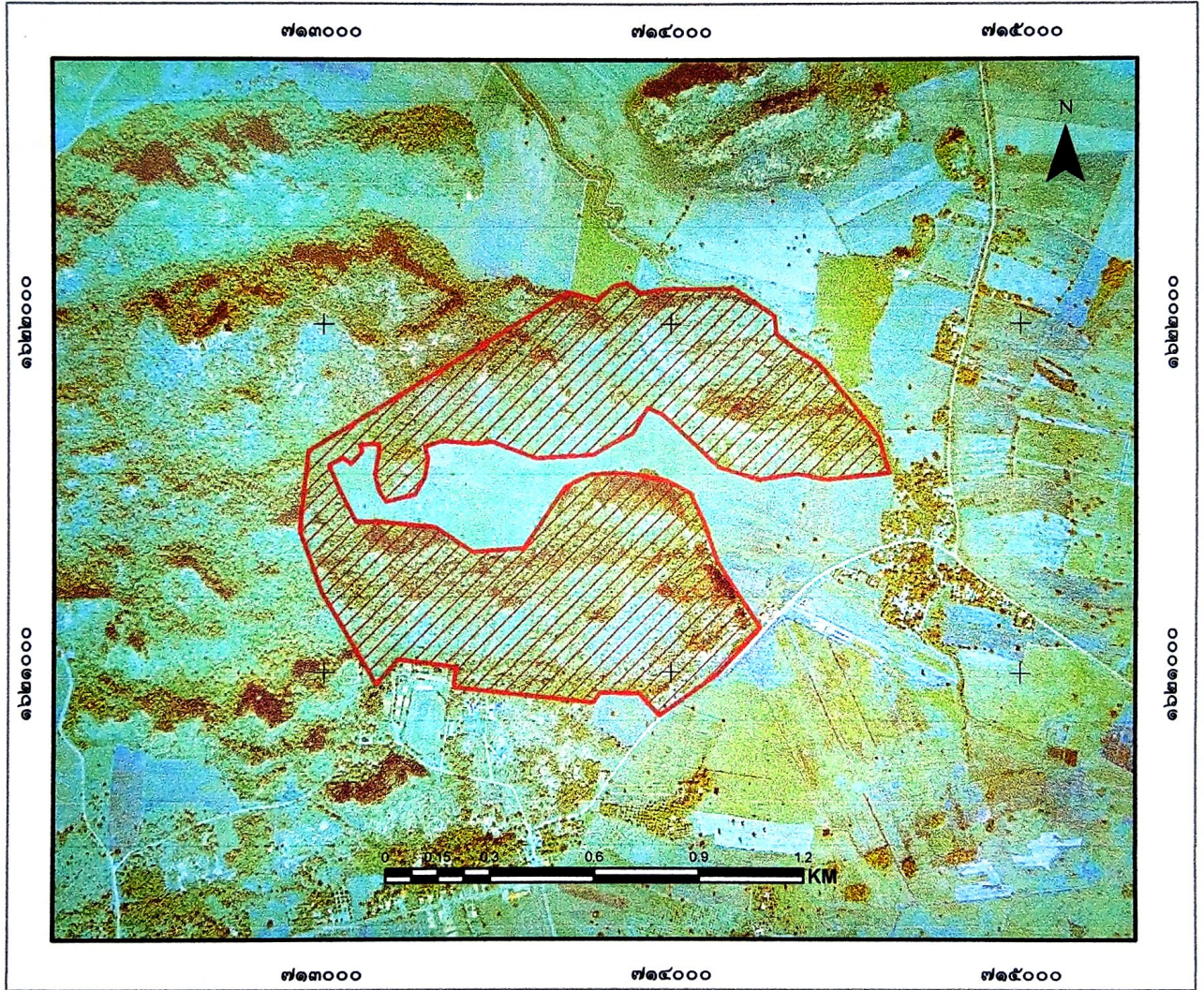

สัญลักษณ์

 ขอบเขตบริเวณเพื่อการอนุรักษ์ เนื้อที่ ๗๑๑-๑-๕๒ ไร่

ลงชื่อ.....
 (นายวิรุทธ...บัวนวน.....)
 เจ้าหน้าที่รังวัดจังหวัดนนทบุรีที่ได้รับมอบหมาย

ลงชื่อ.....
 (นายสุรชาติ...บุญถาวรนิษศิริ)
 นักวิชาการป่าไม้ชำนาญการพิเศษ
 ทำหน้าที่ผู้อำนวยการศูนย์ป่าไม้สระบุรี

ลงชื่อ.....
 (นายสมชาย นิสสะ)
 นักวิชาการป่าไม้ชำนาญการพิเศษ
 ทำหน้าที่ผู้อำนวยการส่วนจัดการป่าชุมชน

ลงชื่อ.....
 (...นายสมชาย...เนมีย์)
 นักวิชาการป่าไม้ชำนาญการพิเศษ รักษาการแทน
 ผู้อำนวยการสำนักจัดการทรัพยากรป่าไม้ที่ ๕ (สระบุรี)

ตาราง Attribute table ข้อมูล Shapefile ในรูปแบบ Polygon ของแปลงป่าชุมชน

FC_CODE	FC_ID	FCG_START	FCG_NAME	TAM_NAM_T	AMP_NAM_T	PROV_NAM_T	RAI	NGAN	WHA	FCG_RENEW
		<Null>	ป่าชุมชนบ้านหนอง หมู่ที่ 2	ป่าชุมชน	หนอง	สระบุรี	711	1	52	

คำอธิบายตาราง Attribute table ข้อมูล Shape file ในรูปแบบ polygon ของแปลงป่าชุมชน

1. FCG_START คือวันที่จัดตั้ง (ใส่เฉพาะ พ.ศ.) ไม่ต้องใส่ข้อมูล
2. FCG_NAME คือ ชื่อป่าชุมชน ใส่แปลงที่ หมู่ที่ด้วย (ตัวอย่าง ป่าชุมชนบ้านน่านามี่ แปลงที่ 1 หมู่ที่ 2)
3. TAM_NAM_T คือ ตำบล (ไม่ต้องใส่ ต.)
4. AMP_NAME_T คือ อำเภอ (ไม่ต้องใส่ อ.)
5. PROV_NAME_T คือ จังหวัด (ไม่ต้องใส่ จ.)
6. RAI NGAN WHA คือ ไร่ งาน ตารางวา
7. FCG_RENEW คือ วันที่ต่ออายุ (ใส่เฉพาะ พ.ศ.) ไม่ต้องใส่ข้อมูล

หมายเหตุ : FC_CODE, FC_ID ข้อมูล 2 ช่องนี้ ไม่ต้องใส่ข้อมูล

ค่าพิกัดแสดงขอบเขตป่าชุมชนบ้านทุ่งแสง
บ้านทุ่งแสง หมู่ที่ 2 ตำบลท่าตุม อำเภอแก่งคอย จังหวัดสระบุรี

Zone 47P

จุดที่	E	N
1	713871	1622118
2	713912	1622089
3	713981	1622100
4	714183	1622100
5	714298	1622023
6	714304	1621971
7	714373	1621919
8	714425	1621887
9	714523	1621772
10	714598	1621677
11	714629	1621573
12	714448	1621553
13	714367	1621570
14	714255	1621553
15	714139	1621590
16	713978	1621740
17	713932	1621760
18	713889	1621686
19	713828	1621657
20	713776	1621625
21	713609	1621616
22	713482	1621663
23	713439	1621657
24	713336	1621665
25	713289	1621648
26	713298	1621614

ค่าพิกัดแสดงขอบเขตป่าชุมชนบ้านทุ่งแสง
บ้านทุ่งแสง หมู่ที่ 2 ตำบลท่าตุม อำเภอแก่งคอย จังหวัดสระบุรี
Zone 47P

27	713289	1621560
28	713261	1621510
29	713177	1621490
30	713157	1621521
31	713145	1621570
32	713157	1621634
33	713157	1621657
34	713102	1621654
35	713108	1621634
36	713076	1621599
37	713053	1621616
38	713013	1621596
39	713047	1621518
40	713091	1621432
41	713163	1621432
42	713318	1621418
43	713428	1621346
44	713575	1621357
45	713696	1621533
46	713771	1621570
47	713871	1621573
48	713990	1621550
49	714056	1621516
50	714096	1621432
51	714134	1621320
52	714258	1621127
53	714137	1620997

ค่าพิกัดแสดงขอบเขตป่าชุมชนบ้านทุ่งแซง
บ้านทุ่งแซง หมู่ที่ 2 ตำบลท่าตุม อำเภอแก่งคอย จังหวัดสระบุรี
Zone 47P

54	713967	1620876
55	713909	1620939
56	713794	1620942
57	713776	1620913
58	713373	1620957
59	713379	1621015
60	713212	1621037
61	713153	1620971
62	713149	1620966
63	712992	1621230
64	712929	1621408
65	712954	1621636
66	713677	1622075
67	713701	1622090
68	713704	1622092
69	713785	1622069
70	713834	1622109

**ตารางเปรียบเทียบข้อมูลประเภทพื้นที่และจำนวนเนื้อที่ป่าชุมชน
กรณีป่าชุมชนตามมาตรา ๙๙ และมาตรา ๑๐๐ แห่งพระราชบัญญัติป่าชุมชน พ.ศ. ๒๕๖๒
เพื่อยืนยันการปรับปรุงแก้ไขข้อมูลให้เป็นปัจจุบัน**

ป่าชุมชน.....บ้านทุ่งแสง.....
บ้าน.....บ้านทุ่งแสง.....หมู่ที่.....๒.....
ตำบล.....ท่าตูม.....อำเภอ.....แก่งคอย.....จังหวัด.....สระบุรี.....

ข้อมูลประเภทพื้นที่และจำนวนเนื้อที่ป่าชุมชน แก้ไข ไม่แก้ไข

แปลงที่	ข้อมูลป่าชุมชนเดิม				ข้อมูลป่าชุมชนตามแผนจัดการป่าชุมชน				การแบ่งสัดส่วนพื้นที่ตามแผนจัดการป่าชุมชน					
	ประเภทที่ดิน	เนื้อที่			ประเภทที่ดิน	เนื้อที่			เนื้อที่เพื่อการอนุรักษ์			เนื้อที่เพื่อการใช้ประโยชน์		
		ไร่	งาน	ตร.ว.		ไร่	งาน	ตร.ว.	ไร่	งาน	ตร.ว.	ไร่	งาน	ตร.ว.
๑	นิคมสร้างตนเอง พระพุทธบาท	๗๑๑	๐	๖๒	นิคมสร้างตนเอง พระพุทธบาท	๗๑๑	๑	๕๒	๗๑๑	๑	๕๒	-	-	-
๒														
๓														
๔														
รวม		๗๑๑	๐	๖๒		๗๑๑	๑	๕๒	๗๑๑	๑	๕๒	-	-	-

หมายเหตุ : ระบุประเภทที่ดินให้ชัดเจน เช่น ป่าสงวนแห่งชาติ นสล. สปก. เป็นต้น

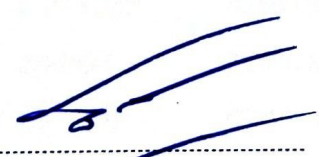
(ลงชื่อ) 
(.....นายสุรชาติ ปุณณวนิชศิริ.....)
ตำแหน่งนักวิชาการป่าไม้ชำนาญการพิเศษ.....
ผู้อำนวยการศูนย์ป่าไม้.....สระบุรี.....

(ลงชื่อ) 
(.....กฤษณะ นิสสะ.....)
ตำแหน่งมัวิชากรป่าไม้ชำนาญการพิเศษ.....
ทำหน้าที่ผู้อำนวยการส่วนจัดการป่าชุมชน.....
สำนักจัดการทรัพยากรป่าไม้ที่ ๕ (สระบุรี).....



คำสั่ง ป่าชุมชนบ้านทุ่งแสง
หมู่ที่ ๒ ตำบลท่าตุม อำเภอแก่งคอย จังหวัดสระบุรี
ครั้งที่ ๑/๒๕๖๓

เรื่อง การแต่งตั้งคณะกรรมการจัดการป่าชุมชนบ้านทุ่งแสง

ตามที่ พระราชบัญญัติป่าชุมชน ปีพุทธศักราช ๒๕๖๒ มาตรา ๓๓ (๓) กำหนดให้มีการแต่งตั้งคณะกรรมการจัดการป่าชุมชน ซึ่งเลือกตั้งจากผู้ขอจัดตั้งป่าชุมชน (๒) โดยมีคุณสมบัติและไม่มีลักษณะต้องห้ามการเป็นกรรมการจัดการป่าชุมชนตามระเบียบที่คณะกรรมการนโยบายกำหนดตามมาตรา ๔๒ วรรคสอง นั้น

เพื่อให้การจัดการป่าชุมชน ดำเนินการตามวัตถุประสงค์ของป่าชุมชน จึงขอแต่งตั้งคณะกรรมการจัดการป่าชุมชนบ้านทุ่งแสง ดังนี้

- | | |
|---------------------------|---------------------|
| ๑. นายสุรภรณ์ ไสอุบล | ประธานกรรมการ |
| ๒. นายสมคิด ตันทางกุล | กรรมการ |
| ๓. นายสังวรณ์ เกตุวัตร | กรรมการ |
| ๔. นายประสิทธิ์ คันทา | กรรมการ |
| ๕. นายล่า สุขสร้อย | กรรมการ |
| ๖. นายอำนาจ สีลานันท์ | กรรมการ |
| ๗. นางสาวสุพัตรา ไสอุบล | กรรมการ |
| ๘. นายพิสุทธิ์ เกื้อนสุข | กรรมการ |
| ๙. นายสะอาด จันทร์พราหมณ์ | กรรมการ |
| ๑๐. นายพงษ์พันธ์ คันทา | กรรมการ |
| ๑๑. นางสาวชลลดา ไสอุบล | กรรมการ |
| ๑๒. นายสมหวัง สีลานันท์ | กรรมการ |
| ๑๓. นางเพียร สุขสร้อย | กรรมการ |
| ๑๔. นางสีไพร สีลานันท์ | กรรมการ |
| ๑๕. นายทองคำ ไสอุบล | กรรมการและเลขานุการ |

ขอให้คณะกรรมการจัดการป่าชุมชน ที่ได้รับการแต่งตั้งครั้งนี้ จงตั้งใจปฏิบัติหน้าที่อนุรักษ์และจัดการป่าชุมชนให้เต็มความสามารถ เพื่อให้ทรัพยากรธรรมชาติยั่งยืน ตามวัตถุประสงค์ของการขอจัดตั้งป่าชุมชน สืบไป

สั่ง ณ วันที่ ๑๐ เดือน ธันวาคม พ.ศ. ๒๕๖๓

ลงชื่อ.....

(นายสุรภรณ์ ไสอุบล)

ตำแหน่ง ประธานป่าชุมชนบ้านทุ่งแสง



**วัตถุประสงค์การจัดตั้งป่าชุมชนบ้านทุ่งแซง
หมู่ที่ ๒ ตำบลท่าตุม อำเภอแก่งคอย จังหวัดสระบุรี**

เพื่อส่งเสริมให้ชุมชนได้ร่วมกับรัฐในการอนุรักษ์ ฟื้นฟู จัดการ บำรุงรักษาตลอดจนใช้ประโยชน์จากทรัพยากรธรรมชาติ สิ่งแวดล้อม และความหลากหลายทางชีวภาพอย่างสมดุลและยั่งยืนในรูปแบบของป่าชุมชน โดยได้ร่วมจัดตั้งวัตถุประสงค์ ของป่าชุมชนบ้านทุ่งแซง ดังต่อไปนี้

- (๑) อนุรักษ์ทรัพยากรธรรมชาติ สิ่งแวดล้อม และความหลากหลายทางชีวภาพ
- (๒) ฟื้นฟูพื้นที่ในเขตป่าชุมชนโดยการปลูกป่าทดแทน
- (๓) เสริมสร้างความร่วมมือทุกภาคส่วนในการจัดการป่าชุมชน
- (๔) ส่งเสริมวัฒนธรรมประเพณีที่หลากหลายของชุมชนในการอนุรักษ์ การฟื้นฟู การพัฒนา การควบคุมดูแล และการใช้ทรัพยากรธรรมชาติในป่าชุมชน
- (๕) ใช้ประโยชน์จากทรัพยากรธรรมชาติในป่าชุมชนอย่างสมดุลและยั่งยืน

.....



รายงานการประชุมป่าชุมชนบ้านทุ่งแซง หมู่ ๒ ตำบลท่าตุม อำเภอแก่งคอย จังหวัดสระบุรี
ครั้งที่ ๓/๒๕๖๓

วันที่ ๘ เดือน ธันวาคม พ.ศ. ๒๕๖๓ ณ บ้านประธานป่าชุมชนบ้านทุ่งแซง

เริ่มประชุม เวลา ๑๘.๐๐ น.

ผู้เข้าร่วมประชุม

๑. นายสุรภรณ์ โสอุบล	ประธานกรรมการ
๒. นายสมคิด ตันทางกุล	กรรมการ
๓. นายสังวรณ์ เกตุวัตร	กรรมการ
๔. นายประสิทธิ์ คันทา	กรรมการ
๕. นายล่า สุขสร้อย	กรรมการ
๖. นายอำนาจ สีลานันท์	กรรมการ
๗. นางสาวสุพัตรา โสอุบล	กรรมการ
๘. นายพิสุทธิ์ เลื่อนสุข	กรรมการ
๙. นายสะอาด จันทร์พราหมณ์	กรรมการ
๑๐. นายพงษ์พันธ์ คันทา	กรรมการ
๑๑. นางสาวชลลดา โสอุบล	กรรมการ
๑๒. นายสมหวัง สีลานันท์	กรรมการ
๑๓. นางเพียร สุขสร้อย	กรรมการ
๑๔. นางสีไพร สีลานันท์	กรรมการ
๑๕. นายทองคำ โสอุบล	กรรมการและเลขานุการ

เรื่องที่ ๑ เรื่องแผนงาน ๕ ปี ป่าชุมชนบ้านทุ่งแซง

ตามที่ ศูนย์ป่าชุมชนเขาพระพุทธรูปน้อย เป็นการรวมป่าชุมชนที่อยู่รายรอบภูเขาพระพุทธรูปน้อย มีการบริหารจัดการร่วมกัน ตั้งแต่ วันที่ ๓๑ พฤษภาคม พ.ศ. ๒๕๔๕ อันประกอบด้วย

๑. ป่าชุมชนบ้านพระพุทธรูปน้อย หมู่ ๑๐ ตำบลสองคอน จำนวน ๑ แปลง มีเนื้อที่ ๖๐๔ ไร่ ๐ งาน ๓๕ ตารางวา

๒. ป่าชุมชนบ้านบ่อไศรก หมู่ ๑๑ ตำบลสองคอน จำนวน ๑ แปลง มีเนื้อที่ ๓๓๙ ไร่ ๓ งาน ๙๙ ตารางวา

๓. ป่าชุมชนบ้านทุ่งแซง หมู่ ๒ ตำบลท่าตุม จำนวน ๑ แปลง มีเนื้อที่ ๗๑๑ ไร่ ๐ งาน ๖๒ ตารางวา

๔. ป่าชุมชนบ้านโป่งคำป่าไม้แดง- เขาชมื่น หมู่ ๔ ตำบลท่าตุม จำนวน ๒ แปลง

๔.๑ แปลงที่ ๑ ป่าชุมชนบ้านโป่งคำป่าไม้แดง มีเนื้อที่ ๓๔๑ ไร่ ๑ งาน ๑๓ ตารางวา

๔.๒ แปลงที่ ๒ ป่าชุมชนเขาชมื่น มีเนื้อที่ ๑๗๑ ไร่ ๒ งาน ๕๒ ตารางวา

รวมทั้งสิ้น ๒,๑๖๘ ไร่ ๒ งาน ๖๒ ตารางวา

ทรัพยากรธรรมชาติในระบบนิเวศน์เขาหินปูนที่สำคัญ ประกอบด้วย

๑. เสี่ยงผา สัตว์ป่าสงวน ตามอนุสัญญาไซเตส จำนวนมาก (สังเกตจากรอยเท้าเสี่ยงผามีอยู่ทั่วไปในพื้นที่ภูเขา/สังเกตจากปริมาณมูลเสี่ยงผา/สังเกตจากการพบเห็นเสี่ยงผาบ่อยครั้งและเป็นบริเวณกว้าง/จากการติดตั้งกล้อง camera trap จำนวน ๔ ตัว)

๒. นกจู้เต็นเขาปูนพันธุ์สระบุรี นกเฉพาะถิ่น สถานะ ใกล้สูญพันธุ์

๓. แมงกระดานถ้ำโมงนาที สถานะ เป็นสัตว์ชนิดใหม่ของโลก (spicy)

๔. พรงสระบุรี พืชเฉพาะถิ่น สถานะ เป็นพืชตามอนุสัญญาไซเตส (บัญชี ๒)

๕. สมุนไพร จำนวนมาก เช่น ชาฤๅษี กวาวเครือ ฯลฯ

๖. ถ้ำที่อาศัยของสัตว์ / ถ้ำที่ประดิษฐานพระพุทธรูปโบราณ / ถ้ำสถานที่ท่องเที่ยวชุมชน

๗. หลวงพ่อใหญ่พระพุทธรูปโบราณสมัยอยุธยาตอนปลาย / พระพุทธรูปท่อน้อย ศาสนสถานที่ทรงคุณค่า

แผนปฏิบัติการป่าชุมชนบ้านทุ่งแซง โดยสังเขป

๑. โครงการด้านการอนุรักษ์ ได้แก่

๑) โครงการลาดตระเวน

๒) โครงการทำแนวกันไฟป่า

๓) โครงการฟื้นฟูชนบทธรรมนิยมประเพณี....

๔) โครงการทำฝายชะลอน้ำ

๒. โครงการด้านการฟื้นฟู ได้แก่

๑) โครงการเพาะชำไม้ชุมชน

๒) โครงการอนุรักษ์พันธุกรรมพืช

๓) โครงการปลูกพืชสมุนไพร

๔) โครงการปลูกต้นไม้

๕) โครงการอบรมเยาวชน

๓. โครงการด้านการพัฒนา ได้แก่

๑) โครงการพัฒนาป่าชุมชนเป็นแหล่งท่องเที่ยวชุมชน

๒) โครงการพัฒนาแหล่งเรียนรู้ชุมชน

๓) โครงการพัฒนาข้อมูลทรัพยากรธรรมชาติ

๔) โครงการศึกษาดูงาน

๔. กิจกรรมด้านการควบคุมดูแล ได้แก่

๑) กำหนดข้อบังคับของป่าชุมชน

๒) การประชุมคณะกรรมการและสมาชิกป่าชุมชน

๓) กำหนดแผนงานและโครงการประจำปี

๕. โครงการด้านการใช้ประโยชน์จากทรัพยากรธรรมชาติในป่าชุมชน ได้แก่

๑) โครงการการท่องเที่ยวชุมชน

๒) โครงการสร้างผลิตภัณฑ์ชุมชน

มติที่ประชุม รับทราบและเห็นชอบ อนุมัติให้ดำเนินการต่อไป

เรื่องที่ ๒ เรื่องการปกป้องป่าชุมชนเขาพระพุทธรบาทน้อย

๑. สมาชิกป่าชุมชนเขาพระพุทธรบาทน้อยทั้ง ๕ หมู่บ้าน ร่วมกันคัดค้านการขอประทานบัตรจากสถานประกอบการ โดยให้ผู้ประสงค์คัดค้านลงชื่อทุกคน รวมถึงเยาวชนด้วย เป็นการปลุกฝังให้คนรุ่นหลังมีความห่วงแหนทรัพยากรธรรมชาติในชุมชนของตน

๒. ส่งแบบลงชื่อคัดค้านไปตามหมู่บ้านต่าง ๆ ได้แก่ บ้านพระพุทธรบาทน้อย หมู่ ๑๐ ตำบลสองคอน /บ้านบ่อไครก หมู่ ๑๑ ตำบลสองคอน/บ้านปางคล้อ หมู่ ๖ ตำบลสองคอน/บ้านทุ่งแซง หมู่ ๒ ตำบลท่าตุม/ บ้านโป่งค่าป่าไม้แดง หมู่ ๔ ตำบลท่าตุม

๓. ให้แต่ละหมู่บ้านเร่งทำแบบคัดค้าน แล้วรวบรวมส่ง

๔. ผู้นำจะดำเนินการต่อให้เร็วที่สุด และจะแจ้งความคืบหน้าเป็นระยะ ๆ

เรื่องที่ ๓ กิจกรรมทำแนวกันไฟ และการจัดงานเลี้ยงผา ประจำปี ๒๕๖๔

๑. กำหนดการทำแนวกันไฟ วันศุกร์ที่ ๑๕ มกราคม ๒๕๖๔

๒. ขอกการสนับสนุนจากอบต.ท่าตุม (เหมือนทุกปี)

เรื่องที่ ๔ เรื่องงานเลี้ยงผา (ดนตรีกล่อมไพรห้วยไร่รักษ์เลี้ยงผา)

๒. ศิลปิน คือวงคนด่านเกวียน มัดจำไปแล้ว ๒๐,๐๐๐ บาท (สองหมื่นบาทถ้วน)

๓. สถานที่จัดงาน คือโรงเรียนวัดพระพุทธรบาทน้อย มิตรภาพที่ ๖๙ จะส่งหนังสือขออนุญาตขอใช้สถานที่

ต่อไป

๔. การจัดจำหน่ายบัตรคอนเสิร์ต จะพิจารณาความเหมาะสมต่อไป

๕. ป่าชุมชนเขาพระพุทธรบาทน้อย และ ชมรมการท่องเที่ยวแก่งคอย ร่วมเป็นเจ้าภาพ

เลิกประชุม เวลา ๒๐.๐๐ น.

ลงชื่อ สุรภรณ์ โสอุบล .ผู้รายงานการประชุม

(นายสุรภรณ์ โสอุบล)

ประธานป่าชุมชนบ้านทุ่งแซง

แบบคำขอต่อยอายุโครงการป่าชุมชน

ข้าพเจ้า..นายสุรภรณ์ ไสอบล....ตำแหน่ง...กำนันตำบลท่าตูม หมู่ที่ ๒ ตำบลท่าตูม...อายุ..๔๘...ปี
 ที่อยู่.....บ้านเลขที่ ๓๔ หมู่ที่ ๒ ตำบลท่าตูม อำเภอแก่งคอย จังหวัดสระบุรี.....
 มีความประสงค์ขอต่อยอายุโครงการป่าชุมชนบ้าน.....ทุ่งแซง.....
 ที่ตั้งป่าชุมชน.....เขาพระพุทบาทน้อย.....บ้าน.....ทุ่งแซง.....หมู่ที่.....๒.....ตำบล.....ท่าตูม.....
 อำเภอ.....แก่งคอย.....จังหวัด...สระบุรี.....พิกัดบ้าน...๐๗/๑๔๙๘๙ E ๑๖๒๓/๔๓๐ N.....
 ได้รับอนุมัติจากกรมป่าไม้ เมื่อ...ปี ๒๕๕๔.....

พื้นที่ดำเนินโครงการรวมทั้งสิ้น.....๑.....แปลง รวมเนื้อที่.....๗/๑๑-๐-๖๒.....ไร่ ดังนี้
 ที่ดินอื่นๆ (ระบุ) นิคมสร้างตนเองพระพุทบาท.....แปลงที่.....๑.....เนื้อที่.....๗/๑๑-๐-๖๒.....ไร่
 โดยแนบเอกสารประกอบการพิจารณา ตามกรณีมีการเปลี่ยนแปลงพื้นที่ดำเนินการ เพิ่มหรือลด
 จำนวนแปลงป่าชุมชน เพิ่มหรือลดขนาดพื้นที่ป่าชุมชน ดังนี้

- (๑) แบบ ปชช.๕
- (๒) แบบ ปชช.๕.๑
- (๓) แบบ ปชช.๕.๒
- (๔) สำเนาบัตรประจำตัวเจ้าหน้าที่รัฐหรือสำเนาบัตรประชาชนผู้ยื่นคำขอ
- (๕) แผนที่ระวางมาตราส่วน ๑:๕๐,๐๐๐
- (๖) แผนที่แสดงขอบเขตป่าชุมชน ระบบภาพออร์โธรีซิเชิงเลข ๑:๕,๐๐๐
- (๗) แบบ ปชช.๔

กำหนดระยะเวลาดำเนินการ ๑๐ ปี (นับตั้งแต่วันที่กรมป่าไม้อนุมัติ) (วันที่...๐๖ ก.ย. ๒๕๖๑.....)
 งบประมาณ (โดยขอรับการสนับสนุนงบประมาณได้จากหน่วยงานต่างๆ ได้แก่)

- ๑.กรมป่าไม้ ซึ่งระบุไว้ตามแผนงานและงบประมาณประจำปี
- ๒.องค์การบริหารส่วนตำบล/เทศบาลตำบล ท่าตูม
- ๓.จังหวัดสระบุรี
- ๔.หน่วยงานอื่นๆ

ลงชื่อ.....ผู้ยื่นคำขอ *

(.....นายสุรภรณ์ ไสอบล.....)

ตำแหน่ง.....

ลงชื่อ.....เจ้าหน้าที่ผู้แนะนำ

(.....นายสารวย อริเดช.....)

ตำแหน่ง.....
 นักวิชาการป่าไม้ปฏิบัติการ

ความคิดเห็นของผู้ว่าราชการจังหวัด หรือหัวหน้าหน่วยงานที่กำกับดูแลพื้นที่ในแต่ละกรณี **

- เห็นชอบให้ดำเนินการ ตามโครงการ
- ความคิดเห็นอื่นๆ มีอยู่เป็นการอนุญาตให้ใช้ดินในเขตดินสงวนตามพร.ม.ร.11.

(ลงชื่อ) ป.ด.

(.....(นายประเสริฐ ปิ่นทอง).....)

ตำแหน่ง ผู้ปกครองนิคมสร้างตนเองพระพรหม
จังหวัดสระบุรี

ผู้ตรวจสอบ (ผู้อำนวยการส่วนจัดการป่าชุมชน สังกัดสำนักจัดการทรัพยากรป่าไม้ที่ ๕ (สระบุรี))

(ลงชื่อ) [Signature] ผู้ตรวจสอบ

(.....(นายสุรชาติ ปุณณวนิชศิริ).....)

ตำแหน่ง ผู้อำนวยการส่วนจัดการป่าชุมชน

[Signature]

(นายพิชัย เอกศิริพงษ์)

ผู้อำนวยการส่วนส่งเสริมการจัดการป่าชุมชน

ผู้เสนอ (ผู้อำนวยการสำนักจัดการทรัพยากรป่าไม้ที่ ๕ (สระบุรี))

[Signature]

(ลงชื่อ) (นายสมศักดิ์ สรรพโกศลกุล) ผู้เสนอ

(นางนันทนา บุญยกังค์)

ตำแหน่ง ผู้อำนวยการสำนักจัดการทรัพยากรป่าไม้ที่ ๕ (สระบุรี)

ผู้อำนวยการสำนักจัดการป่าชุมชน

[Signature]

ผู้อนุมัติ (อธิบดีกรมป่าไม้)

(ลงชื่อ) [Signature] ผู้อนุมัติ

(.....(นายจเรศักดิ์ นันตะวงษ์).....)

ตำแหน่ง รองอธิบดีกรมป่าไม้
ปฏิบัติราชการแทนอธิบดีกรมป่าไม้