

แบบฟอร์มการตรวจเอกสารการส่งเสริมการจัดทำแผนจัดการป่าชุมชน บ้านไทย

บ้าน ไทย หมู่ที่ ๓ ตำบล ทับทิม อำเภอกองแก้ว จังหวัด สระบุรี

เอกสารการจัดทำแผนจัดการป่าชุมชน

- แผนจัดการป่าชุมชน ประธานคณะกรรมการจัดการป่าชุมชนเป็นผู้ลงนาม
- แผนปฏิบัติการป่าชุมชน ๕ ด้าน ทั้งในบริเวณเพื่อการอนุรักษ์ และบริเวณเพื่อการใช้ประโยชน์(ถ้ามี)
- รายการไม้ทรงคุณค่าในป่าชุมชน (ถ้ามี)
- ข้อบังคับการจัดการป่าชุมชนตามกรอบที่คณะกรรมการนโยบายป่าชุมชนกำหนด
- รายชื่อคณะกรรมการจัดการป่าชุมชน พร้อมลงลายมือชื่อรับรองว่าเป็นความจริง
- แผนที่แสดงลักษณะภูมิประเทศ (๑ : ๕๐,๐๐๐) ที่มีหมายเลขแสดงค่าพิกัดกริดชัดเจน พร้อมรายละเอียดเลขระวาง และแสดงรูปแปลง ระบุการแบ่งบริเวณพื้นที่เพื่อการอนุรักษ์ และบริเวณพื้นที่เพื่อการใช้ประโยชน์(ถ้ามี) ให้เจ้าหน้าที่ที่ได้รับมอบหมายให้ตรวจสอบพื้นที่ ไร่วัดพื้นที่ และจัดทำแผนที่แสดงแนวเขตป่าชุมชน ลงลายมือชื่อ และข้าราชการลงนามรับรองแผนที่
- แผนที่แสดงขอบเขตป่าชุมชนบนแผนที่ภาพถ่ายออร์โธรีโธกราฟิก (๑ : ๔,๐๐๐) ระบุการแบ่งบริเวณพื้นที่เพื่อการอนุรักษ์ และบริเวณพื้นที่เพื่อการใช้ประโยชน์(ถ้ามี) ในกรณีที่ป่าชุมชนมีหลายแปลงให้จัดทำแผนที่แยกเป็นรายแปลงทุกแปลง ให้เจ้าหน้าที่ที่ได้รับมอบหมายให้ตรวจสอบพื้นที่ ไร่วัดพื้นที่ และจัดทำแผนที่แสดงแนวเขตป่าชุมชน ลงลายมือชื่อ และข้าราชการลงนามรับรองแผนที่

ได้ตรวจสอบแล้ว

- เอกสารถูกต้อง ครบถ้วน
- ไม่อยู่ในพื้นที่ที่ส่วนราชการ รัฐวิสาหกิจ หน่วยงานของรัฐ หรือบุคคลใดได้รับอนุญาตเข้าทำประโยชน์ พื้นที่ที่กรมป่าไม้ใช้หรือจัดการหรือประกาศเป็นพื้นที่วิจัยหรือจัดการใดๆ หรือที่ดินที่บุคคลได้มาตามประมวลกฎหมายที่ดิน
- ไม่อยู่ในพื้นที่เขตป่าอนุรักษ์

(ลงชื่อ)



(นายสุชาติ ปุณณวนิชศิริ)

ตำแหน่ง **นักวิชาการป่าไม้ชำนาญการพิเศษ**
ทำหน้าที่ผู้อำนวยการศูนย์ป่าไม้สระบุรี
ผู้อำนวยการศูนย์ป่าไม้

(ลงชื่อ)



(กฤษณะ นิสสะ)

ตำแหน่ง **นักวิชาการป่าไม้ชำนาญการพิเศษ**
ผู้อำนวยการส่วนจัดการป่าชุมชน
สำนักงานผู้อำนวยการส่วนจัดการป่าชุมชน
สำนักงานจัดการทรัพยากรป่าไม้ ๕ (สระบุรี)

แผนจัดการป่าชุมชน

๑. ชื่อแผนจัดการป่าชุมชน บ้านไทย
ตั้งอยู่หมู่ที่ 3 ตำบล ที่บกวาง
อำเภอ เกว๋ม ๑๐๒ จังหวัด ศรีบุรี

ประกอบ

- การขอจัดตั้งป่าชุมชน
- ป่าชุมชน ตามมาตรา ๙๙ และ มาตรา ๑๐๐
- การปรับปรุงแผนจัดการป่าชุมชนในระหว่างที่แผนจัดการป่าชุมชนยังไม่หมดอายุ
- ทดแทนแผนจัดการป่าชุมชนเดิมที่หมดอายุ
- การขอขยายเขตป่าชุมชน

๒. วัตถุประสงค์ของแผนจัดการป่าชุมชน

เพื่ออนุรักษ์ทรัพยากรป่าไม้ พล: ควบคุมดูแลป่า

๓. ระยะเวลา ๕ ปี นับตั้งแต่วันที่ ๑๕ ธันวาคม ๒๕๖๓ (วันที่)

๔. ลักษณะพื้นที่

๔.๑ สภาพพื้นที่ป่าชุมชน

๑) จำนวนเนื้อที่ของป่าชุมชน 111 ไร่ 0 งาน 91 ตารางวา
๒) กรณีย่อยขยายเขตป่าชุมชน เนื้อที่ - ไร่ งาน ตารางวา
เนื้อที่รวมกับพื้นที่ป่าชุมชนเดิม รวมเนื้อที่ - ไร่ งาน ตารางวา

๔.๒ อาณาเขตป่าชุมชน

ทิศเหนือ จด ถนน สี่ขาธารงเว
ทิศใต้ จด ปลูกปลูกป่าขตตาดักกรเวสสิช
ทิศตะวันออก จด กัดทามาในธรรมมาทม
ทิศตะวันตก จด ไรทอนพอวิคกาดซีบอาร์ท กรเวสสิชกรม

๔.๓ การกำหนดบริเวณในพื้นที่ป่าชุมชน

๑) แปลงพื้นที่ที่กำหนดให้เป็นบริเวณเพื่อการอนุรักษ์
จำนวน 1 แปลง เนื้อที่รวม 16 ไร่ 0 งาน 46 ตารางวา
คิดเป็นร้อยละ ๖๘.๖ % ของพื้นที่ป่าชุมชน

๒) แปลงพื้นที่ที่กำหนดให้เป็นบริเวณเพื่อการใช้ประโยชน์
จำนวน 1 แปลง เนื้อที่รวม 35 ไร่ 0 งาน 45 ตารางวา
คิดเป็นร้อยละ 31.๖ % ของพื้นที่ป่าชุมชน

หมายเหตุ : (แนบแผนที่มาตราส่วน ๑ : ๕๐,๐๐๐ หรือแผนที่ภาพถ่ายดาวเทียม เพื่อแสดงแนวเขตป่าชุมชน และกำหนดบริเวณเพื่อการอนุรักษ์และบริเวณเพื่อการใช้ประโยชน์)

๔.๔ แหล่งน้ำที่พบเห็นได้ในป่าชุมชน (ถ้ามี)

- ลำธาร ห้วย หนอง คลอง บึง
ตั้งอยู่บริเวณพิกัด
อยู่ในแปลงที่ บริเวณเพื่อการอนุรักษ์ หรือ บริเวณเพื่อการใช้ประโยชน์
สภาพความอุดมสมบูรณ์ของป่าบริเวณแหล่งน้ำอยู่ในเกณฑ์
- อ่างเก็บน้ำ ฝาย
ตั้งอยู่บริเวณพิกัด
อยู่ในแปลงที่ บริเวณเพื่อการอนุรักษ์ หรือ บริเวณเพื่อการใช้ประโยชน์
สภาพความอุดมสมบูรณ์ของป่าบริเวณแหล่งน้ำอยู่ในเกณฑ์
- อื่น ๆ ได้แก่
ตั้งอยู่บริเวณพิกัด
อยู่ในแปลงที่ บริเวณเพื่อการอนุรักษ์ หรือ บริเวณเพื่อการใช้ประโยชน์
สภาพความอุดมสมบูรณ์ของป่าบริเวณแหล่งน้ำอยู่ในเกณฑ์

๔.๕ ความสูงจากระดับน้ำทะเลโดยประมาณ แปลงที่ 1 40 แปลงที่ 2 60

๔.๖ สภาพป่า

- ป่าสมบูรณ์ จำนวนเนื้อที่ประมาณไร่
- ป่ากำลังฟื้นตัว จำนวนเนื้อที่ประมาณ 111-0-91 ไร่
- ป่าเสื่อมโทรม จำนวนเนื้อที่ประมาณไร่

๔.๗ พันธุ์ไม้หลักที่พบเห็นได้ในป่าชุมชน ได้แก่

ต้นกรงกิม ต้นไผ่

๔.๘ สัตว์ป่าที่พบเห็นได้ในป่าชุมชน ได้แก่

ไก่ป่า กวาง กวางเขา นกต่าง ๆ

๔.๙ ทรัพยากรธรรมชาติอื่น ๆ ที่พบเห็นได้ในป่าชุมชน ได้แก่

๔.๑๐ รายละเอียดเพิ่มเติม ดังนี้

๕. แผนปฏิบัติการป่าชุมชนโดยสังเขป

๑. กิจกรรมด้านการอนุรักษ์ ได้แก่

ภาคีชุมชน น่องกิน ทรสกลอน ตัดไม้

๒. กิจกรรมด้านการฟื้นฟู ได้แก่

๓. กิจกรรมด้านการพัฒนา ได้แก่

สมัครพันธุ์ไม้ กัดน้ำ กัดดินในแปลงป่าชุมชน

๔. กิจกรรมด้านการควบคุมดูแล ได้แก่

ประชาสัมพันธห้ามตัดไม้ ทำคางง่า

๕. กิจกรรมด้านการใช้ประโยชน์จากทรัพยากรธรรมชาติในป่าชุมชน ได้แก่

เก็บนางรองป่า เช่น นน่อไม้ เห็ดโคน

๖. ประโยชน์ที่คาดว่าจะได้รับ ป่าอุดมสมบูรณ์ขึ้น
ลดรายจ่ายเพิ่มรายได้ ของชุมชน

ลงชื่อ

๑๕

(นายประสิทธิ์ เกียรติพงษ์)

ประธานกรรมการจัดการป่าชุมชน

หมายเหตุ

๑. การสำรวจสภาพพื้นที่ หากไม่สามารถเดินตรวจสอบพื้นที่ได้เองทั้งหมด ให้ประเมินสภาพพื้นที่จากภาพถ่ายดาวเทียมประกอบได้
๒. รายละเอียดตามแผนปฏิบัติการป่าชุมชนตามแบบ คนช. ๕-๒

| กิจกรรม การจัดทำชุมชน | ปริมาณงาน | หน่วยนับ | กำหนดระยะเวลาในการปฏิบัติงาน | | | | | หมายเหตุ |
|--|-------------|--------------|------------------------------|---------|---------|---------|---------|----------|
| | | | ปีที่ ๑ | ปีที่ ๒ | ปีที่ ๓ | ปีที่ ๔ | ปีที่ ๕ | |
| (๒) ด้านการฟื้นฟู | | | | | | | | |
| ๒.๑ การปลูกต้นไม้ทดแทน การปลูกพืชสมุนไพร | - - - | - - | - - | - - | - - | - - | - - | - - |
| ๒.๒ การเพาะชำกล้าไม้ชุมชน | 1 1 | คิ้ว คิ้ว | ค | ค | ค | ค | ค | ค |
| ๒.๓ กิจกรรมอื่น ๆ ที่เป็นการฟื้นฟู | - - | - - | - - | - - | - - | - - | - - | - - |
| (๓) ด้านการพัฒนา | | | | | | | | |
| ๓.๑ การพัฒนาแหล่งท่องเที่ยวของอนุรักษ์ โดยชุมชน | 1 1 | คิ้ว คิ้ว | ค | ค | ค | ค | ค | ค |
| ๓.๒ การพัฒนาด้านสาธารณสุขโลก | - - | - - | - - | - - | - - | - - | - - | - - |
| ๓.๓ กิจกรรมอื่น ๆ ที่เป็นการพัฒนา | 1 1 | คิ้ว คิ้ว | ค | ค | ค | ค | ค | ค |

ข้อบังคับเกี่ยวกับการจัดการป่าชุมชน

ของป่าชุมชน ม.ท.น.

ตั้งอยู่หมู่ที่ 3 ตำบล พิบูลย์ อำเภอ ป่าพะยอม จังหวัด สุราษฎร์ธานี

| ข้อบังคับ | พื้นที่ใช้บังคับ | หมายเหตุ |
|---|------------------------|--|
| ๑. ห้ามทำความเสียหายแก่หลักเขตหรือเคลื่อนย้ายหลักเขต | พื้นที่ป่าชุมชนทั้งหมด | |
| ๒. ห้ามมิให้ล้มต้นไม้ หรือกระทำการใดที่ทำให้ต้นไม้ไม่สามารถเติบโตต่อไป | พื้นที่ป่าชุมชนทั้งหมด | กรณีไม่ประสงค์ให้มีการล้มไม้ |
| ๓. ห้ามจุดไฟในพื้นที่ป่าหรือกระทำการใดที่อาจก่อให้เกิดไฟป่า | พื้นที่ป่าชุมชนทั้งหมด | |
| ๔. ห้ามมิให้รถยนต์ตั้งแต่หกล้อขึ้นไปเข้าไปในพื้นที่ป่าชุมชน | พื้นที่ป่าชุมชนทั้งหมด | |
| ๕. ห้ามนำพืชหรือพันธุ์ไม้ต่างถิ่นเข้ามาปลูกในป่าชุมชน เว้นแต่เป็นพืชหรือพันธุ์ไม้ต่างถิ่นตามที่ระบุไว้ในแผนจัดการป่าชุมชน | พื้นที่ป่าชุมชนทั้งหมด | (ระบุชื่อพืชหรือพันธุ์ไม้ต่างถิ่นที่ปลูกได้ และพื้นที่ปลูกพันธุ์ไม้ต่างถิ่น) |
| ๖. ห้ามมิให้ก่อสร้างสิ่งปลูกสร้างใดในพื้นที่ป่าชุมชน เว้นแต่เป็นการก่อสร้างสิ่งปลูกสร้างที่จำเป็นเพื่อประโยชน์ในการปฏิบัติหน้าที่ของคณะกรรมการจัดการป่าชุมชนในการดูแลรักษาป่าชุมชน บำรุงและฟื้นฟูป่าชุมชน ส่งเสริมการศึกษาเรียนรู้และสร้างจิตสำนึกเกี่ยวกับการอนุรักษ์และฟื้นฟูทรัพยากรธรรมชาติ สิ่งแวดล้อมและความหลากหลายทางชีวภาพในป่าชุมชน และเผยแพร่ประชาสัมพันธ์ป่าชุมชน เช่น การสร้างหอดูไฟป่า ฝ่ายชะลอน้ำ ที่พักลาดตระเวน หรือศาลาเรียนรู้ โดยสิ่งปลูกสร้างดังกล่าวต้องมีลักษณะกลมกลืนกับสภาพแวดล้อม ไม่เป็นการทำลายสภาพธรรมชาติเดิม และได้รับอนุญาตเป็นหนังสือจากคณะกรรมการป่าชุมชนประจำจังหวัดแล้ว | พื้นที่ป่าชุมชนทั้งหมด | |

| ข้อบังคับ | พื้นที่ใช้บังคับ | หมายเหตุ |
|---|------------------------|----------|
| ๗. การเข้าป่าเพื่อพักผ่อนหย่อนใจหรือเพื่อศึกษาธรรมชาติ ให้กระทำได้ในระหว่างเวลา ..0๕.๑๐ .. ถึงเวลา...1๖.๓๐.. นาฬิกา | พื้นที่ป่าชุมชนทั้งหมด | |
| ๘. เมื่อพบเห็นการกระทำผิดกฎหมายว่าด้วยป่าชุมชน ให้แจ้งกรรมการป่าชุมชนหรือพนักงานเจ้าหน้าที่ | พื้นที่ป่าชุมชนทั้งหมด | |
| ๙. การเก็บของป่า ให้เก็บได้ในระหว่างช่วงเวลาและไม่เกินปริมาณที่กำหนดในตาราง ก. | พื้นที่ป่าชุมชนทั้งหมด | |

ตาราง ก.

การเก็บของป่าให้เก็บได้ในระหว่างช่วงเวลาดังต่อไปนี้ และไม่เกินปริมาณดังต่อไปนี้

| ของป่า | ช่วงเดือนที่เก็บได้ | ปริมาณที่อนุญาต (ต่อคน) | เงื่อนไขอื่น |
|-------------|---------------------|----------------------------|--------------|
| ๑. หน่อไม้ | มิ.ย - กค. | 10 กก./คน | — |
| ๒. น้ำผึ้ง | — | — | — |
| ๓. ไม้ไผ่ | — | — | — |
| ๔. เห็ดโคน | ก.ค - ส.ค | 10 กก./คน | — |
| ๕. ไข่มดแดง | — | — | — |

รายชื่อคณะกรรมการจัดการป่าชุมชน

จำนวน ๖ คน

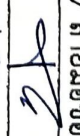
| ลำดับ | ชื่อ - สกุล | อายุ (ปี) | ตำแหน่งในคณะกรรมการ จัดการป่าชุมชน | ขอรับรองว่าไม่มีลักษณะต้องห้ามการเป็น กรรมการจัดการป่าชุมชน (ตามระเบียบคณะกรรมการนโยบายกำหนดตามมาตรา ๕๒) / ภายมือชื่อของกรรมการจัดการป่าชุมชน |
|-------|-------------------------|-----------|---------------------------------------|--|
| 1. | นายประสิทธิ์ วัฒนวิจิตร | 44 | ประธานกรรมการจัดการป่าชุมชน |  |
| 2. | นายสุวิทย์ วัฒนวิจิตร | 56 | รองประธานกรรมการจัดการป่าชุมชน | สุวิทย์ |
| 3. | นายประจักษ์ วัฒนวิจิตร | 58 | กรรมการ | ประจักษ์ |
| 4. | นายกำลือ วัฒนวิจิตร | 51 | กรรมการ | กำลือ |
| 5. | นายวัฒนวิชัย วัฒนวิจิตร | 55 | " | วัฒนวิชัย |
| 6. | นายเจริญ วัฒนวิจิตร | 46 | " | เจริญ |
| 7. | นายเฉลิม วัฒนวิจิตร | 64 | " | เฉลิม |
| 8. | นายประจักษ์ วัฒนวิจิตร | 44 | " | ประจักษ์ |
| 9. | นายสุวิทย์ วัฒนวิจิตร | 48 | " | สุวิทย์ |
| 10. | นายประจักษ์ วัฒนวิจิตร | 39 | " | ประจักษ์ |
| 11. | นายสุวิทย์ วัฒนวิจิตร | 46 | " | สุวิทย์ |
| 12. | นายประจักษ์ วัฒนวิจิตร | 53 | " | ประจักษ์ |

แผนที่ประกอบการจัดทำแผนจัดการป่าชุมชนบ้านไทย
บ้านไทย หมู่ที่ ๓ ตำบลทับกวาง
อำเภอแก่งคอย จังหวัดสระบุรี
อยู่ในพื้นที่ ป่าตามพระราชบัญญัติป่าไม้ พุทธศักราช ๒๕๘๔
เนื้อที่รวม ๑๑๑ ไร่ ๐ งาน ๙๑ ตารางวา
ตามนัยมาตรา ๙๙ และมาตรา ๑๐๐ แห่งพระราชบัญญัติป่าชุมชน พ.ศ. ๒๕๖๒
มาตราส่วน ๑:๑๕,๐๐๐

WGS 84

ลำดับชุด L ๗๐๑๘ ระวัง ๕๒๓๘III

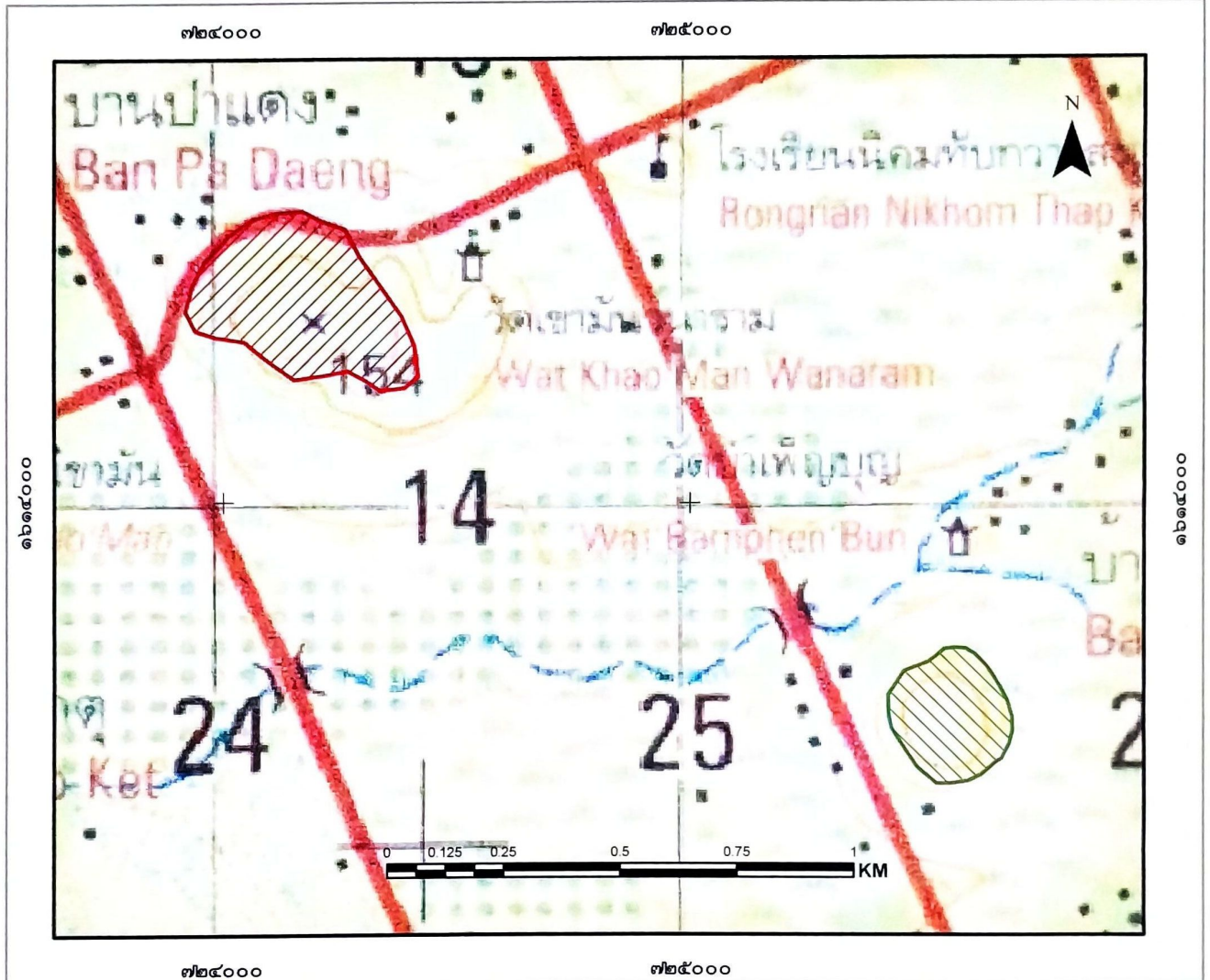

สัญลักษณ์

-  ขอบเขตบริเวณเพื่อการใช้ประโยชน์ เนื้อที่ ๓๕-๐-๔๕ ไร่
-  ขอบเขตบริเวณเพื่อการอนุรักษ์ เนื้อที่ ๗๖-๐-๔๖ ไร่

แผนที่แสดงลักษณะภูมิประเทศการแบ่งบริเวณการใช้ประโยชน์ป่าชุมชนบ้านไทย
 บ้านไทย หมู่ที่ ๓ ตำบลทับกวาง
 อำเภอแก่งคอย จังหวัดสระบุรี
 อยู่ในพื้นที่ ป่าตามพระราชบัญญัติป่าไม้ พุทธศักราช ๒๕๔๔
 เนื้อที่รวม ๑๑๑ ไร่ ๐ งาน ๙๑ ตารางวา
 ตามนัยมาตรา ๙๙ และมาตรา ๑๐๐ แห่งพระราชบัญญัติป่าชุมชน พ.ศ. ๒๕๖๒
 มาตรฐานส่วน ๑:๑๕,๐๐๐

WGS 84

ลำดับชุด L ๗๐๑๘ ระวัง ๕๒๓๘III

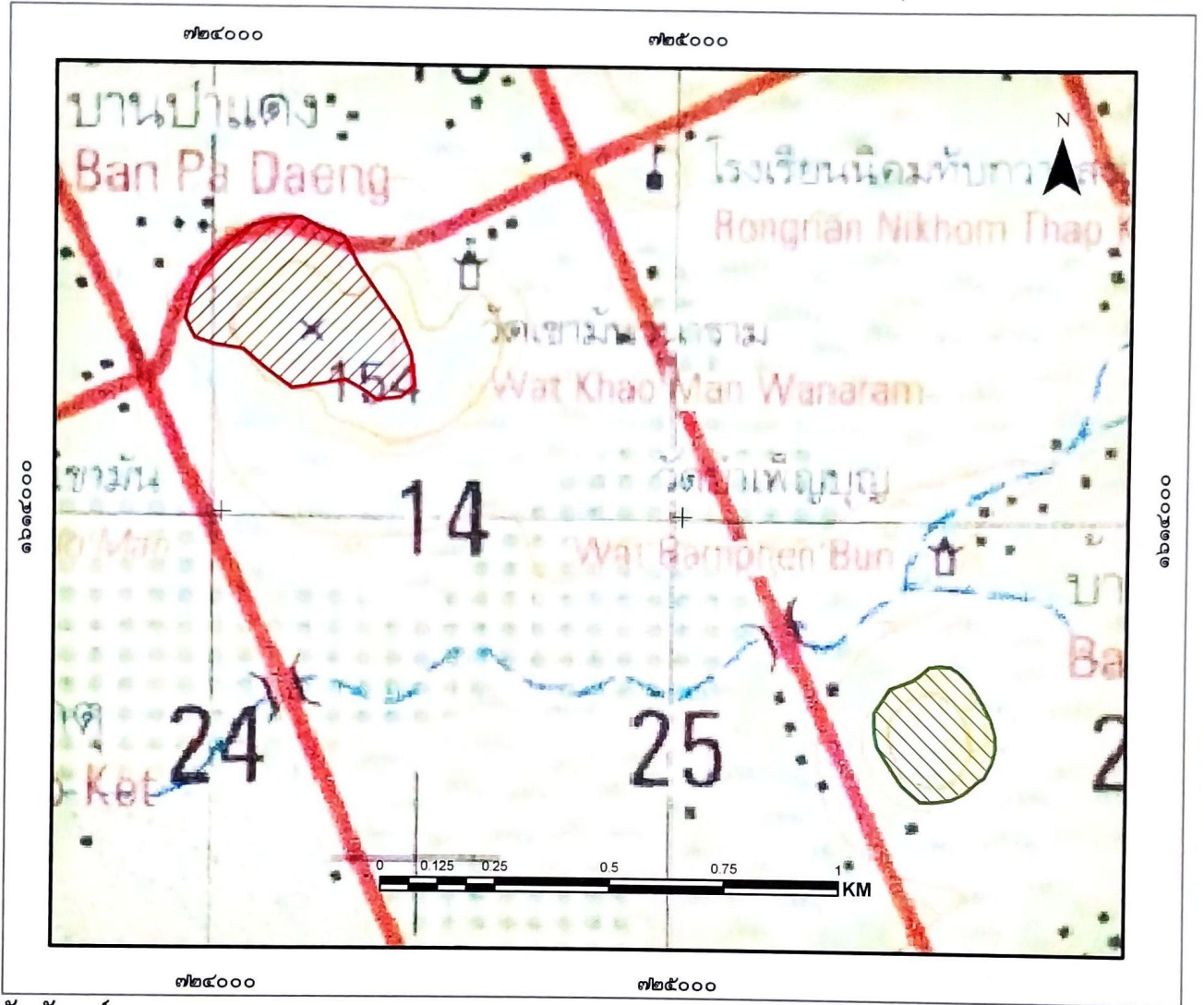

สัญลักษณ์

-  ขอบเขตบริเวณเพื่อการใช้ประโยชน์ เนื้อที่ ๓๕-๐-๔๕ ไร่
-  ขอบเขตบริเวณเพื่อการอนุรักษ์ เนื้อที่ ๗๖-๐-๔๖ ไร่

ลงชื่อ.....
 (นายวิริย วัฒน).....
 เจ้าหน้าที่รังวัด/เจ้าหน้าที่ผู้ได้รับมอบหมาย

ลงชื่อ.....
 (นายสุรชาติ...ปูลมจวนิชศิริ)
นักวิชาการป่าไม้ชำนาญการพิเศษ
ทำหน้าที่ผู้อำนวยการศูนย์ป่าไม้สระบุรี

ลงชื่อ.....
 (..... กฤษณะ นิสสะ.....)
 นักวิชาการป่าไม้ชำนาญการพิเศษ
 ทำหน้าที่ผู้อำนวยการส่วนจัดการป่าชุมชน

ลงชื่อ.....
 ((นายธนัช...เนมย์).....)
นักวิชาการป่าไม้ชำนาญการพิเศษ รักษาการแทน
ผู้อำนวยการสำนักจัดการทรัพยากรป่าไม้ที่ ๕ (สระบุรี)



แผนที่ภาพถ่ายออร์โธรีซิเชิงเลขการแบ่งบริเวณการใช้ประโยชน์ป่าชุมชนบ้านไทย
 บ้านไทย หมู่ที่ ๓ ตำบลทับกวาง
 อำเภอแก่งคอย จังหวัดสระบุรี
 อยู่ในพื้นที่ ป่าตามพระราชบัญญัติป่าไม้ พุทธศักราช ๒๔๘๔
 เนื้อที่รวม ๑๑๑ ไร่ ๐ งาน ๙๑ ตารางวา
 ตามนัยมาตรา ๙๙ และมาตรา ๑๐๐ แห่งพระราชบัญญัติป่าชุมชน พ.ศ. ๒๕๖๒
 มาตราส่วน ๑:๑๕,๐๐๐

WGS 84

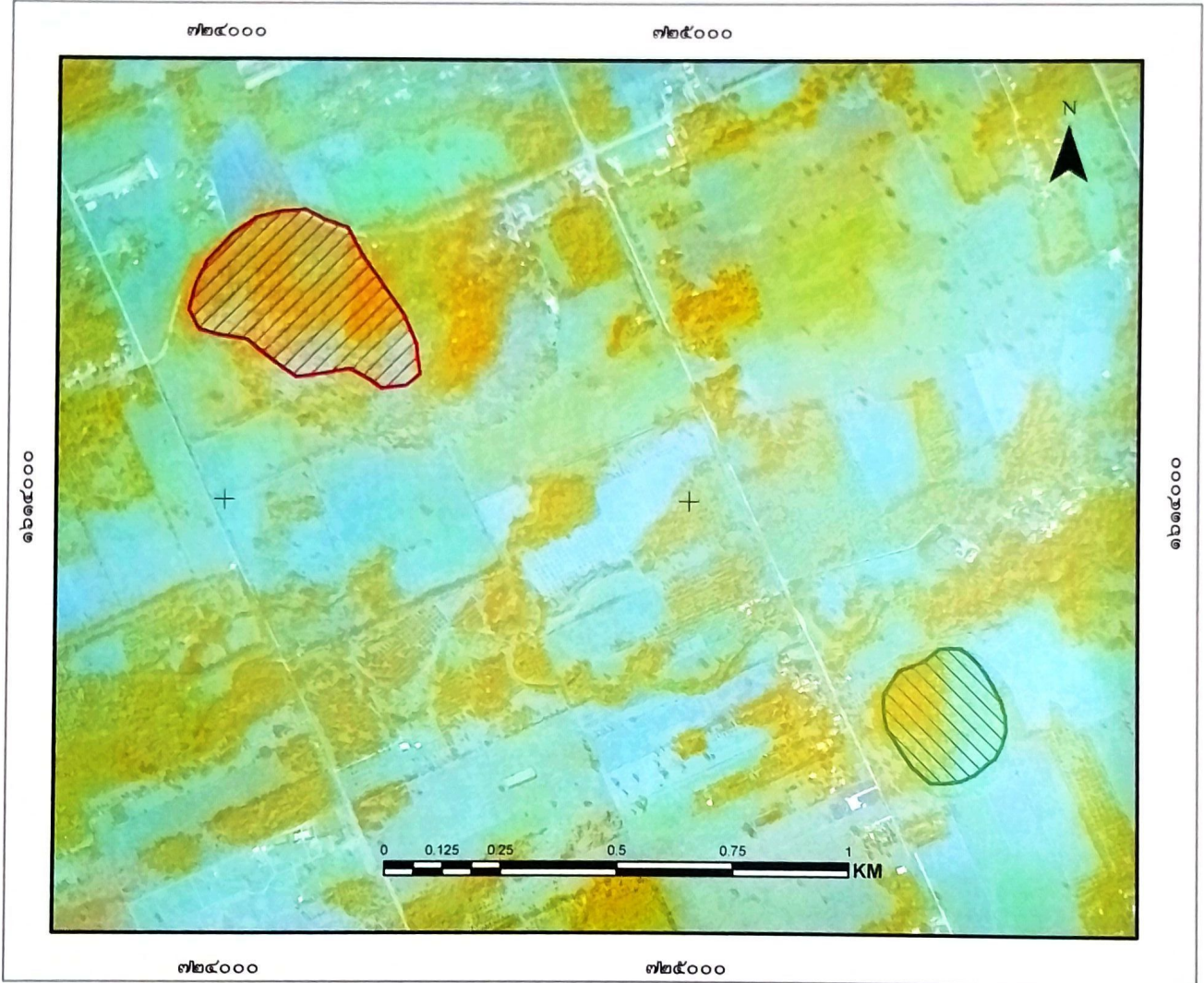
ลำดับชุด L ๗๐๑๘ ระวาง ๕๒๓๘III



สัญลักษณ์

-  ขอบเขตบริเวณเพื่อการใช้ประโยชน์ เนื้อที่ ๓๕-๐-๔๕ ไร่
-  ขอบเขตบริเวณเพื่อการอนุรักษ์ เนื้อที่ ๗๖-๐-๔๖ ไร่

ลงชื่อ.....
 (นายวิริยทศ บัวนวน)
 เจ้าหน้าที่รังวัดเจ้าหน้าที่ผู้ที่ได้รับมอบหมาย

ลงชื่อ.....
 (นายสุรชาติ ปุณณวนิชศิริ)
 นักวิชาการป่าไม้ชำนาญการพิเศษ
 ทำหน้าที่ผู้อำนวยการศูนย์ป่าไม้สระบุรี

ลงชื่อ.....
 กฤษณะ นิสสะ
 นักวิชาการป่าไม้ชำนาญการพิเศษ
 ทำหน้าที่ผู้อำนวยการส่วนจัดการป่าชุมชน

ลงชื่อ.....
 (นายธনীช เนมีย์)
 นักวิชาการป่าไม้ชำนาญการพิเศษ รักษาราชการแทน
 ผู้อำนวยการสำนักจัดการทรัพยากรป่าไม้ที่ ๕ (สระบุรี)

ตาราง Attribute table ข้อมูล Shapefile ในรูปแบบ Polygon ของแปลงป่าชุมชน

| FC_CODE | FC_ID | FCG_START | FCG_NAME | TAM_NAM_T | AMP_NAM_T | PROV_NAM_T | RAI | NGAN | WHA | FCG_RENEW |
|---------|--------|-----------|--|-----------|-----------|------------|-----|------|-----|-----------|
| | <Null> | | ป่าชุมชนบ้านใหม่ หมู่ 3 (บริเวณที่ดินการเคหะชนวิเศษ) | บ้านปาง | บางพลม | สระบุรี | 35 | 0 | 45 | |
| | <Null> | | ป่าชุมชนบ้านใหม่ หมู่ 3 (บริเวณที่ดินการเคหะชนวิเศษ) | บ้านปาง | บางพลม | สระบุรี | 76 | 0 | 46 | |

คำอธิบายตาราง Attribute table ข้อมูล Shape file ในรูปแบบ polygon ของแปลงป่าชุมชน

1. FCG_START คือวันที่จัดตั้ง (ใส่เฉพาะ พ.ศ.) ไม่ต้องใส่ข้อมูล
2. FCG_NAME คือ ชื่อป่าชุมชน ใส่แปลงที่ หมู่ที่ด้วย (ตัวอย่าง ป่าชุมชนบ้านนาคามี แปลงที่ 1 หมู่ที่ 2)
3. TAM_NAM_T คือ ตำบล (ไม่ต้องใส่ ต.)
4. AMP_NAME_T คือ อำเภอ (ไม่ต้องใส่ อ.)
5. PROV_NAME_T คือ จังหวัด (ไม่ต้องใส่ จ.)
6. RAI NGAN WHA คือ ไร่ งาน ตารางวา
7. FCG_RENEW คือ วันที่ต่ออายุ (ใส่เฉพาะ พ.ศ.) ไม่ต้องใส่ข้อมูล

หมายเหตุ : CF_CODE, FC_ID ข้อมูล 2 ช่องนี้ ไม่ต้องใส่ข้อมูล

ค่าพิกัดแสดงขอบเขตป่าชุมชนบ้านไทย แปลงที่ 1 (บริเวณเพื่อการอนุรักษ์)

บ้านไทย หมู่ที่ 3 ตำบลทับกวาง อำเภอแก่งคอย จังหวัดสระบุรี

Zone 47P

| จุดที่ | E | N |
|--------|--------|---------|
| 1 | 724408 | 1614339 |
| 2 | 724416 | 1614273 |
| 3 | 724387 | 1614248 |
| 4 | 724334 | 1614242 |
| 5 | 724308 | 1614260 |
| 6 | 724265 | 1614284 |
| 7 | 724221 | 1614275 |
| 8 | 724183 | 1614269 |
| 9 | 724151 | 1614264 |
| 10 | 724095 | 1614304 |
| 11 | 724046 | 1614345 |
| 12 | 723984 | 1614354 |
| 13 | 723942 | 1614367 |
| 14 | 723921 | 1614409 |
| 15 | 723937 | 1614466 |
| 16 | 723960 | 1614511 |
| 17 | 724013 | 1614570 |
| 18 | 724065 | 1614607 |
| 19 | 724120 | 1614621 |
| 20 | 724170 | 1614625 |
| 21 | 724214 | 1614603 |
| 22 | 724262 | 1614587 |
| 23 | 724290 | 1614531 |
| 24 | 724382 | 1614400 |

ค่าพิกัดแสดงขอบเขตป่าชุมชนบ้านไทย แปลงที่ 2 (บริเวณเพื่อการใช้ประโยชน์)

บ้านไทย หมู่ที่ 3 ตำบลทับกวาง อำเภอแก่งคอย จังหวัดสระบุรี

Zone 47P

| จุดที่ | E | N |
|--------|--------|---------|
| 1 | 725556 | 1613393 |
| 2 | 725525 | 1613392 |
| 3 | 725511 | 1613404 |
| 4 | 725484 | 1613427 |
| 5 | 725460 | 1613463 |
| 6 | 725430 | 1613510 |
| 7 | 725424 | 1613541 |
| 8 | 725423 | 1613583 |
| 9 | 725457 | 1613635 |
| 10 | 725507 | 1613654 |
| 11 | 725525 | 1613667 |
| 12 | 725541 | 1613682 |
| 13 | 725564 | 1613685 |
| 14 | 725587 | 1613683 |
| 15 | 725606 | 1613671 |
| 16 | 725628 | 1613648 |
| 17 | 725643 | 1613627 |
| 18 | 725656 | 1613605 |
| 19 | 725674 | 1613571 |
| 20 | 725675 | 1613566 |
| 21 | 725684 | 1613535 |
| 22 | 725685 | 1613505 |
| 23 | 725678 | 1613478 |
| 24 | 725662 | 1613446 |
| 25 | 725648 | 1613437 |
| 26 | 725640 | 1613430 |

ค่าพิกัดแสดงขอบเขตป่าชุมชนบ้านไทย แปลงที่ 2 (บริเวณเพื่อการใช้ประโยชน์)

บ้านไทย หมู่ที่ 3 ตำบลทับกวาง อำเภอแก่งคอย จังหวัดสระบุรี

Zone 47P

| | | |
|----|--------|---------|
| 27 | 725618 | 1613411 |
| 28 | 725590 | 1613398 |

ตารางเปรียบเทียบข้อมูลประเภทพื้นที่และจำนวนเนื้อที่ป่าชุมชน
กรณีป่าชุมชนตามมาตรา 99 และมาตรา 100 แห่งพระราชบัญญัติป่าชุมชน พ.ศ. 2562
เพื่อยืนยันการปรับปรุงแก้ไขข้อมูลให้เป็นปัจจุบัน

ป่าชุมชน บ้านไทย
บ้าน บ้านไทย หมู่ที่ 3
ตำบล ทับกวาง อำเภอ อ่าว แก่งคอย จังหวัด สระบุรี

ข้อมูลประเภทพื้นที่และจำนวนเนื้อที่ป่าชุมชน แก่ เมแก่

| แปลง ที่ | ข้อมูลป่าชุมชนเดิม | | | ข้อมูลป่าชุมชนตามแผนจัดการป่าชุมชน | | | การแบ่งสัดส่วนพื้นที่ตามแผนจัดการ ป่าชุมชน | | | | | | | |
|-------------|--|----------|-----|------------------------------------|--|----------|---|------|------------------------------|-----|------|---------------------------------|-----|------|
| | ประเภทที่ดิน | เนื้อที่ | | | ประเภทที่ดิน | เนื้อที่ | | | เนื้อที่เพื่อการ อนุรักษ์ | | | เนื้อที่เพื่อการ ใช้ประโยชน์ | | |
| | | ไร่ | งาน | ตร.ว | | ไร่ | งาน | ตร.ว | ไร่ | งาน | ตร.ว | ไร่ | งาน | ตร.ว |
| 1 | ป่าตามพระราชบัญญัติป่าไม้ พุทธศักราช 2484 (แปลง ที่ 1) | 35 | 0 | 45 | ป่าตามพระราชบัญญัติป่าไม้ พุทธศักราช 2484 (แปลง ที่ 1) | 35 | 0 | 45 | - | - | - | 35 | 0 | 45 |
| 2 | ป่าตามพระราชบัญญัติป่าไม้ พุทธศักราช 2484 (แปลง ที่ 2) | 76 | 0 | 46 | ป่าตามพระราชบัญญัติป่าไม้ พุทธศักราช 2484 (แปลง ที่ 2) | 76 | 0 | 46 | 76 | 0 | 46 | - | - | - |
| 3 | | | | | | | | | | | | | | |
| 4 | | | | | | | | | | | | | | |
| รวม | | 111 | 0 | 91 | | 111 | 0 | 91 | 76 | 0 | 46 | 35 | 0 | 45 |

หมายเหตุ : ระบุประเภทที่ดินให้ชัดเจน เช่น ป่าสงวนแห่งชาติ นสล. สปก. เป็นต้น

(ลงชื่อ) 
(นายสุรชาติ ปุณณวานิชศิริ.)
ตำแหน่ง นักวิชาการป่าไม้ชำนาญการพิเศษ
ผู้อำนวยการศูนย์ป่าไม้ สระบุรี

(ลงชื่อ) 
นางชษณะ นิสสระ
(นักวิชาการป่าไม้ชำนาญการพิเศษ)
ผู้อำนวยการ สำนักจัดการป่าชุมชน
สำนักจัดการทรัพยากรป่าไม้ที่ 5 (สระบุรี)

บันทึกการประชุมคณะกรรมการป่าชุมชนบ้านไทย หมู่ที่ 3

วันอาทิตย์ที่ 8 สิงหาคม 2564 ณ ที่ทำการผู้ใหญ่บ้าน

เปิดประชุม เวลา 10.00 น.

ระเบียบวาระที่ 1 ประธานแจ้งให้ที่ประชุมทราบ

- 1.1 ด้วยสถานการณ์โรคระบาด โควิด-19 ขยายวงกว้างมีผู้ติดเชื้อจำนวนมาก ขอให้ช่วยกันปฏิบัติตามมาตรการป้องกันโรคโควิด-19 อย่างเคร่งครัด สวมหน้ากาก ร้อยเปอร์เซ็นต์ หลีกเลี่ยงการสัมผัสสิ่งของด้วยแอลกอฮอล์
- 1.2 ด้วยคำสั่ง สบค. ประกาศคำสั่งล่าสุด (ตามเอกสาร) ที่กรรมการได้รับทุกท่าน ประชาสัมพันธ์ขอให้ปฏิบัติตามคำสั่ง

ระเบียบวาระที่ 2 เพื่อทราบ

- 1.1 เรื่องการจัดทำแผน 5 ปี ในการดูแลป่าชุมชนบ้านไทยหมู่ที่ 3
- 1.2 เรื่องการปลูกป่าเสริมในช่วงเดือนมิถุนายน-กันยายน
- 1.3 เรื่องการจัดชุดลาดตระเวน การป้องกันไฟป่าร่วมกับป่าไม้

ระเบียบวาระที่ 3 เพื่อพิจารณา ไม่มี

ระเบียบวาระที่ 4 เรื่องอื่นๆ ไม่มี

ปิดประชุมเวลา 11.30 น.

ก้ำจ้ง
(นางก้ำจ้ง ไชตะขบ)

เลขานุการ



(นายประคิษฐ์ เวียงสิงขร)

ประธานป่าชุมชนบ้านไทยหมู่ที่ 3

ประชุมคณะกรรมการหมู่บ้านหนองน้ำนไทร หมู่ที่ 3
 วันอาทิตย์ที่ 8 สิงหาคม 2564 ณ ที่ทำการผู้ใหญ่บ้าน

เปิดประชุม เวลา 10.00 น.

| ลำดับ | ชื่อ-สกุล | เลขที่ | ตำแหน่ง | ลงชื่อ |
|-------|------------------------|--------|-------------------|--------|
| 1. | นายประดิษฐ์ เวียงสิงขร | 82/1 | ผู้ใหญ่บ้าน | |
| 2 | นางสาววิไล | 132/4 | ผ.ช | |
| 3 | นาง กิ่งดี | 74 | ผ.ช. ผ.ภ. | |
| 4 | นาย (วิเศษ) วัฒนชัย | 74. | ผ.ภ. ผ.ภ. วัฒนชัย | |
| 5 | นางวัฒนา | | ภรรยา | |
| 6 | นางศิริ | 111/3 | ภรรยา | |
| 7 | นางทองสุข | 29/4 | กรรมการ | |
| 8 | นาง น้อย | 99 | ภรรยา | |
| 9 | นาง สิริ | 95/8 | ภรรยา | |
| 10 | นาง ปรียา | 58/1 | กรรมการ | |
| 11 | นางพิมพ์วิภา | 150/1 | กรรมการ | |
| 12 | นาง อนุชิต | 13 | ภรรยา | |
| | | 13 | ภรรยา | |

(นายประดิษฐ์ เวียงสิงขร)
 ผู้ใหญ่บ้าน หมู่ที่ 3 ต.ทับกวาง



(นายประดิษฐ์ เวียงสิงขร)
ผู้ใหญ่บ้าน หมู่ที่ 3 ต.ทับกวาง

โครงการป่าชุมชนบ้านไทย
บ้านไทย หมู่ที่ ๓ ตำบลทับกวาง อำเภอแก่งคอย จังหวัดสระบุรี

๑. ชื่อโครงการ

โครงการป่าชุมชนบ้านไทย

๒. ที่ตั้งโครงการ

ตั้งอยู่ในเขตท้องที่บ้านไทย หมู่ที่ ๓ ตำบลทับกวาง อำเภอแก่งคอย จังหวัดสระบุรี

(กรณีมีผู้ยื่นคำขอมากกว่า ๑ หมู่บ้าน ให้ระบุผู้ซื้อบ้านและหมู่ที่ทุกบ้านตามที่ยื่นคำขอ)

๓. พื้นที่ดำเนินโครงการ รวมทั้งสิ้น.....๒.....แปลง เนื้อที่.....๑๑๑-๐-๙๑.....ไร่ ดังนี้

| | | | |
|---|--------------------|---------------------------|-----|
| ป่าสงวนแห่งชาติป่า..... | แปลงที่..... | เนื้อที่..... | ไร่ |
| ป่าชุมชนตามมติคณะรัฐมนตรี..... | แปลงที่..... | เนื้อที่..... | ไร่ |
| ป่าไม้ถาวรตามมติคณะรัฐมนตรี..... | แปลงที่..... | เนื้อที่..... | ไร่ |
| ป่าตามพระราชบัญญัติป่าไม้ พุทธศักราช ๒๔๘๔ | แปลงที่.....๑..... | เนื้อที่.....๓๕-๐-๔๕..... | ไร่ |
| | แปลงที่.....๒..... | เนื้อที่.....๓๖-๐-๔๖..... | ไร่ |
| ที่ดินของรัฐประเภทอื่น ๆ (ระบุ) | แปลงที่..... | เนื้อที่..... | ไร่ |
| ที่ดินอื่นๆ (ระบุ)..... | แปลงที่..... | เนื้อที่..... | ไร่ |

(หากดำเนินการมากกว่า ๑ แปลง ให้เรียงลำดับป่าสงวนแห่งชาติเป็นแปลงที่ ๑ ตามพื้นที่ต่างๆ ข้างต้น)

๔. หลักการและเหตุผล

ด้วย บ้านไทย มีความประสงค์ที่จะให้สมาชิกในชุมชนมีส่วนร่วมในการดูแลรักษาและฟื้นฟูป่า เพื่อให้ป่ามีความอุดมสมบูรณ์ เกิดประโยชน์กับชุมชนทั้งทางตรงและทางอ้อม และเพื่อให้ชุมชนมีส่วนร่วมในการบริหารจัดการป่าร่วมกับเจ้าหน้าที่ปฏิบัติงานโครงการป่าชุมชนของกรมป่าไม้ จึงได้ร่วมกันจัดทำโครงการป่าชุมชนเสนอกรมป่าไม้ เพื่อขออนุมัติให้เจ้าหน้าที่ร่วมกับชุมชนดำเนินโครงการดังกล่าว โดยมีองค์กรปกครองส่วนท้องถิ่นรวมทั้งหน่วยงานที่เกี่ยวข้อง ทั้งภาครัฐและภาคเอกชนให้การสนับสนุน และร่วมดำเนินการเพื่อให้ทรัพยากรป่าไม้ในท้องถิ่นเกิดความอุดมสมบูรณ์ และเกิดประโยชน์กับชุมชนอย่างยั่งยืนสืบไป

๕. วัตถุประสงค์...

๕. วัตถุประสงค์

๕.๑ เพื่อให้ราษฎรมีส่วนร่วมในการดูแลรักษาทรัพยากรป่าไม้

๕.๒ เพื่อให้เกิดประโยชน์ต่อชุมชนทั้งทางตรงและทางอ้อม รวมทั้งขยายผลไปยังชุมชนโดยรอบ เพื่อให้เกิดการมีส่วนร่วมของทุกภาคส่วนและพัฒนาไปสู่การสร้างเครือข่ายป่าชุมชน

๖. แผนงานและยุทธศาสตร์ในการดำเนินโครงการป่าชุมชน

ด้านการควบคุม ดูแล รักษา และฟื้นฟูป่า ให้เป็นไปตามแผนยุทธศาสตร์การดำเนินงานป่าชุมชน ทั้ง ๕ ด้าน ได้แก่

๖.๑ ด้านเผยแพร่ประชาสัมพันธ์เพื่อให้สมาชิกในชุมชน และบุคคลทั่วไปได้ทราบภารกิจด้านการจัดการป่าชุมชนผู้รับผิดชอบโครงการขอเขตดำเนินงานและขอเขตพื้นที่ป่าชุมชน โดยผ่านทางสื่อชนิดต่างๆ เช่น สื่อเอกสารสิ่งพิมพ์ บัญชีโฆษณาประชาสัมพันธ์ (ป้ายโครงการป่าชุมชน) รวมทั้งป้ายแสดงแนวเขตป่าชุมชน เป็นต้น

๖.๒ ด้านการป้องกันรักษาป่า เพื่อเป็นการดูแลรักษาป่ามิให้ถูกบุกรุกทำลาย หรือยึดทำลายโดย มนุษย์หรือภัยธรรมชาติ เช่น ไฟป่า ให้ทรัพยากรป่าไม้มีความอุดมสมบูรณ์ดั้งเดิม หรือมากขึ้นกว่าเดิม

๖.๓ ด้านการบำรุงและฟื้นฟูป่า เพื่อเป็นการปรับปรุง พื้นที่ป่าที่เคยถูกบุกรุกทำลาย ให้มีความ อุดมสมบูรณ์ขึ้น หรือเป็นการพัฒนาพื้นที่ป่าไม้ให้มีความหลากหลายทั้งจำนวนและชนิดพันธุ์พืช ให้เหมาะสมเพียงพอต่อการยังประโยชน์ต่อชุมชน รวมทั้งการจัดการเพื่อให้ป่าชุมชนเกิดประโยชน์ ทั้งทางตรงและทางอ้อม เช่น การจัดการเพื่อการท่องเที่ยวเชิงนิเวศ หรือการท่องเที่ยวเชิงวัฒนธรรม ฯลฯ

๖.๔ ด้านการศึกษาและถ่ายทอดองค์ความรู้ เพื่อเป็นการจัดการทรัพยากรป่าไม้ เช่น แหล่งศึกษา เรียนรู้ทางชุมชน หรือเป็นการจัดการองค์ความรู้เรื่องการบริหารจัดการป่าให้กับสมาชิกชุมชน

๖.๕ ด้านอำนวยความสะดวกและอื่นๆ ที่สนับสนุนการดำเนินโครงการป่าชุมชน

๗. ระยะเวลาดำเนินการ

กำหนดระยะเวลาดำเนินการ ๑๐ ปี (นับตั้งแต่วันที่กรมป่าไม้อนุมัติโครงการ) (วันที่ 13 ก.พ. 2562)

๘. ผู้รับผิดชอบโครงการ

๘.๑ ผู้รับผิดชอบหลัก

๑) ผู้ใหญ่บ้าน/กำนัน

๒) คณะกรรมการป่าชุมชน

๘.๒ ผู้สนับสนุน

๑) สำนักจัดการทรัพยากรป่าไม้ที่ ๕ (สระบุรี)

๒) องค์กรปกครองส่วนท้องถิ่น

๓) อำเภอ/จังหวัด

๔) หน่วยงานภาครัฐอื่นๆ

๕) หน่วยงานภาคเอกชน

๙. งบประมาณ (โดยขอรับการสนับสนุนงบประมาณได้จากหน่วยงานต่างๆ ได้แก่)

๙.๑ กรมป่าไม้ ซึ่งระบุไว้ตามแผนงานและงบประมาณประจำปี

๙.๒ องค์การบริหารส่วนตำบล/เทศบาลตำบล

๙.๓ จังหวัด

๙.๔ องค์กร/บริษัทเอกชน

๙.๕ หน่วยงานอื่นๆ

๑๐. ผลที่คาดว่าจะได้รับ

๑๐.๑ ราษฎรในชุมชนมีส่วนร่วมและได้รับประโยชน์จากการดูแลรักษาป่าชุมชน

๑๐.๒ ทรัพยากรป่าไม้ได้รับการดูแลรักษาโดยชุมชนให้มีความอุดมสมบูรณ์และพัฒนาป่าชุมชนให้ตอบสนองความต้องการของชุมชนได้อย่างยั่งยืน

๑๑. แผนที่ประกอบโครงการ

๑๑.๑ แผนที่ระวางของกรมแผนที่ทหาร มาตราส่วน ๑ : ๕๐,๐๐๐ ที่มีหมายเลขแสดงค่าพิกัดกริดชัดเจนพร้อมรายละเอียดเลขระวางและแสดงรูปแปลงตามแบบ ปชช. ๒

๑๑.๒ แผนที่แสดงขอบเขตป่าชุมชนบนภาพถ่ายออร์โธรีซิเชิงเลข มาตราส่วน ๑ : ๔,๐๐๐

๑๒. ผู้เขียนโครงการ

(ลงชื่อ) สมิทธิพงษ์ เวียงวิเศษ ผู้เขียนโครงการ *

(.....นายสมิทธิพงษ์ เวียงวิเศษ.....)

ตำแหน่ง ผ.บ.น.ส.ป่าไม้ อบ.ท.ร.

(ลงชื่อ) S. Ari ผู้แนะนำ/ร่วมการเขียนโครงการ**

(.....นายตำรวจ อริเดช.....)

ตำแหน่ง นักวิชาการป่าไม้ปฏิบัติการ

๑๓. ความคิดเห็นของนายกองค์กรปกครองส่วนท้องถิ่น

เห็นควรดำเนินการ

ความคิดเห็นอื่นๆ

(ลงชื่อ) จ. -

(.....นายสมหมาย แสงประเสริฐ.....)

ตำแหน่ง นายกเทศมนตรีเมืองทับกวาง

๑๔. ความคิดเห็นของนายอำเภอ

- เห็นควรดำเนินการ โครงการพัฒนาพื้นที่ ๑๓ ตำบล ๑๒ แห่ง ๑๒๖ ไร่
- ความคิดเห็นอื่นๆ

(ลงชื่อ) [ลายเซ็น]

ปลัดอำเภอ(เจ้าพนักงานปกครองชำนาญการ)รักษาราชการแทน
ตำแหน่ง นายอำเภอแก่งคุดคู้

๑๕. ความคิดเห็นของผู้ว่าราชการจังหวัด หรือหัวหน้าหน่วยงานที่กำกับดูแลพื้นที่ในแต่ละกรณี***

- เห็นชอบให้ดำเนินการ
- ความคิดเห็นอื่นๆ

(ลงชื่อ)

(.....)

ตำแหน่ง

๑๖. ผู้ตรวจสอบโครงการ (ผู้อำนวยการส่วนจัดการป่าชุมชน สังกัดสำนักจัดการทรัพยากรป่าไม้พื้นที่.....)

(ลงชื่อ) [ลายเซ็น] ผู้ตรวจสอบโครงการ [ลายเซ็น]
(นายสุรชาติ ปุณณานันต์ศิริ) (นายชัย เอกศิริพงษ์)

ตำแหน่ง ผู้อำนวยการส่วนส่งเสริมการจัดการป่าชุมชน
ผู้อำนวยการส่วนจัดการป่าชุมชน ๒-๕ ก.ย. ๒๕๖๑

๑๗. ผู้เสนอโครงการ (ผู้อำนวยการสำนักจัดการทรัพยากรป่าไม้ที่.....)

(ลงชื่อ) [ลายเซ็น] ผู้เสนอโครงการ
(นายสมศักดิ์ สรรพโกศลกุล)

ผู้อำนวยการสำนักจัดการทรัพยากรป่าไม้ที่ ๕ (สระบุรี)
ตำแหน่ง

[ลายเซ็น]

(มานันท์ นุกขนานต์)
ผู้อำนวยการสำนักจัดการป่าชุมชน

๑๘. ผู้อนุมัติโครงการ (อธิบดีกรมป่าไม้)

(ลงชื่อ) [ลายเซ็น] ผู้อนุมัติโครงการ
(นางอานวยพร ชลดำรงกุล)

(.....รองอธิบดีกรมป่าไม้.....)

ตำแหน่ง ปฏิบัติราชการแทนอธิบดีกรมป่าไม้

หมายเหตุ * ผู้ใหญ่บ้าน/กำนัน/นายก อบต./นายกเทศมนตรี หรือประธานคณะกรรมการป่าชุมชนหมู่บ้านแล้วแต่กรณี

** ข้าราชการตั้งแต่ระดับปฏิบัติงาน หรือปฏิบัติการขึ้นไป

*** กรณีพื้นที่อื่นๆ เสนอโครงการให้หัวหน้าหน่วยงานที่กำกับดูแลแล้วแต่กรณีพิจารณา

ทั้งนี้ หน่วยงานรับผิดชอบแจ้งรายชื่อเจ้าหน้าที่ในสังกัด ประกอบด้วยข้าราชการ อย่างน้อย ๑ คน และพนักงานราชการ อย่างน้อย ๑ คน
เพื่อกรมป่าไม้ออกคำสั่งแต่งตั้งเป็นเจ้าหน้าที่ปฏิบัติงานโครงการป่าชุมชน และแจ้งรายชื่อคณะกรรมการป่าชุมชน
เพื่อช่วยพนักงานเจ้าหน้าที่ปฏิบัติงานป่าชุมชนต่อไป

คณะกรรมการป่าชุมชน

แบบทำยโครงการป่าชุมชน ใหม่

บ้าน ใหม่ หมู่ที่ 3 ตำบล ศรีนคร อำเภอ แม่สอด จังหวัด ตาก

| ลำดับที่ | ชื่อ - สกุล | ทำหน้าที่ | หมายเหตุ / ด้าน |
|----------|--|---------------------|-----------------|
| ๑ | นาย/นาง/นางสาว <u>นริศดิษฐ์ เวียงสิงห์</u> | ประธาน | |
| ๒ | นาย/นาง/นางสาว <u>กัญญา กิ่งวงษา</u> | รองประธาน | |
| ๓ | นาย/นาง/นางสาว <u>ประสิทธิ์ บุดดาพันธ์</u> | รองประธาน (ถ้ามี) | |
| ๔ | นาย/นาง/นางสาว <u>กัญญา ใจตงม</u> | เลขานุการ | ป่าสามพันไร่ |
| ๕ | นาย/นาง/นางสาว <u>นายวัฒน์ชัย ใจตงม</u> | เหรัญญิก | ค้ำยันป่า |
| ๖ | นาย/นาง/นางสาว <u>นวิน มาคุณ</u> | กรรมการ | ค้ำยันป่า |
| ๗ | นาย/นาง/นางสาว <u>เนติมา กองแก้ว</u> | กรรมการ | ค้ำยันป่า |
| ๘ | นาย/นาง/นางสาว <u>นริศจุ๊ แก้วทอง</u> | กรรมการ | ค้ำยันป่า |
| ๙ | นาย/นาง/นางสาว <u>กิตติตา เวียงสิงห์</u> | กรรมการ | ป่าสามพันไร่ |
| ๑๐ | นาย/นาง/นางสาว <u>กัมปารัตน์ เป็งพิมพ์</u> | กรรมการ | ค้ำยันป่า |
| ๑๑ | นาย/นาง/นางสาว <u>สุมาน สีวงษา</u> | กรรมการ | ค้ำยันป่า |
| ๑๒ | นาย/นาง/นางสาว <u>แรม แสงรูป</u> | กรรมการอื่น (ถ้ามี) | ค้ำยันป่า |
| ๑๓ | | | |
| ๑๔ | | | |
| ๑๕ | | | |
| ฯลฯ | ฯลฯ | ฯลฯ | |

ที่ทำการผู้ใหญ่บ้าน/กำนัน/หรือประธานชุมชนหมู่บ้าน ใหม่

หมายเลขโทรศัพท์ 089-073-5378

- หมายเหตุ**
- * เอกสารฉบับนี้เป็นการแสดงโครงสร้างคณะกรรมการป่าชุมชน ได้รับการยอมรับจากราชฎารในชุมชนเพื่อช่วยทำหน้าที่ในการจัดการป่าชุมชนร่วมกับพนักงานเจ้าหน้าที่ โดยแต่ละป่าชุมชนจะมีกลุ่มราชฎารเหล่านี้เป็นแกนหลักเข้ามาบริหารจัดการตามความเหมาะสมของพื้นที่ จำนวน ๑๐-๑๕ คน
 - ** แบบทำย (แบบ ปชช.๓) ส่งให้กรมป่าไม้ทุกโครงการฯ
 - *** กรณีมีการเปลี่ยนแปลงคณะกรรมการให้รวบรวมรายชื่อแจ้งสำนักจัดการทรัพยากรป่าไม้ที่รับผิดชอบเพื่อปรับปรุงข้อมูลแจ้งให้หน่วยงานที่เกี่ยวข้องและกรมป่าไม้ทราบ