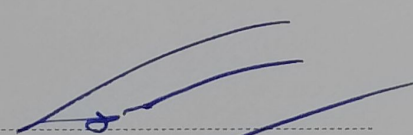

เอกสารการจัดทำแผนจัดการป่าชุมชน

- แผนจัดการป่าชุมชน ประธานคณะกรรมการจัดการป่าชุมชนเป็นผู้ลงนาม
- แผนปฏิบัติการป่าชุมชน ๕ ด้าน ทั้งในบริเวณเพื่อการอนุรักษ์ และบริเวณเพื่อการใช้ประโยชน์(ถ้ามี)
- รายการไม้ทรงคุณค่าในป่าชุมชน (ถ้ามี)
- ข้อบังคับการจัดการป่าชุมชนตามกรอบที่คณะกรรมการนโยบายป่าชุมชนกำหนด
- รายชื่อคณะกรรมการจัดการป่าชุมชน พร้อมลงลายมือชื่อรับรองว่าเป็นความจริง
- แผนที่แสดงลักษณะภูมิประเทศ (๑ : ๕๐,๐๐๐) ที่มีหมายเลขแสดงค่าพิกัดกริดชัดเจน พร้อมรายละเอียดเลขระวาง และแสดงรูปแปลง ระบุการแบ่งบริเวณพื้นที่เพื่อการอนุรักษ์ และบริเวณพื้นที่เพื่อการใช้ประโยชน์(ถ้ามี) ให้เจ้าหน้าที่ที่ได้รับมอบหมายให้ตรวจสอบพื้นที่ รั้ววัดพื้นที่ และจัดทำแผนที่แสดงแนวเขตป่าชุมชน ลงลายมือชื่อ และข้าราชการลงนามรับรองแผนที่
- แผนที่แสดงขอบเขตป่าชุมชนบนแผนที่ภาพถ่ายออร์โธรีโสีเชิงเลข (๑ : ๔,๐๐๐) ระบุการแบ่งบริเวณพื้นที่เพื่อการอนุรักษ์ และบริเวณพื้นที่เพื่อการใช้ประโยชน์(ถ้ามี) ในกรณีที่ป่าชุมชนมีหลายแปลงให้จัดทำแผนที่ แยกเป็นรายแปลงทุกแปลง ให้เจ้าหน้าที่ที่ได้รับมอบหมายให้ตรวจสอบพื้นที่ รั้ววัดพื้นที่ และจัดทำแผนที่แสดงแนวเขตป่าชุมชน ลงลายมือชื่อ และข้าราชการลงนามรับรองแผนที่

ได้ตรวจสอบแล้ว

- เอกสารถูกต้อง ครบถ้วน
- ไม่อยู่ในพื้นที่ที่ส่วนราชการ รัฐวิสาหกิจ หน่วยงานของรัฐ หรือบุคคลใดได้รับอนุญาตเข้าทำประโยชน์ พื้นที่ที่กรมป่าไม้ใช้หรือจัดการหรือประกาศเป็นพื้นที่วิจัยหรือจัดการใดๆ หรือที่ดินที่บุคคลได้มาตามประมวลกฎหมายที่ดิน
- ไม่อยู่ในพื้นที่เขตป่าอนุรักษ์

(ลงชื่อ) 
(นายสุรชาติ ปดณวนิชศรี)

ตำแหน่ง นักวิชาการป่าไม้ชำนาญการพิเศษ
ผู้อำนวยการศูนย์ป่าไม้สระบุรี

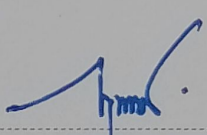
(ลงชื่อ) 
(กฤษณะ นิสสะ)

นักวิชาการป่าไม้ชำนาญการพิเศษ
ตำแหน่ง ผู้อำนวยการส่วนจัดการป่าชุมชน
หัวหน้าผู้อำนวยการส่วนจัดการป่าชุมชน
สำนักจัดการทรัพยากรป่าไม้ที่ ๕ (สระบุรี)

เลขที่รับ A
วันที่ 15 ก.พ. 64
เวลา

คนช. ๕-๑

แผนจัดการป่าชุมชน

๑. ชื่อแผนจัดการป่าชุมชน นาม กต เพชร
ตั้งอยู่หมู่ที่ ๑ ตำบล ปากท่อสาร
อำเภอ เมือง จังหวัด ศรีบุรี

ประกอบ

- การขอจัดตั้งป่าชุมชน
- ป่าชุมชน ตามมาตรา ๘๘ และ มาตรา ๑๐๐
- การปรับปรุงแผนจัดการป่าชุมชนในระหว่างที่แผนจัดการป่าชุมชนยังไม่หมดอายุ
- ทดแทนแผนจัดการป่าชุมชนเดิมที่หมดอายุ
- การขอขยายเขตป่าชุมชน

๒. วัตถุประสงค์ของแผนจัดการป่าชุมชน

เพื่ออนุรักษ์และใช้ประโยชน์

๓. ระยะเวลา

๕ ปี นับตั้งแต่วันที่ได้รับอนุมัติ (วันที่)

๔. ลักษณะพื้นที่

๔.๑ สภาพพื้นที่ป่าชุมชน

๑) จำนวนเนื้อที่ของป่าชุมชน ๘๕ ไร่ ๓ งาน ๑๘ ตารางวา
๒) กรณีขอขยายเขตป่าชุมชน เนื้อที่ ไร่ งาน ตารางวา
เนื้อที่รวมกับพื้นที่ป่าชุมชนเดิม รวมเนื้อที่ ไร่ งาน ตารางวา

๔.๒ อาณาเขตป่าชุมชน

ทิศเหนือ จด ป่าชุมชน ม. ๔ หมู่ ๑๐ ต. ๑๐
ทิศใต้ จด ป่าชุมชน ม. ๓ หมู่ ๑๐ ต. ๑๐
ทิศตะวันออก จด ป่าชุมชน ม. ๓ หมู่ ๑๐ ต. ๑๐
ทิศตะวันตก จด พื้นที่ป่า ม. ๒

๔.๓ การกำหนดบริเวณในพื้นที่ป่าชุมชน

๑) แปลงพื้นที่ที่กำหนดให้เป็นบริเวณเพื่อการอนุรักษ์
จำนวน 1 แปลง เนื้อที่รวม ๘๕ ไร่ ๓ งาน ๑๘ ตารางวา
คิดเป็นร้อยละ 100% ของพื้นที่ป่าชุมชน
๒) แปลงพื้นที่ที่กำหนดให้เป็นบริเวณเพื่อการใช้ประโยชน์
จำนวน - แปลง เนื้อที่รวม - ไร่ - งาน - ตารางวา
คิดเป็นร้อยละ ของพื้นที่ป่าชุมชน

หมายเหตุ : (แนบแผนที่มาตราส่วน ๑ : ๕๐,๐๐๐ หรือแผนที่ภาพถ่ายดาวเทียม เพื่อแสดงแนวเขตป่าชุมชน และกำหนดบริเวณเพื่อการอนุรักษ์และบริเวณเพื่อการใช้ประโยชน์)

๔.๔ แหล่งน้ำที่พบเห็นได้ในป่าชุมชน (ถ้ามี)

ลำธาร ห้วย หนอง คลอง บึง
ตั้งอยู่บริเวณพิกัด

อยู่ในแปลงที่ บริเวณเพื่อการอนุรักษ์ หรือ บริเวณเพื่อการใช้ประโยชน์
สภาพความอุดมสมบูรณ์ของป่าบริเวณแหล่งน้ำอยู่ในเกณฑ์

ข้อสังเกตเพิ่มเติม

อ่างเก็บน้ำ ฝาย
ตั้งอยู่บริเวณพิกัด

อยู่ในแปลงที่ บริเวณเพื่อการอนุรักษ์ หรือ บริเวณเพื่อการใช้ประโยชน์
สภาพความอุดมสมบูรณ์ของป่าบริเวณแหล่งน้ำอยู่ในเกณฑ์

ข้อสังเกตเพิ่มเติม

อื่น ๆ ได้แก่

ตั้งอยู่บริเวณพิกัด

อยู่ในแปลงที่ บริเวณเพื่อการอนุรักษ์ หรือ บริเวณเพื่อการใช้ประโยชน์
สภาพความอุดมสมบูรณ์ของป่าบริเวณแหล่งน้ำอยู่ในเกณฑ์

ข้อสังเกตเพิ่มเติม

๔.๕ ความสูงจากระดับน้ำทะเลโดยประมาณ - 126 ม.

๔.๖ สภาพป่า

- ชาติพันธุ์ จำนวนเนื้อที่ประมาณไร่
- ป่ากำลังฟื้นตัว จำนวนเนื้อที่ประมาณ 85-8-18 ไร่
- ป่าเสื่อมโทรม จำนวนเนื้อที่ประมาณไร่

๔.๗ พันธุ์ไม้หลักที่พบเห็นได้ในป่าชุมชน ได้แก่
สี=1๑๑ - พนมศรี - กว-ถิ่น - 7๖

๔.๘ สัตว์ป่าที่พบเห็นได้ในป่าชุมชน ได้แก่
7๖ - หมออี - กว-ร๑๑

๔.๙ ทรัพยากรธรรมชาติอื่น ๆ ที่พบเห็นได้ในป่าชุมชน ได้แก่

๔.๑๐ รายละเอียดเพิ่มเติม ดังนี้

๕. แผนปฏิบัติการป่าชุมชนโดยสังเขป

๑. กิจกรรมด้านการอนุรักษ์ ได้แก่

สร้างธนาคารเมล็ดพันธุ์

๒. กิจกรรมด้านการฟื้นฟู ได้แก่

สร้างฝายชะลอน้ำในป่าชุมชน

๓. กิจกรรมด้านการพัฒนา ได้แก่

จัดเวทีเรียนรู้ตามถนน

๔. กิจกรรมด้านการควบคุมดูแล ได้แก่

จัดชมรมอาสาสมัคร

๕. กิจกรรมด้านการใช้ประโยชน์จากทรัพยากรธรรมชาติในป่าชุมชน ได้แก่

เก็บของป่า

๖. ประโยชน์ที่คาดว่าจะได้รับ

ป่าชุมชนมีความอุดมสมบูรณ์

ลงชื่อ _____ กุวิทย์
(ท. กุวิทย์ กุวิไล)
ประธานกรรมการจัดการป่าชุมชน

หมายเหตุ : ๑. การสำรวจสภาพพื้นที่ หากไม่สามารถเดินตรวจสอบพื้นที่ได้เองทั้งหมด ให้ประเมินสภาพพื้นที่จากภาพถ่ายดาวเทียมประกอบได้

๒. รายละเอียดตามแผนปฏิบัติการป่าชุมชน ตามเอกสารแนบ ดมช. ๕-๒

แผนปฏิบัติการป่าชุมชน.....ป่าชุมชนบ้านท่าเสาเพชร

กิจกรรม การจัดทำป่าชุมชน	ปริมาณงาน	หน่วยนับ	กำหนดระยะเวลาในการปฏิบัติงาน					หมายเหตุ
			ปีที่ ๑	ปีที่ ๒	ปีที่ ๓	ปีที่ ๔	ปีที่ ๕	
(๑) ตำบลการอนุรักษ์								
๑.๑ การลาดตระเวน - บริเวณเพื่อทำการอนุรักษ์ - บริเวณเพื่อการใช้ประโยชน์	๒	ครั้ง	๑	๑	๑	๑	๑	
๑.๒ การทำแนวกันไฟป่า - บริเวณเพื่อทำการอนุรักษ์ - บริเวณเพื่อการใช้ประโยชน์	๒	ครั้ง	๑	๑	๑	๑	๑	
๑.๓ การตัดชุดลาดตระเวน - บริเวณเพื่อทำการอนุรักษ์ - บริเวณเพื่อการใช้ประโยชน์	๑	ครั้ง	๑	-	-	-	-	
๑.๔ การใช้ชมบรมมณเฑียร ประเพณี ภูมิปัญญา ในการอนุรักษ์ทรัพยากรธรรมชาติ - บริเวณเพื่อทำการอนุรักษ์ - บริเวณเพื่อการใช้ประโยชน์	-	-	-	-	-	-	-	
๑.๕ กิจกรรมอื่น ๆ ที่เป็นการอนุรักษ์ - บริเวณเพื่อทำการอนุรักษ์ - บริเวณเพื่อการใช้ประโยชน์	๒	ครั้ง	๑	๑	-	-	-	

ข้อบังคับเกี่ยวกับการจัดการป่าชุมชน ป่าชุมชนบ้านเกตุเพชร

ข้อบังคับ	พื้นที่ใช้บังคับ	หมายเหตุ
๑. ห้ามทำความเสียหายแก่หลักเขตหรือเคลื่อนย้ายหลักเขต	พื้นที่ป่าชุมชนทั้งหมด	
๒. ห้ามมิให้ล้มต้นไม้ หรือกระทำการใดที่ทำให้ต้นไม้ไม่สามารถเจริญเติบโตได้ต่อไป	พื้นที่ป่าชุมชนทั้งหมด	กรณีไม่ประสงค์ให้มีการล้มไม้
๓. ห้ามจุดไฟในพื้นที่ป่าหรือกระทำการใดที่อาจก่อให้เกิดไฟป่า	พื้นที่ป่าชุมชนทั้งหมด	
๔. ห้ามมิให้รถยนต์ตั้งแต่หกล้อขึ้นไปเข้าไปในพื้นที่ป่าชุมชน	พื้นที่ป่าชุมชนทั้งหมด	
๕. ห้ามนำพืชหรือพันธุ์ไม้ต่างถิ่นเข้ามาปลูกในป่าชุมชน เว้นแต่เป็นพืชหรือพันธุ์ไม้ต่างถิ่นตามที่ระบุไว้ในแผนจัดการป่าชุมชน	พื้นที่ป่าชุมชนทั้งหมด	ระบุชื่อพืชหรือพันธุ์ไม้ต่างถิ่นที่ปลูกได้ และพื้นที่ปลูกพันธุ์ไม้ต่างถิ่น
๖. ห้ามมิให้ก่อสร้างสิ่งปลูกสร้างใดในพื้นที่ป่าชุมชน เว้นแต่เป็นการก่อสร้างสิ่งปลูกสร้างที่จำเป็นเพื่อประโยชน์ในการปฏิบัติหน้าที่ของคณะกรรมการจัดการป่าชุมชนในการดูแลรักษาป่าชุมชน บำรุงและฟื้นฟูป่าชุมชน ส่งเสริมการศึกษาเรียนรู้และสร้างจิตสำนึกเกี่ยวกับการอนุรักษ์และฟื้นฟูทรัพยากรธรรมชาติสิ่งแวดล้อม และความหลากหลายทางชีวภาพในป่าชุมชน และเผยแพร่ประชาสัมพันธ์ป่าชุมชน เช่น การสร้างหอดูไฟป่า ผายชะลอน้ำ ที่พิภกาดตระเวน หรือศาลาเรียนรู้ โดยสิ่งปลูกสร้างดังกล่าวต้องมีลักษณะกลมกลืนกับสภาพแวดล้อม ไม่เป็นการทำลายสภาพธรรมชาติเดิม และได้รับอนุญาตเป็นหนังสือจากคณะกรรมการป่าชุมชนประจำจังหวัดแล้ว	พื้นที่ป่าชุมชนทั้งหมด	
๗. การเข้าป่าเพื่อพักผ่อนหย่อนใจหรือเพื่อศึกษาธรรมชาติ ให้กระทำได้ในระหว่างเวลา ๐๘:๐๐.....ถึงเวลา ๑๖:๐๐.....นาฬิกา	พื้นที่ป่าชุมชนทั้งหมด	
๘. เมื่อพบเห็นการกระทำผิดกฎหมายว่าด้วยป่าชุมชน ให้แจ้งกรรมการป่าชุมชนหรือพนักงานเจ้าหน้าที่	พื้นที่ป่าชุมชนทั้งหมด	
๙. การเก็บของป่า ให้เก็บได้ในระหว่างช่วงเวลาและไม่เกินปริมาณที่กำหนดในตาราง ก.	พื้นที่ป่าชุมชนทั้งหมด	

๑๐. ห้ามนำเครื่องมือสำหรับใช้ในการล่าสัตว์หรือจับสัตว์ หรือนำอาวุธใด ๆ เข้าไปในพื้นที่ป่าชุมชน	พื้นที่ป่าชุมชนทั้งหมด	
๑๑. ห้ามนำอากาศยานไร้คนขับเข้ามาในพื้นที่ป่าชุมชน เว้นแต่ได้รับความเห็นชอบจากคณะกรรมการจัดการป่าชุมชน	พื้นที่ป่าชุมชนทั้งหมด	
๑๒. ห้ามเข้าไปหรือออกจากพื้นที่ป่าชุมชนนอกเวลาที่คณะกรรมการจัดการป่าชุมชนกำหนดไว้	พื้นที่ป่าชุมชนทั้งหมด	
๑๓. ห้ามนำยานพาหนะที่ใช้เครื่องยนต์มีเสียงดังหรือควันดำ ผิดปกติวิสัยเข้าไปในป่าชุมชน	พื้นที่ป่าชุมชนทั้งหมด	
๑๔. ห้ามขบขี้นยานพาหนะและจอดยานพาหนะ โดยฝ่าฝืนข้อบังคับหรือเครื่องหมายจราจรที่คณะกรรมการจัดการป่าชุมชนกำหนดไว้	พื้นที่ป่าชุมชนทั้งหมด หรือพื้นที่ป่าชุมชน บางพื้นที่	

ตาราง ก.

การเก็บของป่าให้เก็บได้ในระหว่างช่วงเวลาดังต่อไปนี้ และไม่เกินปริมาณดังต่อไปนี้

ของป่า	ช่วงเดือนที่เก็บได้	ปริมาณที่อนุญาต (ต่อคน)	เงื่อนไขอื่น
๑. หน่อไม้	มิย. - กค.	5 กก./คน	—
๒. น้ำผึ้ง	—	—	—
๓. ไม้ไผ่	—	—	—
๔. เห็ดโคน	กค. - สค.	5 กก./คน	—
๕. ไข่มดแดง	—	—	—
๖. อื่น ๆ	—	—	—

รายชื่อคณะกรรมการจัดการป่าชุมชน
บ้านหมากแข้ง

21 2

ลำดับ	ชื่อ - สกุล	อายุ (ปี)	ตำแหน่งในคณะกรรมการ จัดการป่าชุมชน	ขอรับรองว่าไม่มีลักษณะต้องห้ามการเป็น กรรมการจัดการป่าชุมชน (ตามระเบียบคณะกรรมการนโยบายกำหนดตามมาตรา ๕๒) / ลายมือชื่อของกรรมการจัดการป่าชุมชน
1	นาย สุรินทร์ นิลโค	55	ประธานกรรมการจัดการป่าชุมชน	ลายมือชื่อ สุรินทร์ นิลโค
2	นาย สุพัฒน์ กอญขุนทด	56	รองประธานกรรมการจัดการป่าชุมชน	ลายมือชื่อ สุพัฒน์ กอญขุนทด
3	นาย กุศล (สีทอง) ส.ท.	57	กรรมการ	ลายมือชื่อ กุศล (สีทอง) ส.ท.
4	นาย อภิวัฒน์ (สีเทา)	52	กรรมการ	ลายมือชื่อ อภิวัฒน์ (สีเทา)
5	นาย สว่าง นิลโค (สีชมพู)	35	กรรมการ	ลายมือชื่อ สว่าง นิลโค
6	นาย นิคม (สีฟ้า)	55	กรรมการ	ลายมือชื่อ นิคม (สีฟ้า)
7	นาย พิศาล (สีเหลือง)	57	กรรมการ	ลายมือชื่อ พิศาล (สีเหลือง)
8	นาย ชัยวัฒน์ (สีน้ำตาล)	49	กรรมการ	ลายมือชื่อ ชัยวัฒน์ (สีน้ำตาล)
9	นาย สันติ (สีส้ม)	49	กรรมการ	ลายมือชื่อ สันติ (สีส้ม)
10	นาย วิวัฒน์ (สีน้ำเงิน)	56	กรรมการ	ลายมือชื่อ วิวัฒน์ (สีน้ำเงิน)
11	นาย ออม (สีม่วง)	40	กรรมการ	ลายมือชื่อ อม (สีม่วง)
12	นาย อธิวัฒน์ (สีชมพู)	49	กรรมการ	ลายมือชื่อ อธิวัฒน์ (สีชมพู)
13	นาย อธิวัฒน์ (สีน้ำเงิน)	79	กรรมการ	ลายมือชื่อ อธิวัฒน์ (สีน้ำเงิน)
14	นาย อธิวัฒน์ (สีน้ำเงิน)	55	กรรมการ	ลายมือชื่อ อธิวัฒน์ (สีน้ำเงิน)

14 members

Signature

แผนที่ประกอบการจัดทำแผนจัดการป่าชุมชนบ้านเกตุเพชร
บ้านเกตุเพชร หมู่ที่ ๒ ตำบลปากข้าวสาร
อำเภอเมืองสระบุรี จังหวัดสระบุรี
อยู่ในพื้นที่ ป่าตามพระราชบัญญัติป่าไม้ พุทธศักราช ๒๕๔๔
เนื้อที่รวม ๘๕ ไร่ ๓ งาน ๑๘ ตารางวา
ตามนัยมาตรา ๙๙ และมาตรา ๑๐๐ แห่งพระราชบัญญัติป่าชุมชน พ.ศ. ๒๕๖๒
มาตราส่วน ๑:๑๕,๐๐๐

WGS 84

ลำดับชุด L ๗๐๑๘ ระวัง ๕๑๓๘II

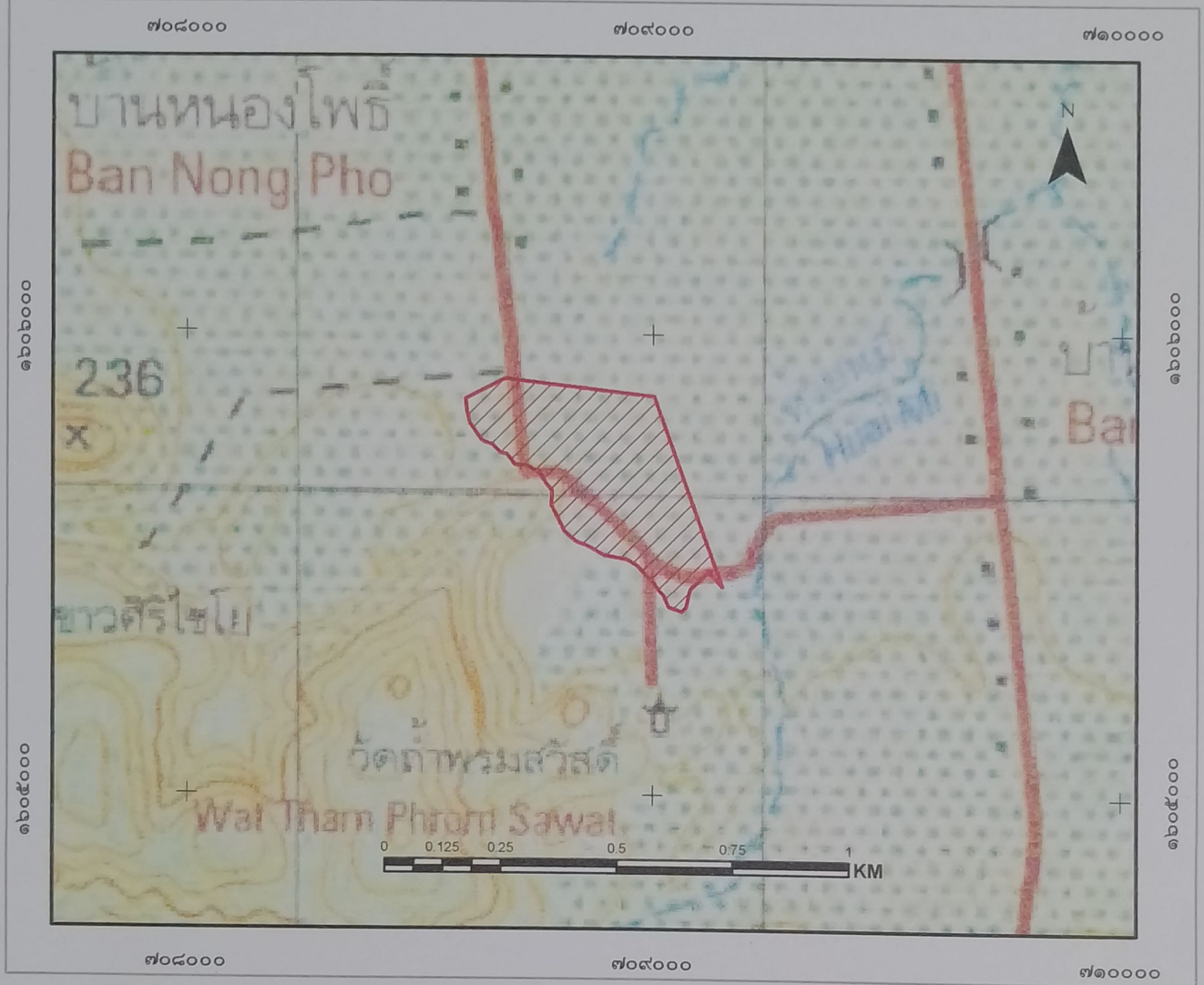

สัญลักษณ์

 ขอบเขตบริเวณเพื่อการอนุรักษ์ เนื้อที่ ๘๕-๓-๑๘ ไร่

แผนที่แสดงลักษณะภูมิประเทศการแบ่งบริเวณการใช้ประโยชน์ป่าชุมชนบ้านเกตุเพชร
 บ้านเกตุเพชร หมู่ที่ ๒ ตำบลปากข้าวสาร
 อำเภอเมืองสระบุรี จังหวัดสระบุรี
 อยู่ในพื้นที่ ป่าตามพระราชบัญญัติป่าไม้ พุทธศักราช ๒๕๔๔
 เนื้อที่รวม ๘๕ ไร่ ๓ งาน ๑๘ ตารางวา
 ตามนัยมาตรา ๙๙ และมาตรา ๑๐๐ แห่งพระราชบัญญัติป่าชุมชน พ.ศ. ๒๕๖๒
 มาตราส่วน ๑:๑๕,๐๐๐

WGS 84

ลำดับชุด L ๗๐๑๘ ระวัง ๕๑๓๘||

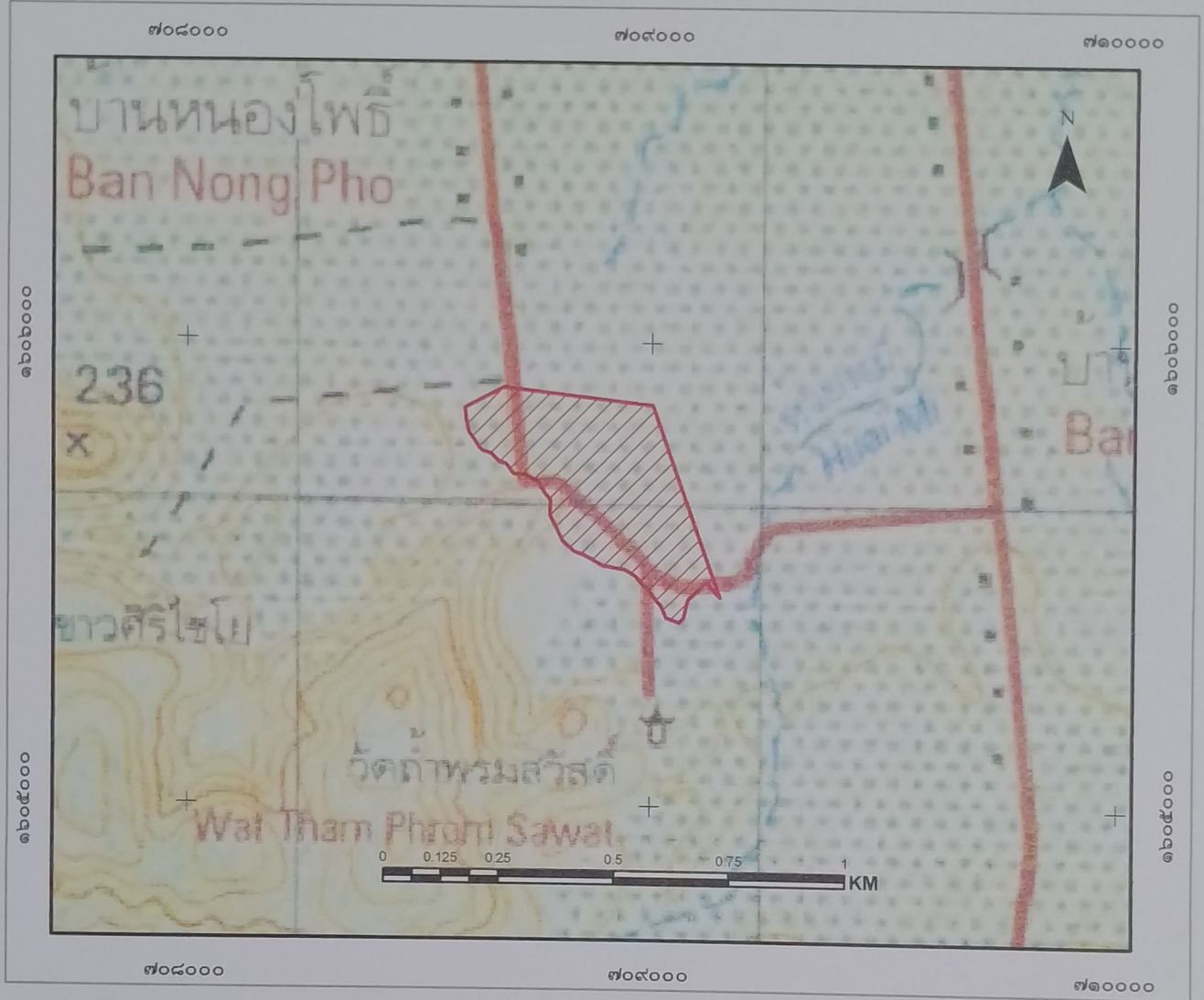

สัญลักษณ์

 ขอบเขตบริเวณเพื่อการอนุรักษ์ เนื้อที่ ๘๕-๓-๑๘ ไร่

ลงชื่อ.....
 (นายวิรัช บัววน)

เจ้าหน้าที่รังวัด/เจ้าหน้าที่ผู้ได้รับมอบหมาย

ลงชื่อ.....
 (นายสุรชาติ ปุณณวนิชศิริ)
 นักวิชาการป่าไม้ชำนาญการพิเศษ
 ทำหน้าที่ผู้อำนวยการศูนย์ป่าไม้สระบุรี

ลงชื่อ.....
 กฤษณะ นิสสะ

นักวิชาการป่าไม้ชำนาญการพิเศษ
 ทำหน้าที่ผู้อำนวยการส่วนจัดการป่าชุมชน

ลงชื่อ.....
 (นายธัช เนมีย์)

นักวิชาการป่าไม้ชำนาญการพิเศษ รักษาการแทน
 ผู้อำนวยการสำนักจัดการทรัพยากรป่าไม้ที่ ๕ (สระบุรี)

แผนที่ภาพถ่ายออร์โธรีซีเชิงเลขการแบ่งบริเวณการใช้ประโยชน์ป่าชุมชนบ้านเกตุเพชร
 บ้านเกตุเพชร หมู่ที่ ๒ ตำบลปากข้าวสาร
 อำเภอเมืองสระบุรี จังหวัดสระบุรี
 อยู่ในพื้นที่ ป่าตามพระราชบัญญัติป่าไม้ พุทธศักราช ๒๔๘๔
 เนื้อที่รวม ๘๕ ไร่ ๓ งาน ๑๘ ตารางวา
 ตามนัยมาตรา ๙๙ และมาตรา ๑๐๐ แห่งพระราชบัญญัติป่าชุมชน พ.ศ. ๒๕๖๒
 มาตราส่วน ๑:๑๕,๐๐๐

WGS 84

ลำดับชุด L ๗๐๑๘ ระวัง ๕๑๓๘II

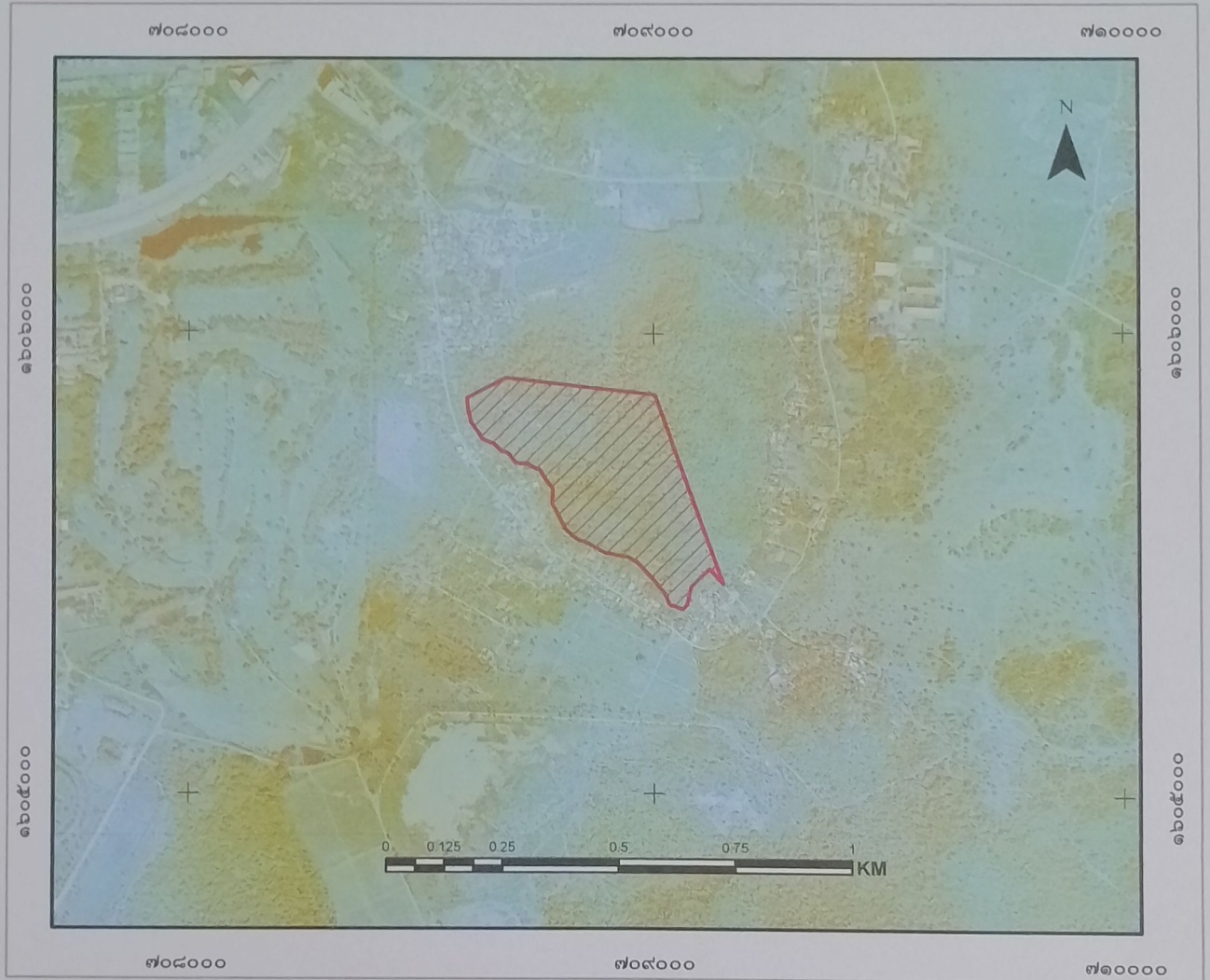

สัญลักษณ์

 ขอบเขตบริเวณเพื่อการอนุรักษ์ เนื้อที่ ๘๕-๓-๑๘ ไร่

ลงชื่อ.....
 (นายวิริยัท บัณาน)
 (.....)
 เจ้าหน้าที่รังวัด/เจ้าหน้าที่ผู้ได้รับมอบหมาย

ลงชื่อ.....
 (นายสุรชาติ ปุณณวนินศิริ)
 นักวิชาการป่าไม้ชำนาญการพิเศษ
 ทำหน้าที่ผู้อำนวยการศูนย์ป่าไม้สระบุรี

ลงชื่อ.....
 กฤษณะ นิสสะ
 (.....)
 นักวิชาการป่าไม้ชำนาญการพิเศษ
 ทำหน้าที่ผู้อำนวยการส่วนจัดการป่าชุมชน

ลงชื่อ.....
 (นายฉันทิช เณมีย์.....)
 นักวิชาการป่าไม้ชำนาญการพิเศษ รักษาการแทน
 ผู้อำนวยการสำนักจัดการทรัพยากรป่าไม้ที่ ๕ (สระบุรี)

ตาราง Attribute table ข้อมูล Shapefile ในรูปแบบ Polygon ของแปลงป่าชุมชน

FC_CODE	FC_ID	FCG_START	FCG_NAME	TAM_NAM_T	AMP_NAM_T	PROV_NAM_T	RAI	NGAN	WHA	FCG_RENEW
		<Null>	ป่าชุมชนบ้านกตฤทธ หมู่ที่ 2	บ้านจารย์	เมืองสงขลา	สงขลา	85	3	18	

คำอธิบายตาราง Attribute table ข้อมูล Shape file ในรูปแบบ polygon ของแปลงป่าชุมชน

1. FCG_START คือวันที่จัดตั้ง (ใส่เฉพาะ พ.ศ.) ไม่ต้องใส่ข้อมูล
2. FCG_NAME คือ ชื่อป่าชุมชน ใส่แปลงที่ หมู่ที่ด้วย (ตัวอย่าง ป่าชุมชนบ้านน่านามี แปลงที่ 1 หมู่ที่ 2)
3. TAM_NAM_T คือ ตำบล (ไม่ต้องใส่ ต.)
4. AMP_NAME_T คือ อำเภอ (ไม่ต้องใส่ อ.)
5. PROV_NAME_T คือ จังหวัด (ไม่ต้องใส่ จ.)
6. RAI NGAN WHA คือ ไร่ งาน ตารางวา
7. FCG_RENEW คือ วันที่ต่ออายุ (ใส่เฉพาะ พ.ศ.) ไม่ต้องใส่ข้อมูล

หมายเหตุ : FC_CODE, FC_ID ข้อมูล 2 ช่องนี้ ไม่ต้องใส่ข้อมูล

ค่าพิกัดแสดงขอบเขตป่าชุมชนบ้านเกตุเพชร

บ้านเกตุเพชร หมู่ที่ 2 ตำบลปากข้าวสาร อำเภอเมืองสระบุรี จังหวัดสระบุรี

Zone 47P

จุดที่	E	N
1	709003	1605867
2	709151	1605455
3	709121	1605488
4	709082	1605450
5	709073	1605410
6	709064	1605400
7	709035	1605410
8	709024	1605435
9	709014	1605447
10	708998	1605467
11	708983	1605482
12	708966	1605501
13	708944	1605514
14	708896	1605522
15	708858	1605543
16	708833	1605553
17	708808	1605575
18	708795	1605602
19	708780	1605630
20	708782	1605662
21	708769	1605678
22	708755	1605702
23	708725	1605717
24	708702	1605718
25	708684	1605741
26	708671	1605743

ค่าพิกัดแสดงขอบเขตป่าชุมชนบ้านเกตุเพชร

บ้านเกตุเพชร หมู่ที่ 2 ตำบลปากข้าวสาร อำเภอเมืองสระบุรี จังหวัดสระบุรี

Zone 47P

27	708653	1605761
28	708636	1605767
29	708629	1605771
30	708605	1605806
31	708599	1605830
32	708596	1605859
33	708681	1605903

ตารางเปรียบเทียบข้อมูลประเภทพื้นที่และจำนวนเนื้อที่ป่าชุมชน
กรณีป่าชุมชนตามมาตรา 99 และมาตรา 100 แห่งพระราชบัญญัติป่าชุมชน พ.ศ. 2562
เพื่อยืนยันการปรับปรุงแก้ไขข้อมูลให้เป็นปัจจุบัน

ป่าชุมชน บ้านเกตุเพชร
บ้าน บ้านเกตุเพชร หมู่ที่ 2
ตำบล ปากข้าวสาร อำเภอ เมือง จังหวัด สระบุรี

ข้อมูลประเภทพื้นที่และจำนวนเนื้อที่ป่าชุมชน แก้ไข ไม่แก้ไข

แปลง ที่	ข้อมูลป่าชุมชนเดิม				ข้อมูลป่าชุมชนตามแผนจัดการป่าชุมชน				การแบ่งสัดส่วนพื้นที่ตามแผนจัดการ ป่าชุมชน					
	ประเภทที่ดิน	เนื้อที่			ประเภทที่ดิน	เนื้อที่			เนื้อที่เพื่อการอนุรักษ์			เนื้อที่เพื่อการใช้ ประโยชน์		
		ไร่	งาน	ตร.ว		ไร่	งาน	ตร.ว	ไร่	งาน	ตร.ว	ไร่	งาน	ตร.ว
1	ป่าตามพระราชบัญญัติป่าไม้ พุทธศักราช 2484	85	3	18	ป่าตามพระราชบัญญัติป่าไม้ พุทธศักราช 2484	85	3	18	85	3	18	-	-	-
2														
3														
4														
รวม		85	3	18		85	3	18	85	3	18	-	-	-

หมายเหตุ : ระบุประเภทที่ดินให้ชัดเจน เช่น ป่าสงวนแห่งชาติ นสล. สปก. เป็นต้น

(ลงชื่อ) 
(นายสุรชาติ ปุณณวนิชศิริ)
ตำแหน่ง นักวิชาการป่าไม้ชำนาญการพิเศษ
ผู้อำนวยการศูนย์ป่าไม้ สระบุรี

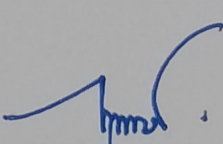
(ลงชื่อ) 
(กฤษชชะ นิสสะ)
นักวิชาการป่าไม้ชำนาญการพิเศษ
ผู้อำนวยการ ส่วนจัดการป่าชุมชน
ทำหน้าที่ผู้อำนวยการสรนจัดการป่าชุมชน
สำนักจัดการทรัพยากรป่าไม้ที่ 5 (สระบุรี)

รายชื่อคณะกรรมการจัดการป่าชุมชน

วันที่ 17/01/65.

212

ลำดับ	ชื่อ - สกุล	อายุ (ปี)	ตำแหน่งในคณะกรรมการ จัดการป่าชุมชน	ขอรับรองว่าไม่มีลักษณะต้องห้ามการเป็น กรรมการจัดการป่าชุมชน (ตามระเบียบที่คณะกรรมการนโยบายกำหนดตามมาตรา ๔๒) / ภายมือชื่อของกรรมการจัดการป่าชุมชน
1	นาย สุรินทร์ นิมิตร	55	ประธานกรรมการจัดการป่าชุมชน	Handwritten signature
2	นาย ชูชีพ นอนนันทน์	56	รองประธานกรรมการจัดการป่าชุมชน	Handwritten signature
3	นาย ชูชีพ นอนนันทน์	57	กรรมการ	Handwritten signature
4	นาย ชูชีพ นอนนันทน์		กรรมการ	Handwritten signature
5	นาย ชูชีพ นอนนันทน์		กรรมการ	Handwritten signature
6	นาย ชูชีพ นอนนันทน์		กรรมการ	Handwritten signature
7	นาย ชูชีพ นอนนันทน์	57	กรรมการ	Handwritten signature
8	นาย ชูชีพ นอนนันทน์	49	กรรมการ	Handwritten signature
9	นาย ชูชีพ นอนนันทน์		กรรมการ	Handwritten signature
10	นาย ชูชีพ นอนนันทน์	56	กรรมการ	Handwritten signature
11	นาย ชูชีพ นอนนันทน์	40	กรรมการ	Handwritten signature
12	นาย ชูชีพ นอนนันทน์	49	กรรมการ	Handwritten signature
13	นาย ชูชีพ นอนนันทน์	79	กรรมการ	Handwritten signature
14	นาย ชูชีพ นอนนันทน์	55	กรรมการ	Handwritten signature

14 members

Handwritten notes and signatures at the bottom left.

แบบคำขอต่อยอายุโครงการป่าชุมชน

ข้าพเจ้า นาย ล้วทผล กมล ตำแหน่ง พนักงาน
 อายุ 33 ปี เลขประจำตัวประชาชน 3 1999 00060 50 2 สัญชาติ ไทย
 ภูมิลำเนาอยู่บ้าน 1กต1ทซ เลขที่ 46/1 หมู่ที่ 2
 ตำบล ปากข้าวสาร อำเภอ เมือง จังหวัด สระบุรี
 โทร 099-3601709

มีความประสงค์ขอต่อยอายุโครงการป่าชุมชนบ้าน 1กต1ทซ
 ตั้งอยู่ในเขตท้องที่บ้าน 1กต1ทซ หมู่ที่ 2 ตำบล ปากข้าวสาร
 อำเภอ เมือง จังหวัด สระบุรี

(กรณีมีผู้ยื่นคำขอมากกว่า 1 หมู่บ้าน ให้ระบุชื่อบ้านและหมู่ที่ทุกบ้านตามที่ยื่นคำขอ)

ได้รับอนุมัติจากกรมป่าไม้ เมื่อ 24 มีนาคม 2543 เนื้อที่ 50-0-0ไร่

พื้นที่ดำเนินการโครงการรวมทั้งสิ้น 1 แปลง รวมเนื้อที่ 85-3-18 ไร่ ดังนี้

ป่าตามพระราชบัญญัติป่าไม้ พุทธศักราช 2484 แปลงที่ 1 เนื้อที่ 85-3-18 ไร่ และไม่เป็นพื้นที่
 ซึ่งส่วนราชการหรือผู้หนึ่งผู้ใดได้รับอนุญาตเข้าทำประโยชน์ หรือพื้นที่ที่กรมป่าไม้ใช้หรือจัดการ หรือ
 ประกาศเป็นพื้นที่วิจัยทางวิชาการหรือประโยชน์อย่างอื่นของรัฐ หรือ ที่สาธารณะประโยชน์ หรือ พื้นที่ที่อยู่ใน
 ในความรับผิดชอบของหน่วยงานอื่นในการรักษาพื้นที่หรือมีอำนาจครอบครอง

(หากดำเนินการมากกว่า 1 แปลง ให้เรียงลำดับป่าสงวนแห่งชาติ เป็นแปลงที่ 1 ตามพื้นที่ต่างๆ ชำต้น)
 โดยส่งเอกสารประกอบการพิจารณา ตามกรณีต่างๆ ดังนี้

1.1 กรณีที่ไม่มีการเปลี่ยนแปลงรายละเอียดโครงการและพื้นที่ดำเนินการ

- (1) แบบ ปชช.5
- (2) สำเนาแบบ ปชช.3 ฉบับเดิม
- (3) แผนที่ระวางมาตราส่วน 1:50,000
- (4) แผนที่แสดงขอบเขตป่าชุมชนบนแผนที่ภาพถ่ายออร์โธรีโอสีเชิงเลข
- (5) แบบ ปชช.4

1.2 กรณี...

1.2 กรณีมีการเปลี่ยนแปลงรายละเอียดโครงการ (หรือ ปชช.3 เดิมซ้ำชุดสัญญา) แต่ไม่เปลี่ยนแปลงพื้นที่ดำเนินการ

- (1) แบบ ปชช.5
- (2) แบบ ปชช.5.1
- (3) แผนที่ระวางมาตราส่วน 1:50,000
- (4) แผนที่แสดงขอบเขตป่าชุมชนบนแผนที่ภาพถ่ายออร์โธรีโสีเชิงเลข
- (5) แบบ ปชช.4

1.3 กรณีมีการเปลี่ยนแปลงพื้นที่ดำเนินการ เพิ่มหรือลดจำนวนแปลงป่าชุมชน เพิ่มหรือลดขนาดพื้นที่ป่าชุมชน

- (1) แบบ ปชช.5
- (2) แบบ ปชช.5.1
- (3) แบบ ปชช.5.2
- (4) แผนที่ระวางมาตราส่วน 1:50,000
- (5) แผนที่แสดงขอบเขตป่าชุมชนบนแผนที่ภาพถ่ายออร์โธรีโสีเชิงเลข
- (6) แบบ ปชช.4

กำหนดระยะเวลาดำเนินการ 10 ปี (นับตั้งแต่วันที่กรมป่าไม้อนุมัติ) (วันที่..... 25 ต.ค. 2562)

งบประมาณ (โดยขอรับการสนับสนุนงบประมาณได้จากหน่วยงานต่างๆ ได้แก่)

1. กรมป่าไม้ ซึ่งระบุไว้ตามแผนงานและงบประมาณประจำปี
2. องค์การบริหารส่วนตำบล/เทศบาลตำบล ปากข้าวสาร
3. จังหวัด สุราษฎร์
4. องค์การ/บริษัทเอกชน
5. หน่วยงานอื่นๆ

ลงชื่อ..... สุรินทร์ผู้ยื่นคำขอ*
(น.ส. สุรินทร์ กิ่งไธสง)

ตำแหน่ง..... ผู้ใหญ่บ้าน

ลงชื่อ..... [Signature]เจ้าหน้าที่ผู้แนะนำ** ✓
(นายวิรัตน์ ตังบัว)

(.....นักวิชา นวกร ไร่ไม้ จากศูนย์ฯ) ทำหน้าที่ผู้อำนวยการศูนย์ป่าไม้ละบุรี

ตำแหน่ง

ความคิดเห็นของผู้ว่าราชการจังหวัด หรือหัวหน้าหน่วยงานที่กำกับดูแลพื้นที่ในแต่ละกรณี***

- เห็นชอบให้ดำเนินการ.....
- ความคิดเห็นอื่นๆ.....

(ลงชื่อ)

(.....)

ตำแหน่ง

(ลงชื่อ).....ผู้ตรวจสอบ

(.....)

ตำแหน่ง .. (ผู้อำนวยการศูนย์ป่าไม้.....)

สังกัดสำนักจัดการทรัพยากรป่าไม้ที่.....

(ลงชื่อ).....ผู้ตรวจสอบ

(นายสุชาติ ปุณณานันต์ศิริ)

(.....)

ตำแหน่ง ..ผู้อำนวยการส่วนจัดการป่าชุมชน.....

สังกัดสำนักจัดการทรัพยากรป่าไม้ที่.....

(ลงชื่อ).....ผู้เสนอ

(นายสมศักดิ์ สรรพโกศลกุล)

(.....)

ตำแหน่ง ..ผู้อำนวยการสำนักจัดการทรัพยากรป่าไม้ที่ ๕ (สระบุรี)

ผู้อำนวยการสำนักจัดการทรัพยากรป่าไม้ที่.....

(ลงชื่อ).....ผู้อนุมัติ

(นายปรเมินทร์ วงศ์สุวตมณี)

(.....)

รองอธิบดี ปฏิบัติราชการแทน

อธิบดีกรมป่าไม้

หมายเหตุ

- * ผู้ใหญ่บ้าน/กำนัน/นายก อบต./นายกเทศมนตรี หรือประธานคณะกรรมการป่าชุมชนแล้วแต่กรณี
- ** ข้าราชการตั้งแต่ระดับปฏิบัติงานหรือปฏิบัติการขึ้นไป
- *** กรณีพื้นที่อื่นๆ เช่น นสล., สปก., นิคมสร้างตนเอง เสนอให้หัวหน้าหน่วยงานที่กำกับดูแลพิจารณาแล้วแต่กรณี
ทั้งนี้ หน่วยงานรับผิดชอบแจ้งรายชื่อเจ้าหน้าที่ในสังกัดประกอบด้วยข้าราชการอย่างน้อย 1 คน เพื่อกรมป่าไม้ออกคำสั่งแต่งตั้งเป็นเจ้าหน้าที่ปฏิบัติงานโครงการป่าชุมชน

คณะกรรมการป่าชุมชน

แนบท้ายโครงการป่าชุมชน... 1กต/พร6

บ้าน 1กต/พร6 หมู่ที่ 2 ตำบล ปากน้ำจืด อำเภอ 1กต จังหวัด สิริธร

ลำดับที่	ชื่อ - สกุล	ทำหน้าที่	หมายเหตุ / กิจกรรมด้าน
1	นาง ลีรัตน์ กิมาโล	ประธาน	
2	นาง ประสิทธิ์ สิมธกร	รองประธาน	
3	นาง ใจภัทร กองบุญชาติ	รองประธาน (ถ้ามี)	
4	นาง กรกีสอยู่ ไหมไธสง	เลขานุการ	
5	นาง ภัทรานันท์ อิงดาว	เหรัญญิก	
6	นาง สนิทวน เชนบุญโงะ	กรรมการ	
7	นาง กิ่งมณ	ผู้ก นอ ม	กรรมการ
8	นาง สนิดา	ศิริธร	กรรมการ
9	นาง อรุณ	สินดา	กรรมการ
10	นาง นารี มณีพิมพ์		กรรมการ
11			กรรมการ
12			กรรมการอื่น (ถ้ามี)

ที่ทำการผู้ใหญ่บ้าน/กำนันหรือประธานคณะกรรมการป่าชุมชน... 1กต/พร6

หมายเลขโทรศัพท์ 0932601709

หมายเหตุ

- * เอกสารฉบับนี้เป็นการแสดงโครงสร้างคณะกรรมการป่าชุมชนได้รับการยอมรับจากราชกรในชุมชนเพื่อช่วยทำหน้าที่ในการจัดการป่าชุมชนร่วมกับพนักงานเจ้าหน้าที่โดยแต่ละป่าชุมชนจะมีกลุ่มราชกรเหล่านี้เป็นแกนหลักเข้ามาบริหารจัดการตามความเหมาะสมของพื้นที่ จำนวน 10-15 คน กรณีจัดตั้ง 1 โครงการ หลายหมู่บ้านให้คัดเลือกคณะกรรมการทุกหมู่บ้าน
- ** แนบคณะกรรมการป่าชุมชนส่งให้กรมป่าไม้ทุกโครงการฯ
- *** กรณีมีการเปลี่ยนแปลงคณะกรรมการให้รวบรวมรายชื่อแจ้งสำนักจัดการทรัพยากรป่าไม้ที่รับผิดชอบเพื่อปรับปรุงข้อมูลแจ้งให้หน่วยงานที่เกี่ยวข้องและกรมป่าไม้ทราบ