



ด่วนที่สุด

บันทึกข้อความ

ส่วนราชการ สำนักจัดการทรัพยากรป่าไม้ที่ ๕ (สระบุรี) ส่วนอำนวยการ โทร. ๐-๓๖๓๔ ๗๔๙๙

ที่ ทส ๑๖๑๘.๑/๓๗๗๖ วันที่ ๑๐ พฤศจิกายน ๒๕๖๖

เรื่อง แผนปฏิบัติงานและแผนการใช้จ่ายเงิน กิจกรรมหลักส่งเสริมการบริหารจัดการป่าชุมชน กิจกรรมส่งเสริมการจัดการป่าชุมชน ประจำปีงบประมาณ พ.ศ.๒๕๖๖ ไปพลางก่อน

เรียน ผู้อำนวยการส่วนจัดการป่าชุมชน

สำนักจัดการทรัพยากรป่าไม้ที่ ๕ (สระบุรี) ขอส่งสำเนาหนังสือกรมป่าไม้ ด่วนที่สุด ที่ ทส ๑๖๐๔.๔๑/๑๖๓๓๗ ลงวันที่ ๑๙ ตุลาคม ๒๕๖๖ เรื่อง แผนปฏิบัติงานและแผนการใช้จ่ายเงิน กิจกรรมหลักส่งเสริมการบริหารจัดการป่าชุมชน กิจกรรมส่งเสริมการจัดการป่าชุมชน ประจำปีงบประมาณ พ.ศ.๒๕๖๖ ไปพลางก่อน โดยขอให้จัดทำแผนดำเนินงานประจำปี (Action plan) ให้สอดคล้องกับแผนปฏิบัติงานและแผนการใช้จ่ายเงินให้เป็นไปตามมาตรการเพิ่มประสิทธิภาพการใช้จ่ายงบประมาณรายจ่าย ประจำปีงบประมาณ พ.ศ.๒๕๖๖ ส่งให้ส่วนอำนวยการ ภายในวันที่ ๒๓ พฤศจิกายน ๒๕๖๖ ให้ดำเนินการตามระเบียบกฎหมายที่เกี่ยวข้องโดยเคร่งครัด และขอให้ประสานงานจังหวัดในพื้นที่ทราบด้วย

จึงเรียนมาเพื่อทราบและดำเนินการในส่วนที่เกี่ยวข้องต่อไป

(นายชนัน นემีย์)

ผู้อำนวยการป่าไม้ชำนาญการพิเศษ รักษาราชการแทน
ส่วนอำนวยการสำนักจัดการทรัพยากรป่าไม้ที่ ๕ (สระบุรี)



ด่วนที่สุด

บันทึกข้อความ

สจป.ที่ ๕ (สระบุรี)
 เลขที่รับ 13923
 วันที่ ๐๖ พ.ย. ๒๕๖๖
 เวลา 09.52

ส่วนราชการ กรมป่าไม้ สำนักงานจัดการป่าชุมชน โทร. ๐ ๒๕๖๑ ๔๒๙๒ - ๙๓ ต่อ ๕๖๕๒

ที่ ทส.๑๖๐๔.๔๑/ ๑๖ ๓ ๓๗ วันที่ ๑๙ ตุลาคม ๒๕๖๖

เรื่อง แผนปฏิบัติงานและแผนการใช้จ่ายเงิน กิจกรรมหลักส่งเสริมการบริหารจัดการป่าชุมชน

กิจกรรมส่งเสริมการจัดการป่าชุมชน ประจำปีงบประมาณ พ.ศ. ๒๕๖๖ ไปพลางก่อน

เรียน ผู้อำนวยการสำนักงานจัดการทรัพยากรป่าไม้ที่ ๕ (สระบุรี)

ความก้าวหน้าการ
 เลขที่รับ 5567
 วันที่ ๐๖ พ.ย. ๒๕๖๖
 เวลา 11.58

กรมป่าไม้ขอส่งสำเนาแผนปฏิบัติงานและแผนการใช้จ่ายเงิน ประจำปีงบประมาณ พ.ศ. ๒๕๖๖ ไปพลางก่อน แผนงานยุทธศาสตร์สร้างการเติบโตอย่างยั่งยืน อนุรักษ์ ป่า และป้องกันการทำลายทรัพยากรธรรมชาติ โครงการป้องกันรักษาป่า พัฒนา และเพิ่มพื้นที่สีเขียว กิจกรรมหลักส่งเสริมการบริหารจัดการป่าชุมชน กิจกรรมส่งเสริมการจัดการป่าชุมชน ประจำปีงบประมาณ พ.ศ. ๒๕๖๖ ไปพลางก่อน พร้อมเอกสารที่เกี่ยวข้อง ซึ่งดำเนินการโดยส่วนจัดการป่าชุมชน สำนักงานจัดการทรัพยากรป่าไม้ มาเพื่อทราบและพิจารณาดำเนินการตามระเบียบกฎหมายที่เกี่ยวข้องโดยเคร่งครัดต่อไป และขอให้ประสานงานจังหวัดในพื้นที่ให้ทราบด้วย



(นายบรรณรักษ์ เสริมทอง)
 รองอธิบดี ปฏิบัติราชการแทน
 อธิบดีกรมป่าไม้

ฝ่ายแผนงาน
 ติดตามและประเมินผล
 เลขที่รับ 55
 วันที่ 06 พ.ย. 2566
 เวลา 13.00

- ส่วนอำนาจการ
- ส่วนจัดการที่ดินป่าไม้
- ส่วนป้องกันรักษาป่าและควบคุมไฟป่า
- ส่วนส่งเสริมการปลูกป่า
- ส่วนโครงการพระราชดำริ ฯ
- ส่วนจัดการป่าชุมชน



(จ่าสิบเอกหญิงเจมิสตา พรหมทันใจ)
 เจ้าหน้าที่ธุรการ

เรื่อง ผอ.ลำปาง (สรุป)

- กรมป่าไม้ แจก เงิน 100,000 บาท

ตามแผนพัฒนา (ใช้เงิน 100,000 บาท) ส่งกรม
ลำปาง จัดทำแผน

- สำนักงาน ก.ป. ฝากแผนพัฒนา
ที่กรมป่าไม้ กรมป่าไม้ และกรม
ลำปาง จัดทำแผน

ในส่วนที่ส่งไป กรมป่าไม้
- เงิน 100,000 บาท พร้อม
หลักฐานเอกสารส่งไปกรมป่าไม้
พร้อมแล้ว

(Signature)

(นางสาวสุดารัตน์ สุขสะอาด)
เจ้าหน้าที่ประชาสัมพันธ์

(Signature)

(นางชุดิมา ประทับศักดิ์)
เจ้าหน้าที่งานการเงินและบัญชีชำนาญงาน
ทำหน้าที่หัวหน้าฝ่ายแผนงาน ติดตามและประเมิน

(Signature)
นายธนัช เนมีย์

หม่อมหลวง
คณิศร

นักวิชาการป่าไม้ชำนาญการพิเศษ
ผู้อำนวยการส่วนอำนวยการ

(Signature)
1011-9-66
(นายธนัช เนมีย์)

นักวิชาการป่าไม้ชำนาญการพิเศษ รักษาการตามแผน
ผู้อำนวยการสำนักจัดการทรัพยากรป่าไม้ที่ ๕ (ลำปาง)



ด่วนที่สุด

บันทึกข้อความ

กษ-พชช/๑๖๖

สำนักจัดการป่าชุมชน

วันที่ ๒๓ ก.ย. ๒๕๖๖

วันที่ ๒๓ ก.ย. ๒๕๖๖

เวลา ๑๖.๐๖

ส่วนราชการ กรมป่าไม้ สำนักแผนงานและสารสนเทศ โทร. ๐ ๒๕๖๑ ๔๒๔๒ - ๓ ต่อ ๕๐๓๔

ที่ ทส ๑๖๐๖.๒๔/ ๑ ๕ ๐ ๘ ๔

วันที่ ๒๓ กันยายน ๒๕๖๖

เรื่อง ขออนุมัติแผนปฏิบัติงานและแผนการใช้จ่ายเงิน (ปม.๑-๒) ประจำปีงบประมาณ พ.ศ. ๒๕๖๖ ไปพลางก่อน

เรียน ผู้อำนวยการสำนักทุกสำนัก

ผู้อำนวยการกองการอนุญาต

ผู้อำนวยการศูนย์เทคโนโลยีสารสนเทศและการสื่อสาร

ผู้อำนวยการกลุ่มนิติการ

ผู้อำนวยการกลุ่มพัฒนาระบบบริหาร

ผู้อำนวยการกลุ่มตรวจสอบภายใน

ผู้อำนวยการกลุ่มงานจริยธรรม

ฝ่ายบริหารและแผนงาน

วันที่ 10/34

วันที่ 4 ต.ค. 2566

เวลา

ส่วนส่งเสริมการจัดการป่าชุมชน

วันที่ 19.55 ✓

วันที่ 2 ต.ค. 2566

เวลา 16.18

กรมป่าไม้ ขอส่งสำเนาหนังสือสำนักแผนงานและสารสนเทศ ด่วนที่สุด ที่ ทส ๑๖๐๖.๒๔/ ๒๒ ๗ ๒ ลงวันที่ ๒๓ กันยายน ๒๕๖๖ เรื่อง ขออนุมัติแผนปฏิบัติงานและแผนการใช้จ่ายเงิน (ปม.๑-๒) ประจำปีงบประมาณ พ.ศ. ๒๕๖๖ ไปพลางก่อน พร้อมแผนปฏิบัติงานและแผนการใช้จ่ายเงิน (ปม.๑-๒) ประจำปีงบประมาณ พ.ศ. ๒๕๖๖ ไปพลางก่อน กรณีที่ต้องดำเนินการหรือเบิกจ่ายโดยสำนักงานในส่วนภูมิภาค ให้ดำเนินการแจ้งสำนักบริหารกลางเพื่อโอนจัดสรรงบประมาณภายใน ๕ วัน นับแต่วันที่ได้รับอนุมัติเงินจัดสรรและจัดส่งแผนปฏิบัติงานและแผนการใช้จ่ายเงิน (ปม.๑-๒) ไปยังหน่วยปฏิบัติ รวมทั้งเร่งรัดการปฏิบัติงานและการเบิกจ่ายงบประมาณให้เป็นไปตามแผน ต่อไป

จึงเรียนมาเพื่อพิจารณาดำเนินการ

เรียน ผู้อำนวยการสำนักจัดการป่าชุมชน

- เพื่อโปรดทราบและพิจารณา

(นายสุรชัย ชลสมบูรณ์)

อธิบดีกรมป่าไม้

- ๖๒๔๑๖๖/๒๓ ก.ย. ๒๕๖๖
ดำเนินการวันที่ ๒๓ ก.ย. ๒๕๖๖ และ สำเนาแจ้งส่วน ๑๓๖๖

อ.ต.อ.หญิง

(ณัฐชยา คมขำ)

ผู้อำนวยการส่วนอำนาจการ

ส่ง

ฝ่ายบริหารและแผนงาน

ฝ่ายจัดการป่าชุมชน

ฝ่ายส่งเสริมและพัฒนาป่าชุมชน

ดำเนินการตามเสนอ

(นางนันทนา บุญยานันต์) ต.ค. ๒๕๖๖

ผู้อำนวยการสำนักจัดการป่าชุมชน

กน ๑๐๕๓๔
๑๐๖ ๖๓๖๖๕

- พิจารณา

ดำเนินการตามเสนอ

๒๓ ก.ย. ๒๕๖๖

นาง นันทนา บุญยานันต์

(นางสาวกนัตถสม บุญกุล)

ผู้อำนวยการส่วนส่งเสริมการจัดการป่าชุมชน



ด่วนที่สุด บันทึกข้อความ

ห้องรองอธิบดีกรมป่าไม้ (นายสุพจน์)

เลขรับ.....

วันที่รับ.....

เวลา.....

ส่วนราชการ สำนักแผนงานและสารสนเทศ ส่วนแผนงานและงบประมาณ โทร ๕๐๓๙

ที่ ทส ๑๖๐๖.๒๔/๒๕๓๖

วันที่ ๒๕ กันยายน ๒๕๖๖

เรื่อง ขออนุมัติแผนปฏิบัติงานและแผนการใช้จ่ายเงิน (ปม.๑-๒) ประจำปีงบประมาณ พ.ศ. ๒๕๖๖ ไปพลางก่อน

เรียน อธิบดีกรมป่าไม้

ห้องอธิบดีกรมป่าไม้

รับที่ 2522

วันที่ 28 ก.ย. 2566

14.06

๑. เรื่องเดิม

กรมป่าไม้ได้มีหนังสือ ด่วนที่สุด ที่ ทส ๑๖๐๖.๒๓/๑๔๕๕๘ ลงวันที่ ๒๑ กันยายน ๒๕๖๖
แจ้งส่งสำเนาหนังสือ สำนักแผนงานและสารสนเทศ ด่วนที่สุด ที่ ทส ๑๖๐๖.๒๓/๒๒๐๓ ลงวันที่ ๑๙ กันยายน ๒๕๖๖
เรื่อง ขออนุมัติแผนภาพรวมงบประมาณรายจ่ายประจำปีงบประมาณ พ.ศ. ๒๕๖๖ ไปพลางก่อน โดยอธิบดีกรมป่าไม้
ได้โปรดอนุมัติแผนภาพรวมงบประมาณรายจ่ายประจำปีงบประมาณ พ.ศ. ๒๕๖๖ ไปพลางก่อน จำนวน ๓ แผนงาน
๑ ผลผลิต ๒ โครงการ ๑ รายการ ๘๘ กิจกรรมย่อย วงเงินทั้งสิ้น ๒,๗๑๒,๒๘๙,๔๐๐ บาท (สองพันเจ็ดร้อย
สิบสองล้านสองแสนแปดหมื่นเก้าพันสี่ร้อยบาทถ้วน) ทั้งนี้ให้มีผลตั้งแต่วันที่ ๑ ตุลาคม ๒๕๖๖ เป็นต้นไป และให้
หน่วยงานที่เกี่ยวข้องดำเนินการขออนุมัติแผนปฏิบัติงานและแผนการใช้จ่ายเงิน (ปม. ๑-๒) ประจำปีงบประมาณ
พ.ศ. ๒๕๖๖ ไปพลางก่อน ให้สอดคล้องกับแผนภาพรวมที่ได้รับอนุมัติประกอบด้วย (เอกสาร ๑)

๑) แผนงานบุคลากรภาครัฐ จำนวน ๑,๗๐๓,๘๓๓,๙๐๐ บาท (หนึ่งพันเจ็ดร้อยสามล้าน
แปดแสนสามหมื่นสามพันเก้าร้อยบาทถ้วน)

๒) แผนงานพื้นฐาน จำนวน ๕๙๑,๕๘๘,๑๐๐ บาท (ห้าร้อยเก้าสิบเอ็ดล้านห้าแสนแปดหมื่น
แปดพันหนึ่งร้อยบาทถ้วน)

๓) แผนงานยุทธศาสตร์ จำนวน ๔๑๖,๘๖๗,๔๐๐ บาท (สี่ร้อยสิบหกล้านแปดแสนหกหมื่น
เจ็ดพันสี่ร้อยบาทถ้วน)

๒. ข้อเท็จจริง

๒.๑ กรมป่าไม้ได้มีหนังสือ ด่วนที่สุด ที่ ทส ๑๖๐๖.๒๓/๑๓๘๕๓ ลงวันที่ ๘ กันยายน ๒๕๖๖
ส่งสำเนาหนังสือสำนักแผนงานและสารสนเทศ ด่วนที่สุด ที่ ทส ๑๖๐๖.๒๓/๒๐๙๐ ลงวันที่ ๗ กันยายน ๒๕๖๖
เรื่อง วงเงินงบประมาณรายจ่ายประจำปีงบประมาณ พ.ศ. ๒๕๖๖ ไปพลางก่อน และการจัดทำแผนภาพรวมและ
แผนปฏิบัติงานและแผนการใช้จ่ายเงิน ประจำปีงบประมาณ พ.ศ. ๒๕๖๖ ไปพลางก่อน โดยกรมป่าไม้ ได้ดำเนินการ
จัดทำงบประมาณรายจ่ายประจำปีงบประมาณเป็นไปตามหลักเกณฑ์และเงื่อนไขตามที่สำนักงบประมาณกำหนด
และขอให้ทุกหน่วยงานดำเนินการจัดทำแผนปฏิบัติงานและแผนการใช้จ่ายเงิน (ปม.๑-๒) ประจำปีงบประมาณ
พ.ศ. ๒๕๖๖ ไปพลางก่อน ส่งสำนักแผนงานและสารสนเทศ ภายในวันที่ ๑๕ กันยายน ๒๕๖๖ (เอกสาร ๒)

๒.๒ สำนักแผนงานและสารสนเทศได้รวบรวมแผนปฏิบัติงานและแผนการใช้จ่ายเงิน (ปม.๑-๒)
ประจำปีงบประมาณ พ.ศ. ๒๕๖๖ ไปพลางก่อน ที่หน่วยงานส่วนกลางได้ดำเนินการ รวมทั้งสิ้น ๓ แผนงาน ๑ ผลผลิต
๒ โครงการ ๑ รายการ ๘๘ กิจกรรมย่อย วงเงินทั้งสิ้น ๒,๗๑๒,๒๘๙,๔๐๐ บาท (สองพันเจ็ดร้อยสิบสองล้านสอง
แสนแปดหมื่นเก้าพันสี่ร้อยบาทถ้วน) สอดคล้องตามแผนภาพรวมประจำปีงบประมาณ พ.ศ. ๒๕๖๖ ไปพลางก่อน
ที่กรมป่าไม้มีอนุมัติในข้อ ๑ ข้างต้น เสร็จเรียบร้อยแล้ว ดังนี้ (เอกสาร ๓)

๒.๒.๑ แผนงาน...

"No Gift Policy ทส โปร่งใสและเป็นธรรม"

๒.๒.๑ แผนงานบุคลากรภาครัฐ ๑ รายการ ๑ กิจกรรมหลัก ๑ กิจกรรมย่อย
หน่วยงานรับผิดชอบ สำนักบริหารกลาง
กำหนดหน่วยปฏิบัติส่วนกลาง และหน่วยเบิกจ่าย กรมป่าไม้
จำนวน ๑,๗๐๓,๘๓๓,๘๐๐ บาท

๒.๒.๒ แผนงานพื้นฐานด้านการสร้างการเติบโตบนคุณภาพชีวิตที่เป็นมิตรต่อสิ่งแวดล้อม
๑ ผลผลิต ๗ กิจกรรมหลัก ๓๗ กิจกรรมย่อย งบประมาณทั้งสิ้น ๕๙๑,๕๘๘,๑๐๐ บาท ,

หน่วยงานรับผิดชอบ สำนักบริหารกลาง สำนักจัดการที่ดินป่าไม้ สำนักจัดการ
ป่าชุมชน สำนักป้องกันรักษาป่าและควบคุมไฟป่า สำนักแผนงานและสารสนเทศ สำนักวิจัยและพัฒนาการป่าไม้
สำนักส่งเสริมการปลูกป่า สำนักโครงการพระราชดำริและกิจการพิเศษ สำนักเศรษฐกิจการป่าไม้ สำนักการป่าไม้
ต่างประเทศ สำนักจัดการป่านันทนาการ กองการอนุญาต ศูนย์เทคโนโลยีสารสนเทศและการสื่อสาร กลุ่มนิติการ
กลุ่มพัฒนาระบบบริหาร กลุ่มตรวจสอบภายใน

กำหนดหน่วยปฏิบัติ เป็น ส่วนกลาง จำนวน ๗๕,๒๔๑,๔๐๐ บาท
ส่วนภูมิภาค จำนวน ๕๑๖,๓๔๖,๗๐๐ บาท
กำหนดหน่วยเบิกจ่าย เป็น กรมป่าไม้ จำนวน ๗๕,๗๖๑,๔๐๐ บาท
ส่วนภูมิภาค จำนวน ๕๑๕,๘๒๖,๗๐๐ บาท

๒.๒.๓ แผนงานยุทธศาสตร์สร้างการเติบโตอย่างยั่งยืน อนุรักษ์ฟื้นฟู และป้องกัน
การทำลายทรัพยากรธรรมชาติ งบประมาณทั้งสิ้น ๔๑๖,๘๖๗,๔๐๐ บาท แบ่งเป็น

๑) โครงการป้องกันรักษาป่า พัฒนาและเพิ่มพื้นที่สีเขียว ๑๐ กิจกรรมหลัก
๔๒ กิจกรรมย่อย งบประมาณทั้งสิ้น ๒๙๔,๙๖๙,๑๐๐ บาท

หน่วยงานรับผิดชอบ สำนักป้องกันรักษาป่าและควบคุมไฟป่า สำนักบริหารกลาง
สำนักส่งเสริมการปลูกป่า สำนักจัดการที่ดินป่าไม้ สำนักจัดการป่าชุมชน สำนักแผนงานและสารสนเทศ สำนักวิจัย
และพัฒนาการป่าไม้ สำนักโครงการพระราชดำริและกิจการพิเศษ สำนักเศรษฐกิจการป่าไม้ สำนักจัดการป่านันทนาการ
กองการอนุญาต

กำหนดหน่วยปฏิบัติ เป็น ส่วนกลาง จำนวน ๔๙,๗๕๕,๙๐๐ บาท
ส่วนภูมิภาค จำนวน ๒๔๕,๑๗๓,๒๐๐ บาท
กำหนดหน่วยเบิกจ่าย เป็น กรมป่าไม้ จำนวน ๔๙,๗๕๕,๙๐๐ บาท
ส่วนภูมิภาค จำนวน ๒๔๕,๑๗๓,๒๐๐ บาท

๒) โครงการบริหารจัดการที่ดินป่าไม้อย่างเป็นระบบและเป็นธรรม ๒ กิจกรรมหลัก
๙ กิจกรรมย่อย งบประมาณทั้งสิ้น ๑๒๑,๘๙๘,๓๐๐ บาท

หน่วยงานรับผิดชอบ สำนักจัดการที่ดินป่าไม้ กองการอนุญาต
กำหนดหน่วยปฏิบัติ เป็น ส่วนกลาง จำนวน ๒๐,๘๗๕,๒๐๐ บาท
ส่วนภูมิภาค จำนวน ๑๐๑,๐๒๓,๑๐๐ บาท
กำหนดหน่วยเบิกจ่าย เป็น กรมป่าไม้ จำนวน ๒๐,๘๗๕,๒๐๐ บาท
ส่วนภูมิภาค จำนวน ๑๐๑,๐๒๓,๑๐๐ บาท

๒.๓ สำนักแผนงานและสารสนเทศ ขอชี้แจงเพิ่มเติมว่า ในครั้งนี้เป็นการขออนุมัติแผนปฏิบัติงาน
และแผนการใช้จ่ายเงิน (ปม. ๑-๒) ประจำปีงบประมาณ พ.ศ. ๒๕๖๖ ไปพลางก่อน จำนวน ๒,๗๑๒,๒๘๙,๔๐๐ บาท
(สองพันเจ็ดร้อยสิบสองล้านสองแสนแปดหมื่นเก้าพันสี่ร้อยบาทถ้วน) โดยมีกำหนดระยะเวลาการปฏิบัติงานเพียง
๘ เดือน (๑ ตุลาคม ๒๕๖๖- ๓๑ พฤษภาคม ๒๕๖๗)

๓. ข้อ...

๓. ข้อยกกฎหมาย

๓.๑ หนังสือสำนักงบประมาณ ด่วนที่สุด ที่ นร ๐๗๐๒/ว๑๕๒ ลงวันที่ ๓๑ สิงหาคม ๒๕๖๖ เรื่อง หลักเกณฑ์และเงื่อนไขการใช้งบประมาณรายจ่ายประจำปีงบประมาณ พ.ศ. ๒๕๖๖ ไปพลางก่อน และวิธีปฏิบัติ ตามหลักเกณฑ์และเงื่อนไขการใช้งบประมาณรายจ่ายประจำปีงบประมาณ พ.ศ. ๒๕๖๖ ไปพลางก่อน (เอกสาร ๔)

ข้อ ๒ การอนุมัติเงินจัดสรร

๒.๔ เมื่อหน่วยรับงบประมาณได้รับอนุมัติเงินจัดสรรแล้ว กรณีเป็นรายจ่ายที่ต้อง ดำเนินการหรือเบิกจ่ายโดยสำนักงานในส่วนภูมิภาค ให้หน่วยรับงบประมาณเร่งดำเนินการส่งเงินจัดสรรต่อไปยัง สำนักงานในส่วนภูมิภาคภายในห้าวันนับแต่วันที่ได้รับอนุมัติเงินจัดสรร เพื่อให้สำนักงานในส่วนภูมิภาคดำเนินการ ใช้จ่ายหรือก่องหน้ผูกพันต่อไป

๓.๒ คำสั่งกรมป่าไม้ ที่ ๒๒๐๑/๒๕๖๖ ลงวันที่ ๒๔ กรกฎาคม พ.ศ.๒๕๖๖ เรื่อง มอบอำนาจให้ รองอธิบดีกรมป่าไม้สั่งและปฏิบัติราชการแทนอธิบดีกรมป่าไม้ มอบอำนาจให้รองอธิบดีกรมป่าไม้ ตำแหน่งเลขที่ ๒ (นายสุพจน์ ภูรัตนโอภา) สั่งและปฏิบัติราชการแทนอธิบดีกรมป่าไม้ในงานซึ่งเป็นหน้าที่ความรับผิดชอบของสำนัก แผนงานและสารสนเทศ ทั้งนี้หากเป็นเรื่องการอนุมัติงบประมาณและการเปลี่ยนแปลงเงินจัดสรรให้เสนออธิบดี กรมป่าไม้หรือผู้รักษาราชการแทนเป็นผู้วินิจฉัยสั่งการหรือลงนามแล้วแต่เรื่อง (เอกสาร ๕)

๔. ข้อพิจารณา

สำนักแผนงานและสารสนเทศพิจารณาแล้ว ขอเรียนว่าหน่วยงานส่วนกลางได้จัดทำ แผนปฏิบัติงานและแผนการใช้จ่ายเงิน (ปม.๑-๒) ประจำปีงบประมาณ พ.ศ. ๒๕๖๖ ไปพลางก่อน ทั้งสิ้น ๓ แผนงาน ๑ ผลผลิต ๒ โครงการ ๑ รายการ ๘๘ กิจกรรมย่อย วงเงินทั้งสิ้น ๒,๗๑๒,๒๘๙,๔๐๐ บาท (สองพันเจ็ดร้อย สิบสองล้านสองแสนแปดหมื่นเก้าพันสี่ร้อยบาทถ้วน) สอดคล้องตามแผนภาพรวมประจำปีงบประมาณ พ.ศ. ๒๕๖๖ ไปพลางก่อน แล้ว ในครั้งนี้เป็นการอนุมัติงบประมาณเพื่อการปฏิบัติงานและการใช้จ่ายงบประมาณของกรมป่าไม้ เป็นไปด้วยความเรียบร้อย จึงขอได้โปรดพิจารณาดังนี้

๔.๑ อนุมัติแผนปฏิบัติงานและแผนการใช้จ่ายเงิน (ปม.๑-๒) ประจำปีงบประมาณ พ.ศ. ๒๕๖๖ ไปพลางก่อน รวมทั้งสิ้น ๓ แผนงาน ๑ ผลผลิต ๒ โครงการ ๑ รายการ ๒๐ กิจกรรมหลัก ๘๘ กิจกรรมย่อย วงเงินทั้งสิ้น ๒,๗๑๒,๒๘๙,๔๐๐ บาท (สองพันเจ็ดร้อยสิบสองล้านสองแสนแปดหมื่นเก้าพันสี่ร้อยบาทถ้วน) ตามที่ เสนอในข้อ ๒.๒

๔.๒ มอบสำนักบริหารกลางดำเนินการตามแบบรายงานการโอนเปลี่ยนแปลงการจัดสรร งบประมาณรายจ่าย (แบบ ง.๒๔๑) เพื่อโอนจัดสรรงบประมาณไปยังหน่วยเบิกจ่ายส่วนภูมิภาคต่อไป

๔.๓ ให้หน่วยงานที่ได้รับอนุมัติแผนปฏิบัติงานและแผนการใช้จ่ายเงิน (ปม.๑-๒) ตามข้อ ๔.๑ ที่กำหนดหน่วยเบิกจ่ายไว้ที่สำนักจัดการทรัพยากรป่าไม้ที่ ๑-๑๓ และสำนักจัดการทรัพยากรป่าไม้สาขา แจ่งสำนักบริหารกลางเพื่อดำเนินการตามแบบรายงานการโอนเปลี่ยนแปลงการจัดสรรงบประมาณรายจ่าย (แบบ ง.๒๔๑) ให้แล้วเสร็จภายใน ๕ วัน นับแต่วันที่ได้รับอนุมัติเงินจัดสรรจากสำนักงบประมาณ

๔.๔ ให้หน่วยปฏิบัติใช้จ่ายเงินหรือก่องหน้ผูกพัน ภายในวงเงินที่ได้รับจัดสรร ตั้งแต่วันที่ ๑ ตุลาคม ๒๕๖๖ เมื่อได้รับอนุมัติเงินจัดสรรจากสำนักงบประมาณแล้ว

๔.๕ ให้หน่วยงานที่ได้รับจัดสรรงบประมาณรายจ่ายลงทุน (ค่าครุภัณฑ์ และค่าที่ดินและสิ่งก่อสร้าง) ทุกรายการดำเนินการก่องหน้ผูกพันตั้งแต่ไตรมาสที่ ๑ และก่องหน้ผูกพันให้เสร็จสิ้นทุกรายการภายในไตรมาสที่ ๒ ปีงบประมาณ พ.ศ. ๒๕๖๖ ไปพลางก่อน ต่อไป

๔.๖ ให้ ...

๔.๖ ให้นำหน่วยงานที่ได้รับอนุมัติตามข้อ ๔.๑ ข้างต้น สำเนาหนังสือที่ได้รับอนุมัติพร้อม
สำเนาแบบ ปม.๑-๒ เป็น PDF ไฟล์ ลงในแผ่น CD ส่งให้สำนักบริหารกลาง สำนักแผนงานและสารสนเทศ
และกลุ่มตรวจสอบภายใน เพื่อทราบและดำเนินการในส่วนที่เกี่ยวข้องต่อไป

๔.๗ ให้นำหน่วยงานที่ได้รับอนุมัติตามข้อ ๔.๑ ข้างต้น สำเนาแผนปฏิบัติงานและแผนการใช้
จ่ายเงิน (ปม.๑-๒) ส่งให้หน่วยปฏิบัติเพื่อปฏิบัติงานและดำเนินการในส่วนที่เกี่ยวข้องต่อไป

๔.๘ ลงนามในหนังสือแจ้งหน่วยงานที่เกี่ยวข้องที่แนบเสนอมาพร้อมนี้

จึงเรียนมาเพื่อโปรดทราบและพิจารณา หากเป็นการชอบแล้วขอได้โปรดอนุมัติ และลงนาม
ในหนังสือที่แนบเสนอมาพร้อมนี้ หรือหากเห็นเป็นประการใดขอได้โปรดสั่งการ

นางวิสุตรา อินทองแก้ว
ผู้อำนวยการสำนักแผนงานและสารสนเทศ

13๔๔ น.อ.อ.น.
[Handwritten signature]

(นายสุพงษ์ ภูรัตนโอภา)
รองอธิบดีกรมป่าไม้

- ๑/๑๓๐๓๓๓/๓๓๐ ๒/๑
- ๑/๑๓๐๓๓๓/๓๓๐ ๒/๒
- ๑/๑๓๐๓๓๓/๓๓๐ ๒/๓
- ๑/๑๓๐๓๓๓/๓๓๐ ๒/๔

29 ก.ย. 2566

(นายสุรชัย อจลบุญ)
อธิบดีกรมป่าไม้

งบรายจ่าย กิจกรรม*	หน่วย งาน	ฝ่ายปฏิบัติการ			ฝ่ายบริการ		
		รวมทั้งสิ้น	ส่วนกลาง	ส่วนภูมิภาค	รวมทั้งสิ้น	ส่วนกลาง	ส่วนภูมิภาค
3. งบดำเนินงาน							
3.1 งบดำเนินงานตามแผนปฏิบัติการประจำปี		418,867,400	49,795,900	245,173,200	294,967,100	49,795,900	245,173,200
(1) โครงการอื่นนอกเหนือจากนี้		294,967,100	49,795,900	245,173,200	294,967,100	49,795,900	245,173,200
(1.1) กิจกรรมหลักของสำนักงานสาธารณสุขจังหวัด		125,656,300	31,973,300	93,683,000	125,656,300	31,973,300	93,683,000
(1.1.1) กิจกรรมปฏิบัติการเฝ้าระวังและสอบสวนโรค	สพท.	720,000	-	720,000	720,000	-	720,000
(1.1.2) กิจกรรมพัฒนาศักยภาพการป้องกันโรค	สพท.	31,863,600	15,609,200	16,254,400	31,863,600	15,609,200	16,254,400
(1.1.3) กิจกรรมป้องกันโรคติดต่อ	สพท.	85,207,200	9,335,200	75,872,000	85,207,200	9,335,200	75,872,000
(1.1.4) กิจกรรมส่งเสริมสุขภาพและป้องกันโรค	สพท.	4,932,300	4,282,300	650,000	4,932,300	4,282,300	650,000
(1.1.5) กิจกรรมโครงการส่งเสริมสุขภาพและป้องกันโรค	สพท.	2,933,200	2,746,600	186,600	2,933,200	2,746,600	186,600
(2) กิจกรรมหลักของศูนย์สุขภาพชุมชน		8,091,600	1,656,400	6,435,200	8,091,600	1,656,400	6,435,200
(2.1) กิจกรรมรณรงค์สุขภาพ	สพท.	2,700,000	200,000	2,500,000	2,700,000	200,000	2,500,000
(2.2) กิจกรรมพัฒนาศักยภาพบุคลากร	สพท.	751,200	751,200	-	751,200	751,200	-
(2.3) กิจกรรมประชุมร่วมกับองค์กรชุมชน	สพท.	123,500	123,500	-	123,500	123,500	-
(2.4) กิจกรรมฝึกอบรมบุคลากร	สพท.	778,900	382,100	396,800	778,900	382,100	396,800
(2.5) กิจกรรมฝึกอบรมบุคลากร	สพท.	2,500,000	-	2,500,000	2,500,000	-	2,500,000
(2.6) กิจกรรมส่งเสริมสุขภาพ	สพท.	568,000	-	568,000	568,000	-	568,000
(2.7) กิจกรรมโครงการพัฒนาศักยภาพบุคลากร	สพท.	199,600	199,600	-	199,600	199,600	-
(2.8) กิจกรรมงานวิชาการ	สพท.	470,400	-	470,400	470,400	-	470,400
(3) กิจกรรมหลักของศูนย์สุขภาพชุมชน		36,729,700	1,361,800	35,367,900	36,729,700	1,361,800	35,367,900
(3.1) กิจกรรมรณรงค์สุขภาพ	สพท.	1,011,600	634,100	377,500	1,011,600	634,100	377,500
(3.2) กิจกรรมโครงการพัฒนาศักยภาพบุคลากร	สพท.	18,610,800	20,000	18,590,800	18,610,800	20,000	18,590,800
(3.3) กิจกรรมโครงการส่งเสริมสุขภาพ	สพท.	256,700	8,500	248,200	256,700	8,500	248,200
(3.4) กิจกรรมโครงการส่งเสริมสุขภาพ	สพท.	16,057,400	200,000	15,857,400	16,057,400	200,000	15,857,400
(3.5) กิจกรรมส่งเสริมสุขภาพ	สพท.	454,000	-	454,000	454,000	-	454,000
(3.6) กิจกรรมส่งเสริมสุขภาพ	สพท.	339,200	45,200	294,000	339,200	45,200	294,000
(4) กิจกรรมหลักของศูนย์สุขภาพชุมชน		2,078,200	640,000	1,438,200	2,078,200	640,000	1,438,200
(4.1) กิจกรรมโครงการส่งเสริมสุขภาพ	สพท.	1,365,000	400,000	965,000	1,365,000	400,000	965,000
(4.2) กิจกรรมโครงการส่งเสริมสุขภาพ	สพท.	713,200	240,000	473,200	713,200	240,000	473,200
(4.3) กิจกรรมโครงการส่งเสริมสุขภาพ	สพท.	513,200	210,000	303,200	513,200	210,000	303,200
(5) กิจกรรมหลักของศูนย์สุขภาพชุมชน		40,715,600	6,979,800	33,735,800	40,715,600	6,979,800	33,735,800
(5.1) กิจกรรมส่งเสริมสุขภาพ	สพท.	23,708,700	6,386,400	17,322,300	23,708,700	6,386,400	17,322,300
(5.2) กิจกรรมรณรงค์สุขภาพ	สพท.	2,507,600	337,100	2,170,500	2,507,600	337,100	2,170,500
(5.3) กิจกรรมรณรงค์สุขภาพ	สพท.	14,000,000	-	14,000,000	14,000,000	-	14,000,000
(5.4) กิจกรรมรณรงค์สุขภาพ	สพท.	499,300	256,300	243,000	499,300	256,300	243,000
(5.5) กิจกรรมรณรงค์สุขภาพ	สพท.	-	-	-	-	-	-
(5.6) กิจกรรมรณรงค์สุขภาพ	สพท.	-	-	-	-	-	-
(6) กิจกรรมหลักของศูนย์สุขภาพชุมชน		64,436,300	1,150,000	63,286,300	64,436,300	1,150,000	63,286,300
(6.1) กิจกรรมรณรงค์สุขภาพ	สพท.	806,600	156,600	650,000	806,600	156,600	650,000
(6.2) กิจกรรมรณรงค์สุขภาพ	สพท.	63,049,300	413,000	62,636,300	63,049,300	413,000	62,636,300
(6.3) กิจกรรมรณรงค์สุขภาพ	สพท.	30,502,000	413,000	30,089,000	30,502,000	413,000	30,089,000
(6.4) กิจกรรมรณรงค์สุขภาพ	สพท.	19,202,300	-	19,202,300	19,202,300	-	19,202,300
(6.5) กิจกรรมรณรงค์สุขภาพ	สพท.	13,345,000	-	13,345,000	13,345,000	-	13,345,000
(6.6) กิจกรรมรณรงค์สุขภาพ	สพท.	580,400	580,400	-	580,400	580,400	-
(7) กิจกรรมหลักของศูนย์สุขภาพชุมชน		3,960,800	3,115,100	845,700	3,960,800	3,115,100	845,700
(7.1) กิจกรรมรณรงค์สุขภาพ	สพท.	929,800	929,800	-	929,800	929,800	-
(7.2) กิจกรรมรณรงค์สุขภาพ	สพท.	1,327,600	481,900	845,700	1,327,600	481,900	845,700
(7.3) กิจกรรมรณรงค์สุขภาพ	สพท.	643,300	643,300	-	643,300	643,300	-
(7.4) กิจกรรมรณรงค์สุขภาพ	สพท.	870,100	870,100	-	870,100	870,100	-
(7.5) กิจกรรมรณรงค์สุขภาพ	สพท.	190,000	190,000	-	190,000	190,000	-
(8) กิจกรรมหลักของศูนย์สุขภาพชุมชน		6,935,500	1,295,500	5,640,000	6,935,500	1,295,500	5,640,000
(8.1) กิจกรรมรณรงค์สุขภาพ	สพท.	6,935,500	1,295,500	5,640,000	6,935,500	1,295,500	5,640,000
(9) กิจกรรมหลักของศูนย์สุขภาพชุมชน		1,908,000	1,524,000	384,000	1,908,000	1,524,000	384,000
(9.1) กิจกรรมรณรงค์สุขภาพ	สพท.	813,200	813,200	-	813,200	813,200	-
(9.2) กิจกรรมรณรงค์สุขภาพ	สพท.	448,000	448,000	-	448,000	448,000	-
(9.3) กิจกรรมรณรงค์สุขภาพ	สพท.	646,800	262,800	384,000	646,800	262,800	384,000
(9.4) กิจกรรมรณรงค์สุขภาพ	สพท.	4,457,100	100,000	4,357,100	4,457,100	100,000	4,357,100
(10) กิจกรรมหลักของศูนย์สุขภาพชุมชน		3,948,000	50,000	3,898,000	3,948,000	50,000	3,898,000
(10.1) กิจกรรมรณรงค์สุขภาพ	สพท.	509,100	50,000	459,100	509,100	50,000	459,100
(10.2) กิจกรรมรณรงค์สุขภาพ	สพท.	-	-	-	-	-	-

งบรายจ่าย กิจกรรม*	หน่วย รวม	หน่วยปฏิบัติ			หน่วยเบิกจ่าย		
		รวมทั้งสิ้น	ส่วนกลาง	ส่วนภูมิภาค	รวมทั้งสิ้น	ส่วนกลาง	ส่วนภูมิภาค
2.1 โครงการบริหารกิจการที่สนับสนุนด้านงบประมาณและระบบงบประมาณ		121,028,300	20,875,200	101,023,100	121,028,300	20,875,200	101,023,100
2.1.1 กิจกรรมหลักการบริหารที่สนับสนุนด้านงบประมาณ		119,994,600	18,971,500	101,023,100	119,994,600	18,971,500	101,023,100
(1.) กิจกรรมสำรวจหรือพิจารณาการดำเนินงานเพื่อจัดทำข้อมูลเบื้องต้นและมอบที่ประชุมเขตพื้นที่ในเบื้องต้น	ตจ.	5,100,000	1,530,000	3,570,000	5,100,000	1,530,000	3,570,000
(2.) กิจกรรมตรวจสอบ ออกกฎหมายกรมบัญชี และกาผลิตตามการอนุญาต ให้จ้างที่ปรึกษาหรือผู้จัดทำในเขตพื้นที่ป่าสงวนแห่งชาติ	กตจ.	1,419,200	1,019,200	400,000	1,419,200	1,019,200	400,000
(3.) กิจกรรมจัดระเบียบพื้นที่ป่าสงวนแห่งชาติในพื้นที่ป่าสงวนแห่งชาติ	ตจ.	1,488,000	302,200	1,185,800	1,488,000	302,200	1,185,800
(4.) กิจกรรมสำรวจดินตามการปฏิบัติงานของสำนักงานการป่าไม้และป่าไม้ระดับจังหวัด	ตจ.	1,560,400	251,400	1,309,000	1,560,400	251,400	1,309,000
(5.) กิจกรรมโครงการบริหารจัดการที่สนับสนุนด้านงบประมาณ	ตจ.	2,115,900	1,056,900	1,059,000	2,115,900	1,056,900	1,059,000
(6.) กิจกรรมสำรวจหรือพิจารณาการดำเนินงานในพื้นที่ป่าสงวนแห่งชาติ	ตจ.	16,184,300	1,860,200	14,324,100	16,184,300	1,860,200	14,324,100
(7.) กิจกรรมโครงการจัดทำแผนการบริหารจัดการพื้นที่ป่าสงวนแห่งชาติ	ตจ.	78,300,000	10,624,800	67,675,200	78,300,000	10,624,800	67,675,200
(8.) กิจกรรมส่งเสริมการค้าป่าไม้และป่าไม้ระดับจังหวัด	กตจ.	13,826,800	2,326,800	11,500,000	13,826,800	2,326,800	11,500,000
2.2 โครงการพัฒนากิจการป่าไม้		1,903,700	1,903,700		1,903,700	1,903,700	
(1.) กิจกรรมสำรวจและประเมินผลพื้นที่ป่าไม้	ตจ.	1,903,700	1,903,700		1,903,700	1,903,700	

แผนงานยุทธศาสตร์สร้างการเติบโตอย่างยั่งยืน อนุรักษ์ ฟื้นฟู และป้องกันการทำลายทรัพยากรธรรมชาติ
โครงการป้องกันรักษาป่า พัฒนา และเพิ่มพื้นที่สีเขียว
กิจกรรมหลักส่งเสริมการบริหารจัดการป่าชุมชน
กิจกรรมส่งเสริมการจัดการป่าชุมชน

วัตถุประสงค์	พื้นที่ดำเนินการ/เป้าหมาย	วิธีดำเนินการ หรือ กิจกรรมที่ปฏิบัติ					
		งบประมาณ	รวมทั้งสิ้น (บาท)			รวม	
		งบบุคลากร	งบดำเนินงาน	งบลงทุน	งบอุดหนุน	งบรายจ่ายอื่น	
1. เพื่อส่งเสริมการจัดการป่าไม้ โดยให้ชุมชนเข้ามามีส่วนร่วมในการบริหารจัดการควบคุม ดูแล รักษาหรือบำรุงป่า พัฒนาสิ่งแวดล้อมและการใช้ประโยชน์ ภายใต้หลักการความสมดุลและยั่งยืน	พื้นที่ดำเนินการ (รวมหน่วยปฏิบัติ) - สำนักจัดการป่าชุมชน - สำนักจัดการทรัพยากรป่าไม้ที่ 1-13 และ สำนักจัดการทรัพยากรป่าไม้สาขา 10 สาขา - ศูนย์ป่าไม้ทุกศูนย์ - ศูนย์ส่งเสริมวิสาหกิจชุมชนที่ 1-13 - พื้นที่ป่าตาม พ.ร.บ. ป่าสงวนแห่งชาติ พ.ศ.2507 - พื้นที่ป่าตามพระราชบัญญัติป่าไม้ พุทธศักราช 2484 - พื้นที่ป่าชุมชน ตาม พ.ร.บ. ป่าชุมชน พ.ศ. 2562	กำหนดวิธีดำเนินการ กิจกรรมการจัดตั้งป่าชุมชน จำนวน 331 ป่าชุมชน 1. การจัดทำคำขอจัดตั้งป่าชุมชน 2. การกำหนดบริเวณเพื่อการใช้ประโยชน์และบริเวณเพื่อการอนุรักษ์ในพื้นที่ป่าชุมชน 3. การจัดทำแผนจัดการป่าชุมชน 4. การจัดทำข้อบังคับเกี่ยวกับการจัดการป่าชุมชน 5. การติดตามและประเมินผลการปฏิบัติงาน 6. กิจกรรมอำนวยความสะดวก 7. กิจกรรมตามนโยบาย					
2. เพื่อส่งเสริมการพัฒนาการป่าไม้ควบคู่ไปกับการสร้างความเข้มแข็งของชุมชน ภายใต้หลักการตามแนวทางปรัชญาเศรษฐกิจพอเพียง โดยมุ่งหวังให้ชุมชนมีความพร้อมและร่วมจัดการป่าไม้ได้อย่างมีประสิทธิภาพ		กิจกรรมการตรวจสอบและรังวัดจัดทำแผนที่แสดงแนวเขตของป่าชุมชน จำนวน 831 กิโลเมตร 1. การสำรวจและรังวัดแนวเขตพื้นที่ขอจัดตั้งป่าชุมชน 2. การจัดทำแผนที่แสดงแนวเขตของป่าชุมชน มาตรฐาน 1:4,000 และ 1:50,000 3. การติดตามและประเมินผลการปฏิบัติงาน 4. กิจกรรมอำนวยความสะดวก 5. กิจกรรมตามนโยบาย					
3. เพื่อส่งเสริมและพัฒนาความร่วมมือของชุมชน องค์การภาคเอกชนและหน่วยงานของรัฐให้มีบทบาทและความเข้มแข็งในการบริหารจัดการป่าอย่างต่อเนื่อง	เป้าหมายรวม ตัวชี้วัดเชิงปริมาณ : - ส่งเสริมจัดตั้งและพัฒนาป่าชุมชน จำนวน 331 ป่าชุมชน	กิจกรรมการส่งเสริมจัดทำหลักเขตและป้ายป่าชุมชน จำนวน 1,300 กิโลเมตร 1. การสร้างความรู้ความเข้าใจ 2. การจัดทำป้ายป่าชุมชน (ขนาด 20X50 ซม.) จำนวน 10 ป้าย ต่อ กิโลเมตร 3. การจัดทำหลักเขตป่าชุมชน (ขนาด 10X10X120 ซม.) จำนวน 5 หลัก ต่อ กิโลเมตร 4. การติดตั้งหลักเขตและป้ายป่าชุมชน 5. การขนย้ายหลักเขตและป้ายป่าชุมชน 6. การติดตามและประเมินผลการปฏิบัติงาน 7. กิจกรรมอำนวยความสะดวก 8. กิจกรรมตามนโยบาย					
		23,708,700.00					
หน่วยปฏิบัติงานส่วนกลาง		-	-	-	-	6,386,400	6,386,400
สำนักจัดการป่าชุมชน		-	-	-	-	6,386,400	6,386,400
หน่วยปฏิบัติงานในส่วนภูมิภาค							
สำนักจัดการทรัพยากรป่าไม้ที่ 1 (เชียงใหม่)		-	-	-	-	1,027,500	1,027,500
- ส่วนจัดการป่าชุมชน		-	-	-	-	1,027,500	1,027,500
สำนักจัดการทรัพยากรป่าไม้ที่ 2 (เชียงใหม่)		-	-	-	-	1,810,000	1,810,000
- ส่วนจัดการป่าชุมชน		-	-	-	-	1,810,000	1,810,000
สำนักจัดการทรัพยากรป่าไม้ที่ 3 (ลำปาง)		-	-	-	-	894,500	894,500
- ส่วนจัดการป่าชุมชน		-	-	-	-	894,500	894,500
สำนักจัดการทรัพยากรป่าไม้ที่ 4 (ตาก)		-	-	-	-	1,175,400	1,175,400
- ส่วนจัดการป่าชุมชน		-	-	-	-	1,175,400	1,175,400
สำนักจัดการทรัพยากรป่าไม้ที่ 5 (สระบุรี)		-	-	-	-	378,500	378,500
- ส่วนจัดการป่าชุมชน		-	-	-	-	378,500	378,500
สำนักจัดการทรัพยากรป่าไม้ที่ 6 (อุดรธานี)		-	-	-	-	1,330,300	1,330,300
- ส่วนจัดการป่าชุมชน		-	-	-	-	1,330,300	1,330,300
สำนักจัดการทรัพยากรป่าไม้ที่ 7 (ขอนแก่น)		-	-	-	-	1,347,300	1,347,300
- ส่วนจัดการป่าชุมชน		-	-	-	-	1,347,300	1,347,300
สำนักจัดการทรัพยากรป่าไม้ที่ 8 (นครราชสีมา)		-	-	-	-	1,303,500	1,303,500
- ส่วนจัดการป่าชุมชน		-	-	-	-	1,303,500	1,303,500
สำนักจัดการทรัพยากรป่าไม้ที่ 9 (ชลบุรี)		-	-	-	-	144,000	144,000
- ส่วนจัดการป่าชุมชน		-	-	-	-	144,000	144,000
สำนักจัดการทรัพยากรป่าไม้ที่ 10 (ราชบุรี)		-	-	-	-	1,226,300	1,226,300
- ส่วนจัดการป่าชุมชน		-	-	-	-	1,226,300	1,226,300
สำนักจัดการทรัพยากรป่าไม้ที่ 11 (สุราษฎร์ธานี)		-	-	-	-	224,200	224,200
- ส่วนจัดการป่าชุมชน		-	-	-	-	224,200	224,200
สำนักจัดการทรัพยากรป่าไม้ที่ 12 (นครศรีธรรมราช)		-	-	-	-	572,900	572,900
- ส่วนจัดการป่าชุมชน		-	-	-	-	572,900	572,900
สำนักจัดการทรัพยากรป่าไม้ที่ 13 (สงขลา)		-	-	-	-	147,700	147,700
- ส่วนจัดการป่าชุมชน		-	-	-	-	147,700	147,700
สำนักจัดการทรัพยากรป่าไม้ที่ 1 สาขาแม่ฮ่องสอน		-	-	-	-	310,600	310,600
- ส่วนจัดการป่าชุมชน		-	-	-	-	310,600	310,600
สำนักจัดการทรัพยากรป่าไม้ที่ 3 สาขาแพร่		-	-	-	-	908,800	908,800
- ส่วนจัดการป่าชุมชน		-	-	-	-	908,800	908,800



	งบบุคลากร	งบดำเนินงาน	งบลงทุน	งบอุดหนุน	งบรายจ่ายอื่น	รวม
สำนักจัดการทรัพยากรป่าไม้ที่ 4 สาขานครสวรรค์	-	-	-	-	660,900	660,900
- ส่วนจัดการป่าชุมชน	-	-	-	-	660,900	660,900
สำนักจัดการทรัพยากรป่าไม้ที่ 4 สาขาพิษณุโลก	-	-	-	-	807,700	807,700
- ส่วนจัดการป่าชุมชน	-	-	-	-	807,700	807,700
สำนักจัดการทรัพยากรป่าไม้ที่ 6 สาขานครพนม	-	-	-	-	471,600	471,600
- ส่วนจัดการป่าชุมชน	-	-	-	-	471,600	471,600
สำนักจัดการทรัพยากรป่าไม้ที่ 7 สาขาอุบลราชธานี	-	-	-	-	1,686,400	1,686,400
- ส่วนจัดการป่าชุมชน	-	-	-	-	1,686,400	1,686,400
สำนักจัดการทรัพยากรป่าไม้ที่ 9 สาขาปราจีนบุรี	-	-	-	-	445,700	445,700
- ส่วนจัดการป่าชุมชน	-	-	-	-	445,700	445,700
สำนักจัดการทรัพยากรป่าไม้ที่ 10 สาขาเพชรบุรี	-	-	-	-	226,800	226,800
- ส่วนจัดการป่าชุมชน	-	-	-	-	226,800	226,800
สำนักจัดการทรัพยากรป่าไม้ที่ 12 สาขากระบี่	-	-	-	-	110,600	110,600
- ส่วนจัดการป่าชุมชน	-	-	-	-	110,600	110,600
สำนักจัดการทรัพยากรป่าไม้ที่ 13 สาขาราชบุรี	-	-	-	-	111,100	111,100
- ส่วนจัดการป่าชุมชน	-	-	-	-	111,100	111,100



แผนปฏิบัติงานและแผนการใช้จ่ายเงิน ประจำปีงบประมาณ พ.ศ. 2566 ไปพลางก่อน

แผนงานยุทธศาสตร์สร้างการเติบโตอย่างยั่งยืน อนุรักษ์ ฟื้นฟู และป้องกันการทำลายทรัพยากรธรรมชาติ

โครงการป้องกันรักษาป่า ฟื้นฟูป่า และเพิ่มพื้นที่สีเขียว

กิจกรรมหลักส่งเสริมการบริหารจัดการป่าชุมชน

กิจกรรมส่งเสริมการจัดการป่าชุมชน

พื้นที่ปฏิบัติการ :

หน่วยปฏิบัติงาน :

รหัสบัญชี : 460004

หน่วยเบิกจ่าย : สป.ที่ 5 (สระบุรี)

สำนักงานคลัง : จังหวัดสระบุรี

() ส่วนกลาง สำนัก.ชื่อย่อ.....

(/) ส่วนภูมิภาค จ. สระบุรี, จ.สิงห์บุรี, จ.ชัยนาท, จ.ลพบุรี

(/) ส่วนจัดการป่าชุมชน สำนักจัดการทรัพยากรป่าไม้ที่ 5 (สระบุรี)

แผนการใช้จ่ายเงิน	กิจกรรมการจัดตั้งป่าชุมชน (ป่าชุมชน)	กิจกรรมการตรวจสอบ และรังวัดจัดทำแผนที่แสดง แนวเขตของป่าชุมชน (กิโลเมตร)	กิจกรรมการส่งเสริม จัดทำหลักเขตและ ป้ายป่าชุมชน (กิโลเมตร)	รวมวงเงิน	หมายเหตุ
ประเภทรายจ่าย	1	2	43	บาท	- งบรายจ่ายอื่น (ค่าที่ดินและสิ่งก่อสร้าง)
1. งบบุคลากร					ใช้จ่ายในลักษณะงบลงทุน รายการที่กรมป่าไม้
2. งบดำเนินงาน					ดำเนินการเอง ให้อำนาจเบิกจ่ายได้ภายใต้การตรวจ
3. งบลงทุน					
4. งบเงินอุดหนุน					
5. งบรายจ่ายอื่น					
5.1 ค่าที่ดินและสิ่งก่อสร้าง					
(1) ค่าก่อสร้างที่มีราคาต่อหน่วยต่ำกว่า 10 ล้านบาท	9,300	8,000	361,200	378,500	
- ค่าใช้จ่ายในการจัดตั้งป่าชุมชน จังหวัดจังหวัดสระบุรี	9,300	8,000	361,200	378,500	
- ค่าใช้จ่ายในการจัดตั้งป่าชุมชน จังหวัดจังหวัดสิงห์บุรี	-	-	-	-	
- ค่าใช้จ่ายในการจัดตั้งป่าชุมชน จังหวัดชัยนาท	-	-	-	-	
- ค่าใช้จ่ายในการจัดตั้งป่าชุมชน จังหวัดลพบุรี	1	ป่าชุมชน	-	-	
- ค่าใช้จ่ายในการตรวจสอบและรังวัดจัดทำแผนที่แสดงแนวเขตของป่าชุมชน จังหวัดสระบุรี	9,300			9,300	
- ค่าใช้จ่ายในการตรวจสอบและรังวัดจัดทำแผนที่แสดงแนวเขตของป่าชุมชน จังหวัดสิงห์บุรี	-	-	-	-	
- ค่าใช้จ่ายในการตรวจสอบและรังวัดจัดทำแผนที่แสดงแนวเขตของป่าชุมชน จังหวัดชัยนาท	-	-	-	-	
- ค่าใช้จ่ายในการตรวจสอบและรังวัดจัดทำแผนที่แสดงแนวเขตของป่าชุมชน จังหวัดลพบุรี	2	กิโลเมตร	-	-	
- ค่าใช้จ่ายในการส่งเสริมจัดทำหลักเขตและป้ายป่าชุมชน จังหวัดจังหวัดสระบุรี		8,000		8,000	
- ค่าใช้จ่ายในการส่งเสริมจัดทำหลักเขตและป้ายป่าชุมชน จังหวัดจังหวัดสิงห์บุรี	8	กิโลเมตร		67,200	67,200
- ค่าใช้จ่ายในการส่งเสริมจัดทำหลักเขตและป้ายป่าชุมชน จังหวัดจังหวัดสิงห์บุรี	4	กิโลเมตร		33,600	33,600
- ค่าใช้จ่ายในการส่งเสริมจัดทำหลักเขตและป้ายป่าชุมชน จังหวัดจังหวัดชัยนาท	16	กิโลเมตร		134,400	134,400
- ค่าใช้จ่ายในการส่งเสริมจัดทำหลักเขตและป้ายป่าชุมชน จังหวัดจังหวัดลพบุรี	15	กิโลเมตร		126,000	126,000
รวมวงเงิน (บาท)	9,300	8,000	361,200	378,500	
แผนการปฏิบัติงาน					
ตุลาคม	600	500	24,100	25,200	
พฤศจิกายน	600	500	24,100	25,200	
ธันวาคม	600	500	24,100	25,200	
มกราคม	600	500	24,100	25,200	
กุมภาพันธ์	600	500	24,100	25,200	
มีนาคม	600	500	24,100	25,200	
เมษายน	600	500	24,100	25,200	
พฤษภาคม	2,900	2,500	108,300	113,700	
มิถุนายน	2,800	2,500	108,300	113,400	
กรกฎาคม					
สิงหาคม					
กันยายน					
รวมวงเงิน (บาท)	9,300	8,000	361,200	378,500	



คำชี้แจงเพิ่มเติม

- ค่าใช้จ่ายในกิจกรรมการจัดตั้งป่าชุมชน มีรายละเอียด ดังนี้
 - เป็นค่าใช้จ่ายกิจกรรมการจัดทำข้อจัดตั้งป่าชุมชน
 - เป็นค่าใช้จ่ายกิจกรรมการกำหนดบริเวณเพื่อการใช้ประโยชน์และบริเวณเพื่อการอนุรักษ์ในพื้นที่ป่าชุมชน
 - เป็นค่าใช้จ่ายกิจกรรมการจัดทำแผนจัดการป่าชุมชน
 - เป็นค่าใช้จ่ายกิจกรรมการจัดทำข้อบังคับเกี่ยวกับการจัดการป่าชุมชน
 - เป็นค่าใช้จ่ายกิจกรรมการติดตามและประเมินผลการปฏิบัติงาน
- ค่าใช้จ่ายในกิจกรรมการตรวจสอบและรังวัดจัดทำแผนที่แสดงแนวเขตของป่าชุมชน มีรายละเอียด ดังนี้
 - เป็นค่าใช้จ่ายกิจกรรมการสำรวจและรังวัดแนวเขตพื้นที่ของจัดตั้งป่าชุมชน
 - เป็นค่าใช้จ่ายกิจกรรมการจัดทำแผนที่แสดงแนวเขตของป่าชุมชน ขนาดมาตราส่วน 1:4,000 และ 1:50,000
 - เป็นค่าใช้จ่ายกิจกรรมการติดตามและประเมินผลการปฏิบัติงาน
- ค่าใช้จ่ายในกิจกรรมการส่งเสริมจัดทำหลักเขตและป้ายป่าชุมชน มีรายละเอียด ดังนี้
 - เป็นค่าใช้จ่ายกิจกรรมการสร้างความรู้ความเข้าใจ
 - เป็นค่าใช้จ่ายกิจกรรมการจัดหาป้ายป่าชุมชน (ขนาด 20X50 ซม.) จำนวน 10 ป้าย ต่อ กิโลเมตร
 - เป็นค่าใช้จ่ายกิจกรรมการจัดหาหลักเขตป่าชุมชน (ขนาด 10X10X120 ซม.) จำนวน 5 หลัก ต่อ กิโลเมตร
 - เป็นค่าใช้จ่ายกิจกรรมการติดตั้งหลักเขตและป้ายป่าชุมชน
 - เป็นค่าใช้จ่ายกิจกรรมการขนย้ายหลักเขตและป้ายป่าชุมชน
 - เป็นค่าใช้จ่ายกิจกรรมการติดตามและประเมินผลการปฏิบัติงาน

(๕) แผนจัดการป่าชุมชน คนช. ๕-๑ และแผนที่มาตราส่วน ๑ : ๕๐,๐๐๐ หรือแผนที่ภาพถ่ายดาวเทียม เพื่อแสดงแนวเขตป่าชุมชนและกำหนดบริเวณเพื่อการอนุรักษ์และบริเวณเพื่อการใช้ประโยชน์ (เอกสารที่ ๕)

(๖) แผนปฏิบัติการป่าชุมชน คนช. ๕-๒

(๗) รายการไม้ทรงคุณค่าในป่าชุมชน คนช. ๕-๓ (ถ้ามี)

(๘) ข้อบังคับเกี่ยวกับการจัดการป่าชุมชน

๔) ส่งเสริมให้ชุมชนยื่นคำขอและเอกสารที่เกี่ยวข้อง ณ สำนักจัดการทรัพยากรป่าไม้แห่งท้องที่ หรือศูนย์ป่าไม้แห่งท้องที่

๕) ให้จัดทำรายงานผลการตรวจสอบคำขอจัดตั้งป่าชุมชนตามแบบ คนช. ๖-๒ โดยให้เจ้าหน้าที่ผู้ที่ได้รับมอบหมายในการตรวจสอบคำขอ จำนวน ๑ ราย และเจ้าหน้าที่ผู้ที่ได้รับมอบหมายให้ตรวจสอบพื้นที่ ไร่วัดพื้นที่ และจัดทำแผนที่แสดงแนวเขตป่าชุมชน จำนวน ๑ ราย ลงนามเป็นผู้รายงานผลการตรวจสอบ ให้บุคคลซึ่งได้รับการเสนอชื่อเป็นประธานกรรมการจัดการป่าชุมชนลงนามเป็นผู้ยื่นคำขอจัดตั้งป่าชุมชน/ผู้นำตรวจ และให้ผู้อำนวยการส่วนจัดการป่าชุมชน/ผู้อำนวยการศูนย์ป่าไม้แห่งท้องที่ ลงนามเป็นผู้ตรวจสอบรายงาน

๖) ให้ดำเนินการตรวจสอบความครบถ้วนถูกต้องของเอกสารตามแบบฟอร์มการตรวจเอกสารการจัดตั้งป่าชุมชน (Check List) (เอกสารที่ ๖) และจัดทำแบบรายงานรายชื่อป่าชุมชนที่ดำเนินการส่งเสริมการจัดตั้งป่าชุมชน (เอกสารที่ ๗) พร้อมสแกนคำขอจัดตั้งป่าชุมชนและเอกสารที่เกี่ยวข้องเป็นไฟล์ข้อมูล (PDF) ใส่แผ่นบันทึกข้อมูล (CD) หรือในรูปแบบ QR Code ส่งให้กรมป่าไม้ทราบ ภายในวันที่ ๒๕ ของทุกเดือน

๗) ให้เสนอรายชื่อเจ้าหน้าที่กรมป่าไม้ (หัวหน้าหน่วยป้องกันและพัฒนาป่าไม้ และ/หรือเจ้าหน้าที่ผู้ปฏิบัติงานด้านป่าชุมชน) เพื่อให้คณะกรรมการป่าชุมชนประจำจังหวัดพิจารณาแต่งตั้งเป็น “เจ้าหน้าที่ป่าชุมชน”

๘) ให้ส่งคำขอจัดตั้งป่าชุมชนพร้อมเอกสารที่เกี่ยวข้องให้คณะกรรมการป่าชุมชนประจำจังหวัดเพื่อพิจารณา หากมีการปรับปรุงแก้ไข ให้ประสานชุมชนดำเนินการให้เป็นไปตามความเห็นคณะกรรมการป่าชุมชนประจำจังหวัด

ทั้งนี้ การดำเนินการให้เป็นไปตามระเบียบคณะกรรมการนโยบายป่าชุมชน ว่าด้วยหลักเกณฑ์วิธีการ และเงื่อนไขการจัดตั้งและขยายเขตป่าชุมชน พ.ศ. ๒๕๖๓ และระเบียบกฎหมายอื่นที่เกี่ยวข้อง

๔.๓ กิจกรรมการตรวจสอบและรังวัดจัดทำแผนที่แสดงแนวเขตของป่าชุมชน (มาตรา ๓๕)

๔.๓.๑ หลักเกณฑ์การคัดเลือกพื้นที่เป้าหมาย

๑) พื้นที่ที่ขอจัดตั้งป่าชุมชนต้องเป็นพื้นที่ในความรับผิดชอบของกรมป่าไม้ (ป่าสงวนแห่งชาติ หรือพื้นที่ป่าไม้ตามพระราชบัญญัติป่าไม้ พุทธศักราช ๒๔๘๔)

๒) พื้นที่ที่ขอจัดตั้งป่าชุมชนต้องไม่อยู่ในเขตป่าอนุรักษ์ ต้องไม่เป็นหรือไม่มีพื้นที่ที่บุคคลใดได้มาตามประมวลกฎหมายที่ดิน ต้องไม่เป็นหรือไม่มีพื้นที่ที่ส่วนราชการ รัฐวิสาหกิจ หน่วยงานของรัฐ หรือบุคคลใดได้รับอนุญาตเข้าทำประโยชน์ ต้องไม่เป็นหรือไม่มีพื้นที่ที่กรมป่าไม้ใช้หรือจัดการหรือประกาศเป็นพื้นที่วิจัยหรือจัดการใดๆ หรือพื้นที่ที่กรมป่าไม้ส่งมอบให้กรมอุทยานแห่งชาติ สัตว์ป่า และพันธุ์พืช เพื่อกำหนดเป็นพื้นที่ป่าอนุรักษ์ร้อยละยี่สิบห้าของเนื้อที่ประเทศไทย

๓) เป็นพื้นที่เป้าหมายเดียวกับกิจกรรมการจัดตั้งป่าชุมชน ตามข้อ ๔.๒

๔.๓.๒ แนวทางการดำเนินการ

๑) จัดทำแผนดำเนินงานประจำปี (Action Plan) (เอกสารที่ ๒) วางแผน ประสานงาน และดำเนินการตรวจสอบและรังวัดจัดทำแผนที่แสดงแนวเขตของป่าชุมชน

๒) การสำรวจและรังวัดแนวเขตพื้นที่ที่ขอจัดตั้งป่าชุมชน

(๑) เมื่อได้รับคำขอจัดตั้งป่าชุมชนแล้ว ให้เจ้าหน้าที่รังวัดและผู้นำตรวจร่วมกันตรวจสอบและรังวัดพื้นที่ที่ขอจัดตั้งป่าชุมชน

(๒) การรังวัดพื้นที่ป่าชุมชนตามข้อ (๑) ให้เป็นไปตามมาตรฐานการรังวัดบนแผนที่ภาพถ่ายทางอากาศ ที่คณะกรรมการกำหนดมาตรฐานระวางแผนที่และแผนที่รูปแปลงที่ดินในที่ดินของรัฐกำหนด

๓) การจัดทำแผนที่แสดงแนวเขตป่าชุมชน

(๑) เมื่อทำการตรวจสอบและรังวัดพื้นที่ที่ขอจัดตั้งป่าชุมชนแล้ว ให้จัดทำข้อมูล Shapefile ในรูปแบบ Polygon ของแปลงป่าชุมชนรายละเอียดตามตาราง Attribute table (เอกสารที่ ๘) โดยให้จัดทำข้อมูลพิกัดรอบขอบเขตป่าชุมชน พร้อมจัดทำแผนที่ ดังนี้

- แผนที่แสดงลักษณะภูมิประเทศ (๑:๕๐,๐๐๐) ให้จัดทำแผนที่แสดงแนวเขตป่าชุมชน และต้องแสดงค่าพิกัดฉาก UTM กำกับ (เอกสารที่ ๙)

- แผนที่ภาพถ่ายออร์โธรีซิเชิงเลข (๑:๔,๐๐๐) ให้จัดทำแผนที่แสดงแนวเขตป่าชุมชน (เอกสารที่ ๑๐)

(๒) ให้ผู้อำนวยการสำนักจัดการทรัพยากรป่าไม้แห่งท้องที่แต่งตั้งคณะกรรมการตรวจสอบแผนที่แสดงแนวเขตป่าชุมชนที่ขอจัดตั้ง จำนวนไม่น้อยกว่า ๕ คน โดยมีผู้อำนวยการสำนักจัดการทรัพยากรป่าไม้แห่งท้องที่เป็นประธานกรรมการ และมีเจ้าหน้าที่สำนักจัดการทรัพยากรป่าไม้แห่งท้องที่ซึ่งมีคุณสมบัติด้านการรังวัดหรือการจัดทำแนวเขต อย่างน้อย ๑ คน ร่วมเป็นคณะกรรมการ

(๓) การประชุมของคณะกรรมการตามข้อ (๒) ต้องมีกรรมการมาประชุมไม่น้อยกว่ากึ่งหนึ่งของจำนวนกรรมการทั้งหมดจึงจะเป็นองค์ประชุม

การวินิจฉัยชี้ขาดของที่ประชุมให้ถือคะแนนเสียงข้างมาก กรรมการคนหนึ่งให้มีเสียงหนึ่งในการลงคะแนน ถ้าคะแนนเสียงเท่ากันให้ประธานออกเสียงเพิ่มขึ้นอีกเสียงหนึ่งเป็นเสียงชี้ขาด

(๔) ให้เจ้าหน้าที่รังวัดหรือเจ้าหน้าที่ผู้ที่ได้รับมอบหมาย จำนวน ๑ ราย และให้ผู้อำนวยการสำนักจัดการทรัพยากรป่าไม้แห่งท้องที่ลงนามรับรองแผนที่แสดงลักษณะภูมิประเทศ (๑:๕๐,๐๐๐) และแผนที่ภาพถ่ายออร์โธรีซิเชิงเลข (๑:๔,๐๐๐)

๔) ให้ดำเนินการตรวจสอบความครบถ้วนถูกต้องของเอกสารตามแบบฟอร์มการตรวจเอกสารการตรวจสอบและรังวัดจัดทำแผนที่แสดงแนวเขตของป่าชุมชน (Check List) (เอกสารที่ ๑๑) และแบบรายงานรายชื่อป่าชุมชนที่ดำเนินการตรวจสอบและรังวัดจัดทำแผนที่แสดงแนวเขตของป่าชุมชน (เอกสารที่ ๑๒) พร้อมสแกนแผนที่แสดงลักษณะภูมิประเทศ (๑:๕๐,๐๐๐) และแผนที่ภาพถ่ายออร์โธรีซิเชิงเลข (๑:๔,๐๐๐) ที่ลงนามรับรองแผนที่เรียบร้อยแล้ว เป็นไฟล์ข้อมูล (PDF) และจัดส่งข้อมูล Shapefile ในรูปแบบ Polygon ใส่แผ่นบันทึกข้อมูล (CD) หรือในรูปแบบ QR Code ส่งให้กรมป่าไม้ทราบ ภายในวันที่ ๒๕ ของทุกเดือน

ทั้งนี้ การดำเนินการให้เป็นไปตามระเบียบกรมป่าไม้ ว่าด้วยการจัดทำแผนที่แสดงแนวเขตป่าชุมชน พ.ศ. ๒๕๖๓ และระเบียบกฎหมายอื่นที่เกี่ยวข้อง

๔.๔ กิจกรรมการส่งเสริมจัดทำหลักเขตและป้ายป่าชุมชน

๔.๔.๑ หลักเกณฑ์การคัดเลือกป่าชุมชนเป้าหมาย

- ๑) ป่าชุมชนตามมาตรา ๙๙ และป่าชุมชนตามมาตรา ๑๐๐ ที่คณะกรรมการป่าชุมชนประจำจังหวัดอนุมัติแผนจัดการป่าชุมชน ตามมาตรา ๑๐๒ แห่งพระราชบัญญัติป่าชุมชน พ.ศ. ๒๕๖๒ หรือ
- ๒) ป่าชุมชนที่ได้ประกาศจัดตั้งป่าชุมชนในราชกิจจานุเบกษาแล้ว

๔.๔.๒ แนวทางการดำเนินการ

๑) จัดทำแผนการดำเนินงานประจำปี (Action Plan) (เอกสารที่ ๒) วางแผน ประสานงาน และดำเนินการส่งเสริมจัดทำหลักเขตและป้ายป่าชุมชน

๒) ให้ยืนยันรายชื่อป่าชุมชนเป้าหมายกิจกรรมการส่งเสริมจัดทำหลักเขตและป้ายป่าชุมชน ประจำปีงบประมาณ พ.ศ. ๒๕๖๗ ส่งกรมป่าไม้ทราบ ภายในวันที่ ๑๕ ธันวาคม ๒๕๖๖ (เอกสารที่ ๓)

๓) การสร้างความรู้ความเข้าใจ

(๑) การส่งเสริมประชาสัมพันธ์ ให้ความรู้ คำแนะนำ ขั้นตอนกระบวนการดำเนินงาน การส่งเสริมการจัดการป่าชุมชน การจัดทำเครื่องหมายแสดงแนวเขตป่าชุมชน รวมทั้งเผยแพร่ข่าวสาร ด้านป่าชุมชนให้กับป่าชุมชนอย่างต่อเนื่อง เช่น การประชุม การจัดงาน การฝึกอบรม การจัดเวทีชาวบ้าน การสร้างกระบวนการเรียนรู้ การสร้างความรู้ความเข้าใจเกี่ยวกับกฎหมายและงานด้านป่าชุมชน การผลิตสื่อ เป็นต้น

(๒) จัดทำแบบรายงานผลการดำเนินการสร้างความรู้ ความเข้าใจ (เอกสารที่ ๑๓) ส่งสำนักจัดการป่าชุมชน ทุก ๖ เดือน รอบที่ ๑ ภายในวันที่ ๑๐ เมษายน ๒๕๖๗ และรอบที่ ๒ ภายในวันที่ ๓ ตุลาคม ๒๕๖๗

๔) การจัดหาป้ายป่าชุมชน

(๑) ให้ดำเนินการจัดหาป้ายแสดงแนวเขตป่าชุมชนหรือป้ายแสดงแนวเขตบริเวณเพื่อการอนุรักษ์หรือป้ายแสดงแนวเขตบริเวณเพื่อการใช้ประโยชน์ อย่างน้อยจำนวน ๑๐ ป้าย ต่อ ๑ กิโลเมตร

(๒) รูปแบบหรือลักษณะของป้าย ทำด้วยแผ่นโลหะหรือวัสดุอื่นที่มีความทนทานไม่เสื่อมสลายได้ง่าย มีขนาดกว้าง ๒๐ เซนติเมตร ยาว ๕๐ เซนติเมตร ตัวหนังสือสีขาว ขนาดความสูง ๖ เซนติเมตร ดังนี้ (เอกสารที่ ๑๔)

(๒.๑) ป้ายแสดงแนวเขตป่าชุมชน พื้นสีเขียว ระบุถ้อยคำว่า “เขตป่าชุมชน” โดยมีตราสัญลักษณ์กรมป่าไม้ ด้านหน้าข้อความ

(๒.๒) ป้ายแสดงแนวเขตบริเวณเพื่อการอนุรักษ์ พื้นสีแดง ระบุถ้อยคำว่า “บริเวณเพื่อการอนุรักษ์”

(๒.๓) ป้ายแสดงแนวเขตบริเวณเพื่อการใช้ประโยชน์ พื้นสีน้ำตาล ระบุถ้อยคำว่า “บริเวณเพื่อการใช้ประโยชน์”

๕) หลักเกณฑ์การติดตั้งป้ายป่าชุมชน ให้เป็นไปตามระเบียบกรมป่าไม้ ว่าด้วยการจัดทำหลักเขต ป้ายหรือเครื่องหมายอื่น เพื่อแสดงแนวเขตป่าชุมชน บริเวณเพื่อการอนุรักษ์ และบริเวณเพื่อการใช้ประโยชน์ พ.ศ. ๒๕๖๔

๖) จัดทำแบบรายงานการติดตั้งป้ายป่าชุมชน (เอกสารที่ ๑๕)

๗) การจัดหาหลักเขตป่าชุมชน

(๑) ให้ดำเนินการจัดหาหลักเขตป่าชุมชน อย่างน้อยจำนวน ๕ หลัก ต่อ ๑ กิโลเมตร

(๒) หลักเขตให้ทำด้วยเสาปูนเป็นรูปสี่เหลี่ยมขนาดหน้ากว้างและหนา ๑๐ x ๑๐ เซนติเมตร ยาว ๑.๒๐ เมตร ที่มีความแข็งแรงคงทน ส่วนบนของหลักเขตด้านหนึ่งให้มีตราครุฑปั๊มลักษณะสูง ๕ เซนติเมตร และตัวอักษรขนาดสูง ๕ เซนติเมตร ระบุถ้อยคำว่า “เขตป่าชุมชน” และปิดรอยบากด้วยปูนมอร์ต้าปั๊มหมายเลขหลักเขตและเคลือบสีด้วยสีแดง (เอกสารที่ ๑๖)

(๓) ให้ระบุหมายเลขหลักเขตเรียงลำดับตามจำนวนนับ (๑,๒,๓,...) แยกเป็นรายป่าชุมชนกรณีป่าชุมชนมีหลายแปลงให้นับจำนวนหมายเลขหลักเขตต่อเนื่องกัน ตามตารางข้อมูลแสดงตำแหน่งและหมายเลขหลักเขตป่าชุมชน (เอกสารที่ ๑๗)

(๔) จัดทำแผนที่แสดงตำแหน่งติดตั้งหลักเขตป่าชุมชน (เอกสารที่ ๑๘)

๘) หลักเกณฑ์การติดตั้งหลักเขตป่าชุมชน

(๑) ควรพิจารณาติดตั้งหลักเขตป่าชุมชนให้แล้วเสร็จเป็นรายป่าชุมชน

(๒) การติดตั้งหลักเขตป่าชุมชน ให้เป็นไปตามระเบียบกรมป่าไม้ ว่าด้วยการจัดทำหลักเขตป่าหรือเครื่องหมายอื่น เพื่อแสดงแนวเขตป่าชุมชน บริเวณเพื่อการอนุรักษ์ และบริเวณเพื่อการใช้ประโยชน์ พ.ศ. ๒๕๖๔

๙) จัดทำแบบรายงานการติดตั้งหลักเขตป่าชุมชน (เอกสารที่ ๑๙)

๑๐) ให้ดำเนินการตรวจสอบความครบถ้วนถูกต้องของเอกสารตามแบบการตรวจเอกสารการส่งเสริมจัดทำหลักเขตและป่าชุมชน (Check List) (เอกสารที่ ๒๐) และแบบรายงานรายชื่อป่าชุมชนที่ดำเนินการส่งเสริมจัดทำหลักเขตและป่าชุมชน (เอกสารที่ ๒๑) พร้อมสแกนเอกสารที่เกี่ยวข้องเป็นไฟล์ข้อมูล (PDF) ใส่แผ่นบันทึกข้อมูล (CD) หรือในรูปแบบ QR Code ส่งให้กรมป่าไม้ทราบ ภายในวันที่ ๒๕ ของทุกเดือน

ทั้งนี้ การดำเนินการกิจกรรมส่งเสริมจัดทำหลักเขตและป่าชุมชนให้เป็นตาม ระเบียบกรมป่าไม้ ว่าด้วยการจัดทำหลักเขต ป่าหรือเครื่องหมายอื่น เพื่อแสดงแนวเขตป่าชุมชน บริเวณเพื่อการอนุรักษ์ และบริเวณเพื่อการใช้ประโยชน์ พ.ศ. ๒๕๖๔ และระเบียบกฎหมายอื่นที่เกี่ยวข้อง

๔.๕ กิจกรรมการติดตามผล

๔.๕.๑ ดำเนินการวางแผน ประสานงานและติดตามผลการดำเนินงาน กิจกรรมส่งเสริมการจัดการป่าชุมชน ประจำปีงบประมาณ พ.ศ. ๒๕๖๗

๔.๕.๒ การสำรวจข้อมูลการมีส่วนร่วมของทุกภาคส่วนในการดูแล รักษา พัฒนาป่าไม้และความพึงพอใจของผู้รับบริการ กิจกรรมส่งเสริมการจัดการป่าชุมชน ประจำปีงบประมาณ พ.ศ. ๒๕๖๗

๑) ให้ดำเนินการสำรวจป่าชุมชนเป้าหมายของกิจกรรมการจัดตั้งป่าชุมชน ตามแบบสอบถามการมีส่วนร่วมของทุกภาคส่วนในการดูแล รักษา พัฒนาป่าไม้ และความพึงพอใจของผู้รับบริการ กิจกรรมส่งเสริมการจัดการป่าชุมชน ประจำปีงบประมาณ พ.ศ. ๒๕๖๗ (เอกสารที่ ๒๒) จำนวนร้อยละ ๑๐๐ ของเป้าหมาย โดยสำรวจป่าชุมชนละ ๕ ชุด

๒) ดำเนินการรวบรวมและจัดทำรายงานสรุปผลสำรวจการมีส่วนร่วมของทุกภาคส่วนในการดูแล รักษา พัฒนาป่าไม้และความพึงพอใจของผู้รับบริการ กิจกรรมส่งเสริมการจัดการป่าชุมชน ประจำปีงบประมาณ พ.ศ. ๒๕๖๗ (เอกสารที่ ๒๓) และรายงานสำนักจัดการป่าชุมชนทราบ เพื่อรวบรวมรายงานกรมป่าไม้ ภายในวันที่ ๒๖ สิงหาคม ๒๕๖๗

๔.๕.๓ การแบ่งกลุ่มป่าชุมชน ประจำปีงบประมาณ พ.ศ. ๒๕๖๗

๑) ให้ดำเนินการแบ่งกลุ่มป่าชุมชนตามรายชื่อป่าชุมชนเป้าหมาย และตามหลักเกณฑ์การแบ่งกลุ่มป่าชุมชน ประจำปีงบประมาณ พ.ศ. ๒๕๖๖ (เอกสารที่ ๒๔)

๒) รวบรวมสรุปผลการแบ่งกลุ่มป่าชุมชนตามแบบฟอร์มที่กำหนด (เอกสารที่ ๒๕ - ๒๖) โดยจัดส่งข้อมูล พร้อมรวบรวมไฟล์เอกสารที่เกี่ยวข้องบันทึกลงในแผ่นบันทึกข้อมูล (CD) หรือในรูปแบบ QR Code ส่งสำนักจัดการป่าชุมชน กรมป่าไม้ภายในวันที่ ๒๕ มกราคม ๒๕๖๗

๕. การจัดทำรายงาน

ให้ถือปฏิบัติโดยเคร่งครัดตามกำหนดเวลา และให้จัดส่งรายงานแยกแต่ละกิจกรรมของงานที่ได้รับจากกรมป่าไม้ อย่างชัดเจนเป็นรายงานเฉพาะแต่ละกิจกรรม (นำส่งแยกแต่ละกิจกรรม) ดังนี้

วันที่ / ช่วงเวลา ที่ต้องจัดส่ง	รายงานที่ต้องจัดส่งกรมป่าไม้
ภายในวันที่ ๒๕ ของทุกเดือน	รายงานผลการใช้จ่ายเงินรายเดือน (เอกสารที่ ๑)
ภายใน ๑ วัน หลังสิ้นไตรมาส	รายงานผลการปฏิบัติงานและการใช้จ่ายเงินตามแบบ สงป. ๓๐๑จ. และ สงป. ๓๐๒จ. พร้อมภาพถ่ายผลการปฏิบัติงานประกอบรายงาน และแผ่นบันทึกข้อมูลรูปภาพผลการปฏิบัติงานในรูปแบบ CD
ภายในวันที่ ๑๕ ธันวาคม ๒๕๖๖	แบบยืนยันรายชื่อป่าชุมชนเป้าหมายกิจกรรมการจัดตั้งป่าชุมชน และกิจกรรมการส่งเสริมจัดทำหลักเขตและป้ายป่าชุมชนประจำปีงบประมาณ พ.ศ. ๒๕๖๗ (เอกสารที่ ๓)
ภายในวันที่ ๑๐ เมษายน ๒๕๖๗ และภายในวันที่ ๓ ตุลาคม ๒๕๖๗	แบบรายงานผลการดำเนินงานการสร้างความรู้ความเข้าใจ (เอกสารที่ ๑๓)
ภายในวันที่ ๒๕ ของทุกเดือน	๑. แบบรายงานรายชื่อป่าชุมชนที่ดำเนินการส่งเสริมการจัดตั้งป่าชุมชน พร้อมแบบฟอร์มการตรวจเอกสาร และไฟล์สแกนคำขอจัดตั้งป่าชุมชนและไฟล์ที่เกี่ยวข้อง (PDF) ลงแผ่นบันทึก CD หรือในรูปแบบ QR Code ตามข้อ ๔.๒.๒ (เอกสารที่ ๖ - ๗) ๒. แบบรายงานรายชื่อป่าชุมชนที่ดำเนินการตรวจสอบและรังวัดจัดทำแผนที่แสดงแนวเขตของป่าชุมชน พร้อมแบบฟอร์มการตรวจเอกสาร ไฟล์สแกนแผนที่แสดงแนวเขตป่าชุมชน (PDF) และ Shapefile ในรูปแบบ polygon ลงแผ่นบันทึก CD หรือในรูปแบบ QR Code ข้อ ๔.๓.๒ (เอกสารที่ ๑๑ - ๑๒) ๓. แบบการตรวจเอกสารการส่งเสริมจัดทำหลักเขตและป้ายป่าชุมชน พร้อมแบบฟอร์มการตรวจเอกสาร และไฟล์สแกนเอกสารที่เกี่ยวข้อง (PDF) ลงแผ่นบันทึก CD หรือในรูปแบบ QR Code ตามข้อ ๔.๔.๒ (เอกสารที่ ๒๐ - ๒๑)
ภายในวันที่ ๒๕ มกราคม ๒๕๖๗	แบบสรุปผลการแบ่งกลุ่มป่าชุมชน ประจำปีงบประมาณ พ.ศ. ๒๕๖๖ (เอกสารที่ ๒๕)
ภายในวันที่ ๒๖ สิงหาคม ๒๕๖๗	ส่งรายงานสรุปผลสำรวจการมีส่วนร่วมของทุกภาคส่วนในการดูแลรักษา พัฒนาป่าไม้ และความพึงพอใจของผู้รับบริการ กิจกรรมส่งเสริมการจัดการป่าชุมชน ประจำปีงบประมาณ พ.ศ. ๒๕๖๗ (เอกสารที่ ๒๓)
ภายในวันที่ ๒๖ กันยายน ๒๕๖๗	สรุปผลการปฏิบัติงาน และสรุปผลค่าใช้จ่ายงบประมาณ พร้อมแผ่นบันทึกข้อมูลรูปภาพผลการปฏิบัติงานในรูปแบบ CD หรือในรูปแบบ QR Code

แผนงานยุทธศาสตร์สร้างการเติบโตอย่างยั่งยืน อนุรักษ์ พัฒนา และป้องกันการทำลายทรัพยากรธรรมชาติ

โครงการป้องกันรักษาป่า พัฒนาและเพิ่มพื้นที่สีเขียว

กิจกรรมส่งเสริมการบริหารจัดการป่าชุมชน กิจกรรมส่งเสริมการจัดการป่าชุมชน ประจำปีงบประมาณ พ.ศ. 2567

หน่วยปฏิบัติ ส่วนจัดการป่าชุมชน สำนักจัดการทรัพยากรป่าไม้ที่.....

หมวดรายจ่าย	งบประมาณที่ได้ (บาท)	ต.ค.-66	พ.ย.-66	ธ.ค.-66	ม.ค.-67	ก.พ.-67	มี.ค.-67	เม.ย.-67	พ.ค.-67	มิ.ย.-67	ก.ค.-67	ส.ค.-67	ก.ย.-67	รวม	คงเหลือ
งบรายจ่ายอื่น															
1. กิจกรรมการจัดตั้งป่าชุมชน															
จังหวัด.....															
จังหวัด.....															
จังหวัด.....															
จังหวัด.....															
2. กิจกรรมการตรวจสอบและจัดทำแผนที่แสดงแนวเขตของป่าชุมชน															
จังหวัด.....															
จังหวัด.....															
จังหวัด.....															
จังหวัด.....															
3. กิจกรรมการส่งเสริมจัดทำหลักเขตและป้ายป่าชุมชน															
จังหวัด.....															
จังหวัด.....															
จังหวัด.....															
จังหวัด.....															
รวมทั้งสิ้น (1+2+3)															

หมายเหตุ : ขอให้ตอบในภาพรวมสำนัก

ผู้รายงาน
 ตำแหน่ง
 วันที่

แผนการดำเนินงาน กิจกรรมส่งเสริมการจัดการป่าชุมชน ประจำปี พ.ศ. 2567
 ส่วนจัดการป่าชุมชน สำนักจัดการทรัพยากรป่าไม้ที่

งานที่ปฏิบัติ	หน่วยนับ	ปริมาณ (ระบุปริมาณงานในแต่ละเดือน)														
		ต.ค.	พ.ย.	ธ.ค.	ม.ค.	ก.พ.	มี.ค.	เม.ย.	พ.ค.	มิ.ย.	ก.ค.	ก.ย.				
1. การส่งเสริมการจัดตั้งป่าชุมชน																
1.1 การจัดทำคำขอจัดตั้งป่าชุมชน																
1.2 การจัดทำแผนที่แสดงแนวเขตและการแบ่งบริเวณ การใช้ประโยชน์ป่าชุมชน																
1.3 การจัดทำแผนจัดการป่าชุมชน																
1.4 การจัดทำข้อบังคับเกี่ยวกับการจัดการป่าชุมชน																
1.5 ติดตามและประเมินผลการปฏิบัติงาน																
2. การตรวจสอบและรั้งจัดพื้นที่แสดงแนวเขตของป่าชุมชน																
2.1 การสำรวจและรั้งจัดแนวเขตพื้นที่ที่ขอจัดตั้งป่าชุมชน																
2.2 การจัดทำแผนที่แสดงแนวเขตป่าชุมชนมาตราส่วน 1 : 4,000 และ 1 : 50,000																
2.3 ติดตามและประเมินผลการปฏิบัติงาน																
3. กิจกรรมการส่งเสริมจัดทำหลักเขตและป้ายป่าชุมชน																
3.1 การสร้างความรู้ความเข้าใจ																
3.2 การจัดทำป้ายป่าชุมชน																
3.3 การจัดทำหลักเขตป่าชุมชน																
3.4 การขนย้ายหลักเขตและป้ายป่าชุมชน																
3.5 การติดตั้งหลักเขตและป้ายป่าชุมชน																
3.6 การติดตามและประเมินผลการปฏิบัติงาน																

(ลงชื่อ)

(.....)

ตำแหน่ง

ผู้รายงาน

แผนที่แสดงที่ตั้ง พร้อมแสดงการกำหนดบริเวณเพื่อการอนุรักษ์และบริเวณเพื่อการใช้ประโยชน์
ในพื้นที่ป่าชุมชน โดยสังเขป

ป่าชุมชนบ้าน.....

บ้าน..... หมู่ที่ ตำบล..... อำเภอ..... จังหวัด.....

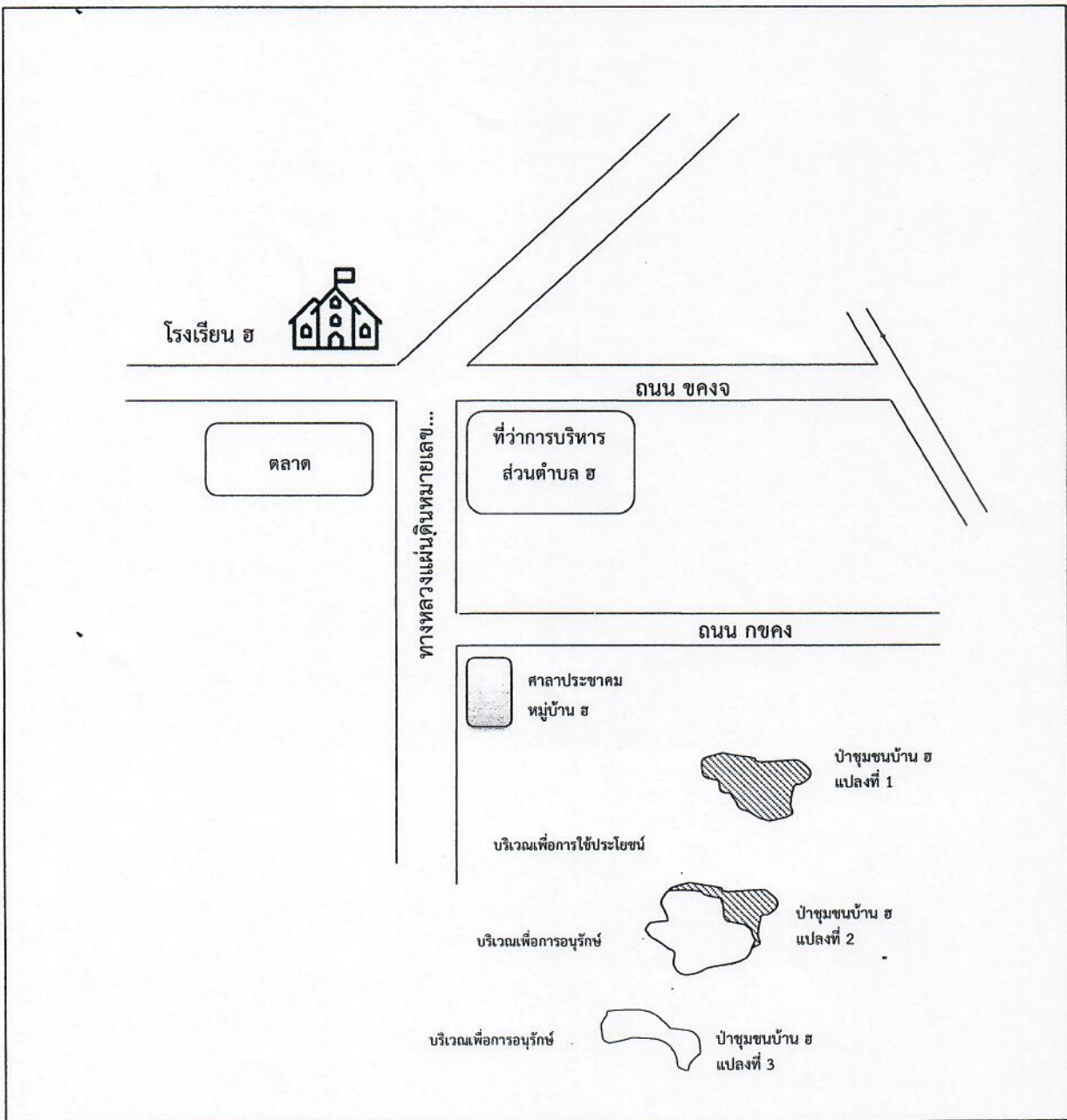

แผนที่ประกอบการจัดทำแผนจัดการป่าชุมชน

บ้าน..... หมู่ที่..... ตำบล.....

อำเภอ..... จังหวัด.....

ตั้งอยู่ในพื้นที่.....

เนื้อที่ประมาณไร่งานตารางวา



บริเวณเพื่อการอนุรักษ์ประมาณไร่งานตารางวา

บริเวณเพื่อการใช้ประโยชน์ประมาณไร่งานตารางวา

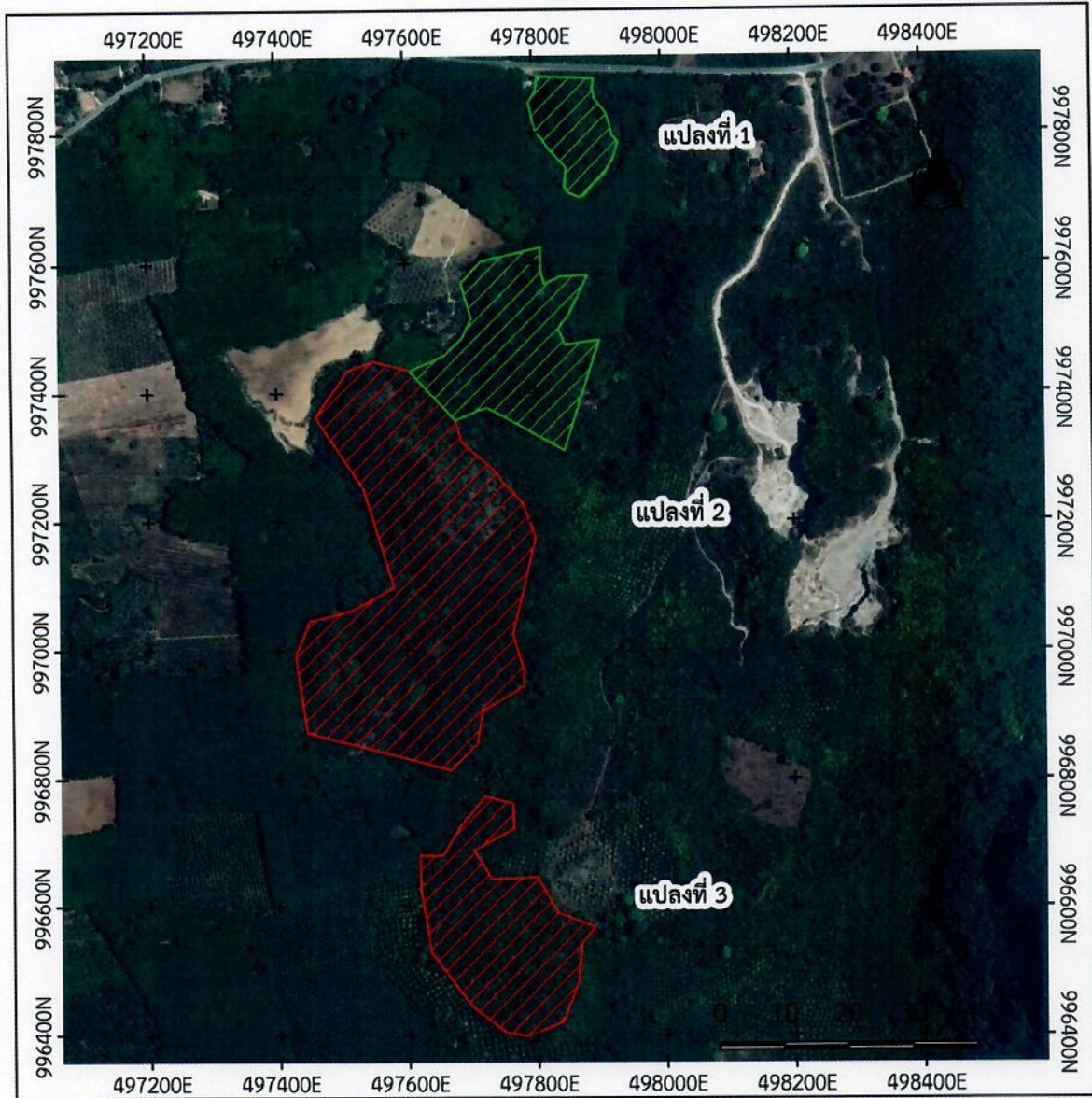
มาตราส่วน 1 :



สัญลักษณ์

-  บริเวณเพื่อการอนุรักษ์
แปลงที่ 2 เนื้อที่ประมาณไร่งานตารางวา
แปลงที่ 3 เนื้อที่ประมาณไร่งานตารางวา
-  บริเวณเพื่อการใช้ประโยชน์
แปลงที่ 1 เนื้อที่ประมาณไร่งานตารางวา
แปลงที่ 2 เนื้อที่ประมาณไร่งานตารางวา

แบบฟอร์มการตรวจเอกสารการจัดตั้งป่าชุมชน.....

บ้าน..... หมู่ที่..... ตำบล..... อำเภอ..... จังหวัด.....

เอกสารและหลักฐานการจัดตั้งป่าชุมชน

๑. คำขอจัดตั้งป่าชุมชน แบบ คนช.๖-๑ ผู้ยื่นคำขอเป็นผู้ลงนาม
๒. รายชื่อและประวัติของผู้ร่วมขอจัดตั้งป่าชุมชนโดยสังเขป แบบ คนช.๖-๑ (๑) พร้อมลงลายมือชื่อรับรองว่าเป็นความจริง
๓. รายชื่อคณะกรรมการจัดการป่าชุมชน แบบ คนช.๖-๑ (๒) พร้อมลงลายมือชื่อรับรองว่าเป็นความจริง
๔. แผนจัดการป่าชุมชน แบบ คนช.๕.๑ ประธานกรรมการจัดการป่าชุมชนเป็นผู้ลงนาม และแผนที่มาตราส่วน ๑ : ๕๐,๐๐๐ หรือแผนที่ภาพถ่ายดาวเทียม เพื่อแสดงแนวเขตป่าชุมชนและกำหนดบริเวณเพื่อการอนุรักษ์ และบริเวณเพื่อการใช้ประโยชน์
๕. แผนปฏิบัติการป่าชุมชน แบบ คนช.๕.๒
๖. รายการไม้ทรงคุณค่าในป่าชุมชน แบบ คนช.๕.๓ (ถ้ามี)
๗. ข้อบังคับเกี่ยวกับการจัดการป่าชุมชน
๘. แผนที่แสดงที่ตั้ง อาณาเขตและเขตติดต่อของพื้นที่ที่ขอจัดตั้งป่าชุมชน พร้อมแสดงการกำหนดบริเวณ เพื่อการใช้ประโยชน์และบริเวณเพื่อการอนุรักษ์ในพื้นที่ป่าชุมชน โดยสังเขป
๙. รายงานผลการตรวจสอบคำขอจัดตั้งป่าชุมชน แบบ คนช. ๖-๒

ได้ตรวจสอบแล้ว เอกสารถูกต้องครบถ้วน

(ลงชื่อ)

(.....)

ตำแหน่ง

เจ้าหน้าที่ผู้ตรวจเอกสาร

(ลงชื่อ)

(.....)

ตำแหน่ง ผู้อำนวยการส่วนจัดการป่าชุมชน/

ผู้อำนวยการศูนย์ป่าไม้.....

สำนักจัดการทรัพยากรป่าไม้ที่.....

แบบรายงานรายชื่อป่าชุมชนที่ดำเนินการส่งเสริมการจัดตั้งป่าชุมชน
ประจำเดือน.....ปีงบประมาณ พ.ศ. ๒๕๖๗
จังหวัด.....สำนักจัดการทรัพยากรป่าไม้ที่.....

ลำดับที่	ชื่อป่าชุมชน	ที่ตั้ง			เนื้อที่ตามประเภทป่า						ค่าพิกัด			
		บ้าน	หมู่ที่	ตำบล	อำเภอ	พ.ร.บ. ป่าสงวน พ.ศ. ๒๕๐๗		พ.ร.บ. ป่าไม้ พุทธศักราช ๒๕๒๔		รวมทั้งสิ้น				
						ไร่	ตร.ว.	ไร่	ตร.ว.	ไร่	ตร.ว.	x	y	

(ลงชื่อ)

.....)

ตำแหน่ง ผู้อำนวยการส่วนจัดการป่าชุมชน

สำนักจัดการทรัพยากรป่าไม้ที่.....

แบบฟอร์มการกำหนดตารางข้อมูล (Attribute) ในข้อมูลแปลงป่าชุมชน (Shapefile)

เอกสารที่ 8

-ตัวอย่าง-

OBJECTID	CMF_NAME	Plot_No	Village	Village_No	Tambon	Amphoe	Province	RAI	NGAN	Square_Wa	Land_Type	Land_Name	Easting	Northing	Zone	Date_EST.	Remark
1	ป่าชุมชนบ้านรักป่า	1	รักป่า	9	สุขกาย	สุขใจ	สุพรรณบุรี	100	2	19	ป่าสงวนแห่งชาติ	ป่าชั้นลังกา	541870	1733000	47N	01122566	

- คำอธิบาย**
- OBJECTID: ลำดับที่ (Type: Text, Long Integer: 10)
 - CMF_NAME: ชื่อป่าชุมชน (Type: Text, Length: 300)
 - Plot_No: แปลงที่...เช่น 1,2 (Type: Text, Long Integer: 50)
 - Village: หมู่บ้าน (Type: Text, Length: 300) กรณีหลายหมู่บ้านให้ใส่เครื่องหมาย (.)
 - Village_No: หมู่ที่ (Type: Text, Length: 5) กรณีหลายหมู่บ้านให้ใส่เครื่องหมาย (.)
 - Tambon: ตำบล (ไม่ต้องใส่ ต.) (Type: Text, Length: 50)
 - Amphoe: อำเภอ (ไม่ต้องใส่ อ.) (Type: Text, Length: 50)
 - Province: จังหวัด (ไม่ต้องใส่ จ.) (Type: Text, Length: 50)
 - RAI: ไร่ (Type: Double, Precision:0 ,Scale:0)
 - NGAN: งาน (Type: Double, Precision:0 ,Scale:0)
 - Square_Wa: ตารางวา (Type: Double, Precision:0 ,Scale:0)
 - Land_Type: ประเภทป่าตามกฎหมาย (Type: Text, Length: 250)
 - Land_Name: ชื่อป่า (Type: Text, Length: 250)
 - Easting: ค่าพิกัดกลางแปลง แกน X (Type: Long Integer Length: 6)
 - Northing: ค่าพิกัดกลางแปลง แกน Y (Type: Long Integer Length: 7)
 - Zone: โซนที่ตั้งของแปลงตามระบบพิกัดกริด (Type: Text, Length: 5)
 - Date_EST.: วันที่ประกาศจัดตั้งป่าชุมชน (วัน เดือน ปี) (Type: Text, Length: 50)
 - Remark: หมายเหตุ (Type: Text, Length: 250)

หมายเหตุ

- การส่งไฟล์ให้ดำเนินการจัดเก็บข้อมูลในรูปแบบ Polygon (นามสกุล .shp)
- หากแปลงป่าชุมชนมีมากกว่า 1 แปลง ให้ระบุในชื่อ Plot_No ว่าเป็นแปลงลำดับที่เท่าไร เช่น 1,2,3
- ตัวเลขที่ระบุในตาราง ใช้ตัวเลขอาราบิก เท่านั้น
- ข้อมูลช่องใดที่ไม่ข้อมูล/ ไม่สามารถระบุได้ ให้เว้นไว้
- กำหนดพื้นที่หลักฐาน (Datums) และโซนที่ตั้งของแปลงให้ถูกต้อง เช่น WGS 1984 UTM ZONE 47N, WGS 1984 UTM ZONE 48N

แผนที่ลักษณะภูมิประเทศแสดงแนวเขตการจัดตั้งป่าชุมชนบ้าน.....

บ้าน..... หมู่ที่..... ตำบล.....

อำเภอ..... จังหวัด.....

ตั้งอยู่ในพื้นที่ป่าสงวนแห่งชาติ.....และป่าตาม พ.ร.บ.ป่าไม้ พุทธศักราช 2484

เนื้อที่ประมาณ.....ไร่.....งาน.....ตารางวา

มาตราส่วน 1:

ลำดับชุด L 7018 ระวัง.....

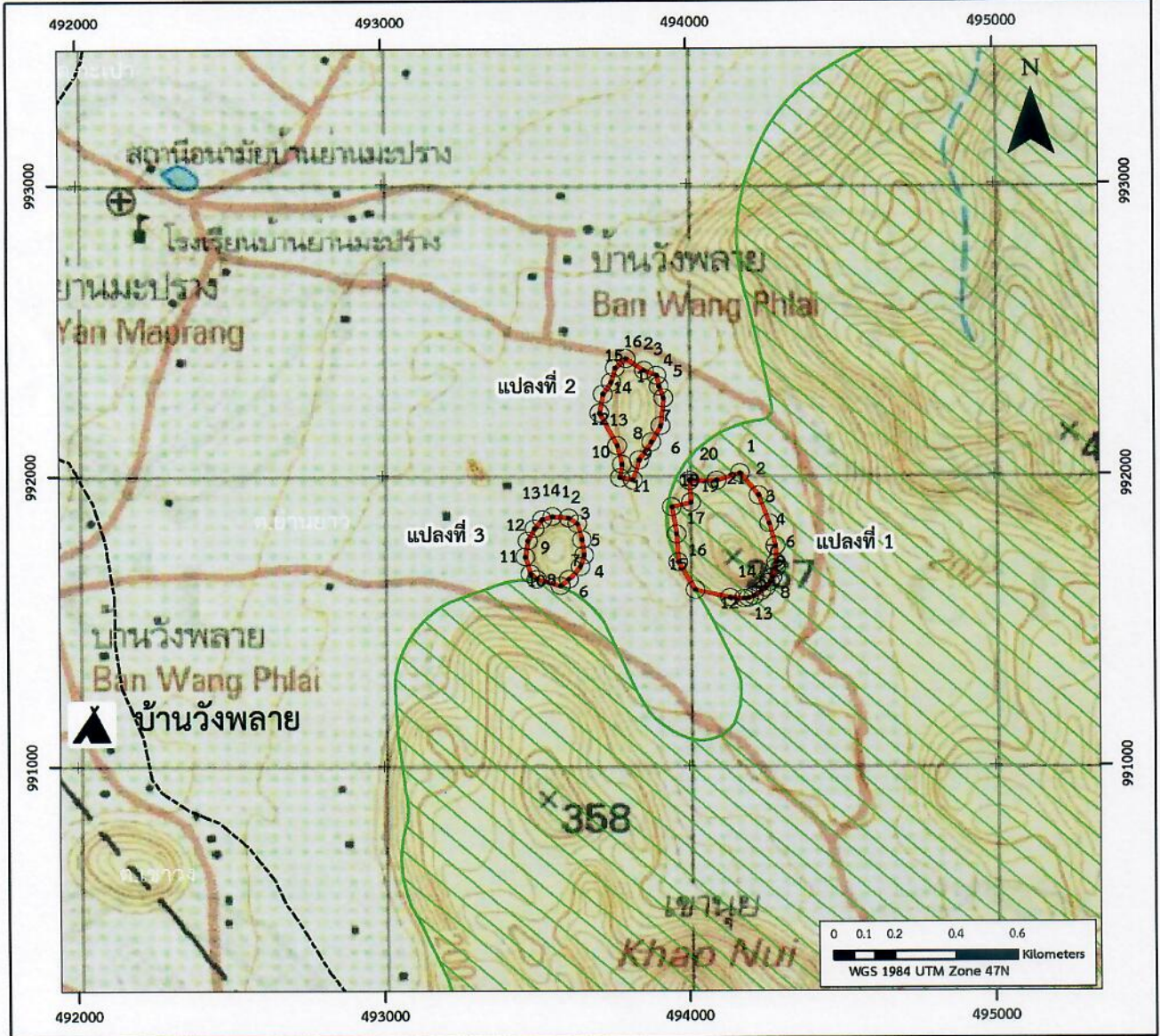

สัญลักษณ์



แนวเขตป่าชุมชน
 แปลงที่ 1 อยู่ในพื้นที่ป่าตาม พ.ร.บ. ป่าไม้พุทธศักราช 2484
 เนื้อที่ประมาณไร่.....งาน.....ตารางวา
 แปลงที่ 2 อยู่ในพื้นที่ป่าตาม พ.ร.บ. ป่าไม้พุทธศักราช 2484
 เนื้อที่ประมาณไร่.....งาน.....ตารางวา
 แปลงที่ 3 อยู่ในพื้นที่ป่าสงวนแห่งชาติ
 เนื้อที่ประมาณไร่.....งาน.....ตารางวา



ขอบเขตตำบล



หมู่บ้าน



ป่าสงวนแห่งชาติป่า.....

ลงชื่อ.....
 (.....)

ตำแหน่ง.....
 เจ้าหน้าที่รัฐวัด/เจ้าหน้าที่ผู้ได้รับมอบหมาย

ลงชื่อ.....
 (.....)

ตำแหน่ง ผู้อำนวยการสำนักจัดการทรัพยากรป่าไม้ที่.....

แผนที่ภาพถ่ายออร์โธรีซิเชิงเลขแสดงแนวเขตป่าชุมชน.....
 บ้าน..... หมู่ที่.....ตำบล.....
 อำเภอ.....จังหวัด.....
 ตั้งอยู่ในพื้นที่ป่าสงวนแห่งชาติ.....และป่าตาม พ.ร.บ.ป่าไม้ พุทธศักราช 2484
 เนื้อที่ประมาณ.....ไร่.....งาน.....ตารางวา
 มาตราส่วน 1:

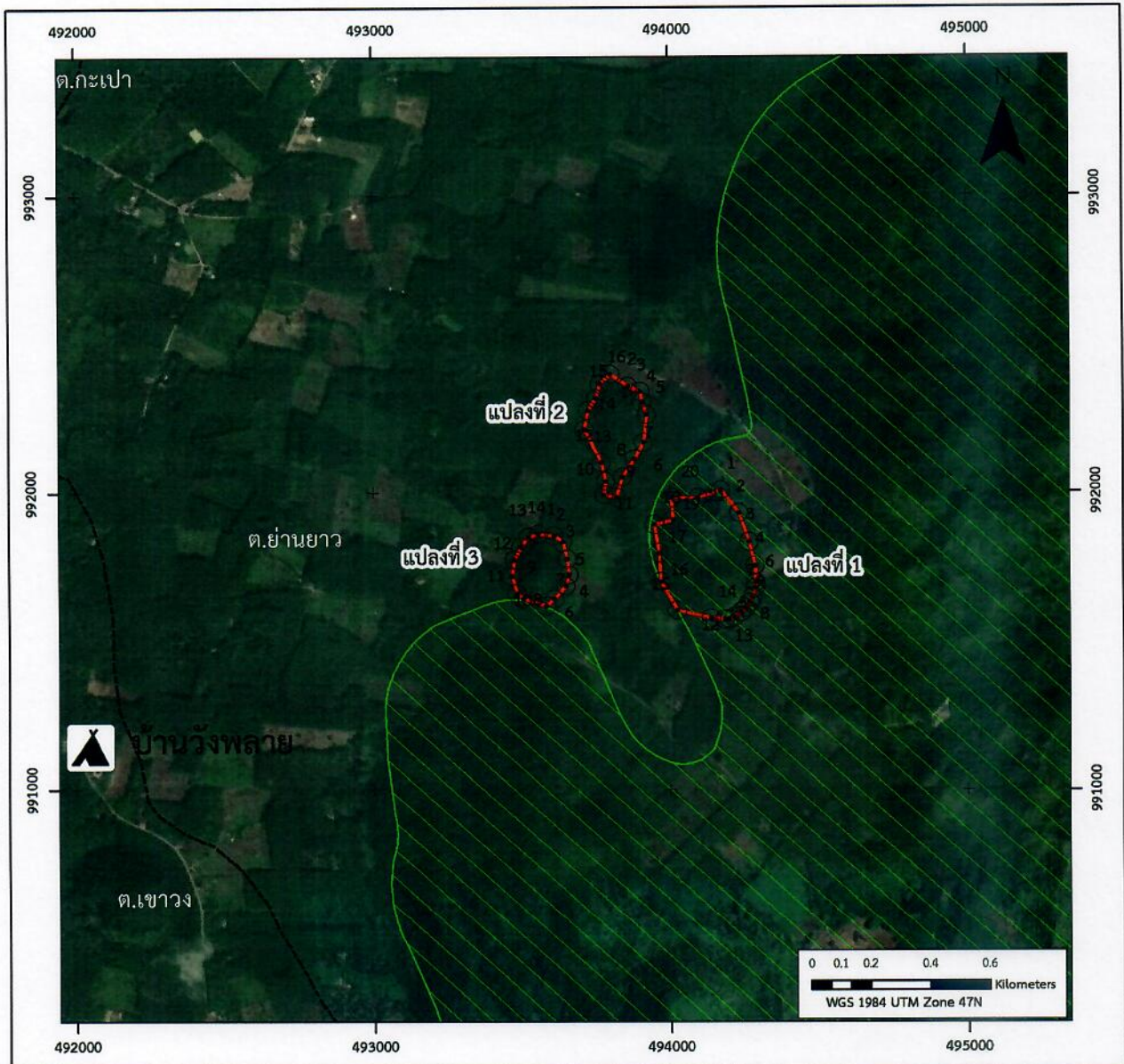

สัญลักษณ์



แนวเขตป่าชุมชน
 แปลงที่ 1 อยู่ในพื้นที่ป่าตาม พ.ร.บ. ป่าไม้พุทธศักราช 2484
 เนื้อที่ประมาณไร่.....งาน.....ตารางวา
 แปลงที่ 2 อยู่ในพื้นที่ป่าตาม พ.ร.บ. ป่าไม้พุทธศักราช 2484
 เนื้อที่ประมาณไร่.....งาน.....ตารางวา
 แปลงที่ 3 อยู่ในพื้นที่ป่าสงวนแห่งชาติ
 เนื้อที่ประมาณไร่.....งาน.....ตารางวา



ขอบเขตตำบล



หมู่บ้าน



ป่าสงวนแห่งชาติป่า.....

ลงชื่อ.....

(.....)

ตำแหน่ง.....

เจ้าหน้าที่รังวัด/เจ้าหน้าที่ผู้ได้รับมอบหมาย

ลงชื่อ.....

(.....)

ตำแหน่ง ผู้อำนวยการสำนักจัดการทรัพยากรป่าไม้ที่.....

ค่าพิกัดแสดงขอบเขตป่าชุมชนบ้าน

บ้าน..... หมู่ที่ ตำบล..... อำเภอ..... จังหวัด.....

ระบบพิกัด UTM Zone

แปลงที่ 1

จุดที่	E	N
1		
2		
3		
4		
5		
6		
7		
8		

แปลงที่ 2

จุดที่	E	N
1		
2		
3		
4		
5		
6		

แปลงที่ 3

จุดที่	E	N
1		
2		
3		
4		
5		
6		

แบบฟอร์มการตรวจเอกสารการตรวจสอบและรังวัดจัดทำแผนที่แสดงแนวเขตป่าชุมชน.....

บ้าน..... หมู่ที่..... ตำบล..... อำเภอ..... จังหวัด.....

เอกสารและหลักฐานการตรวจสอบและรังวัดจัดทำแผนที่แสดงแนวเขตป่าชุมชน

๑. Shapefile ในรูปแบบ Polygon รายละเอียดตามตาราง Attribute table
๒. แผนที่แสดงลักษณะภูมิประเทศขอบเขตพื้นที่ที่ขอจัดตั้งป่าชุมชน (๑:๕๐,๐๐๐) พร้อมแสดงค่าพิกัดฉาก UTM กำกับ และลงนามรับรองแผนที่
๓. แผนที่ภาพถ่ายออร์โธรีซีเชิงเลขแสดงขอบเขตพื้นที่ที่ขอจัดตั้งป่าชุมชน (๑:๕,๐๐๐) และลงนามรับรองแผนที่

ได้ตรวจสอบแล้ว เอกสารถูกต้องครบถ้วน

(ลงชื่อ)

(.....)

ตำแหน่ง

เจ้าหน้าที่ผู้ตรวจเอกสาร

(ลงชื่อ)

(.....)

ตำแหน่ง ผู้อำนวยการส่วนจัดการป่าชุมชน/

ผู้อำนวยการศูนย์ป่าไม้.....

สำนักจัดการทรัพยากรป่าไม้ที่.....

แบบรายงานรายชื่อป่าชุมชนที่ดำเนินการตรวจสอบและรังวัดจัดทำแผนที่แสดงแนวเขตป่าชุมชน
 ประจำปีงบประมาณ พ.ศ. ๒๕๖๗
 จังหวัด..... สำนักงานจัดการทรัพยากรป่าไม้ที่.....

ที่	ชื่อป่าชุมชน	ที่ตั้ง				เนื้อที่ตามประเภทป่า				จำนวนการจัดทำแนวเขต (กม.)			
		บ้าน	หมู่ที่	ตำบล	อำเภอ	พ.ร.บ. ป่าสงวน พ.ศ. ๒๕๐๗		พ.ร.บ. ป่าไม้ พ.ศ. ๒๕๘๔			รวมทั้งสิ้น		
						ไร่	งาน	ตร.ว.	ไร่			งาน	ตร.ว.

(ลงชื่อ)

(.....)

ตำแหน่ง ผู้อำนวยการส่วนจัดการป่าชุมชน
 สำนักจัดการทรัพยากรป่าไม้ที่.....

แบบรายงานผลการดำเนินงานการสร้างความรู้ความเข้าใจ
กิจกรรมส่งเสริมการจัดการป่าชุมชน ประจำปีงบประมาณ พ.ศ. ๒๕๖๗

รอบที่ ๑ (วันที่ ๑ กันยายน ๒๕๖๖ - ๓๐ เมษายน ๒๕๖๗)

รอบที่ ๒ (วันที่ ๑๑ เมษายน ๒๕๖๗ - ๓ ตุลาคม ๒๕๖๗)

ส่วนจัดการป่าชุมชน สำนักจัดการทรัพยากรป่าไม้ที่

การส่งเสริมจัดทำหลักเขตและป้ายป่าชุมชน

กิจกรรม	ผลการดำเนินงาน		หมายเหตุ
	กิจกรรม	จำนวน (หน่วยนับ)	
๑. การส่งเสริมประชาสัมพันธ์	- ระบุกิจกรรม - ระบุป่าชุมชนที่ดำเนินการ - แนบภาพถ่าย		
๒. การผลิตสื่อ การแจกเอกสารเผยแพร่ ด้านป่าชุมชน	- หากจัดทำสื่อหรือเอกสารเผยแพร่ ให้จัดส่งสื่อหรือเอกสารเผยแพร่ ดังกล่าว ให้สำนักจัดการป่าชุมชนด้วย		
๓. การสร้างกระบวนการเรียนรู้ เพื่อการจัดการทรัพยากรป่าไม้ อย่างยั่งยืน	- ระบุกิจกรรม - ระบุป่าชุมชนที่ดำเนินการ - แนบภาพถ่าย		
๔. การสร้างความรู้ความเข้าใจ เรื่องการบริหารจัดการป่าชุมชน และกฎหมายป่าชุมชน	- ระบุกิจกรรม - แนบภาพถ่าย		

แบบป้ายแสดงแนวเขตป่าชุมชน บริเวณเพื่อการอนุรักษ์ และบริเวณเพื่อการใช้ประโยชน์

พื้นสีเขียว
ตัวอักษรสีขาว
ขนาดสูง 6 cm

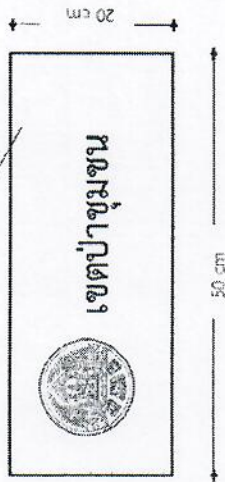

ป้ายแสดงแนวเขตป่าชุมชน

พื้นสีแดง
ตัวอักษรสีขาว
ขนาดสูง 6 cm

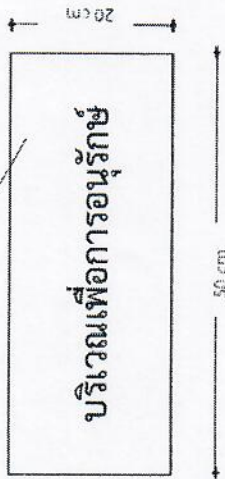

ป้ายแสดงแนวเขตบริเวณเพื่อการอนุรักษ์

พื้นสีน้ำเงิน
ตัวอักษรสีขาว
ขนาดสูง 6 cm

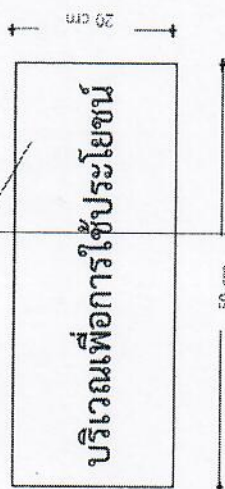

ป้ายแสดงแนวเขตบริเวณเพื่อการใช้ประโยชน์

แบบรายงานการติดตั้งป้ายป่าชุมชน

งบประมาณ พ.ศ. ๒๕๖๗

จังหวัด.....สำนักงานจัดการทรัพยากรป่าไม้ที่.....

ชื่อป่าชุมชน.....หมู่ที่.....ตำบล.....อำเภอ.....จังหวัด.....

ดำเนินการจัดทำและติดตั้งป้ายแสดงแนวเขตป่าชุมชน จำนวน.....ป้าย

ดำเนินการจัดทำและติดตั้งป้ายแสดงแนวเขตบริเวณเพื่อการอนุรักษ์ จำนวน.....ป้าย

ดำเนินการจัดทำและติดตั้งป้ายแสดงแนวเขตบริเวณเพื่อการใช้ประโยชน์ จำนวน.....ป้าย

พร้อมภาพถ่ายจำนวนไม่น้อยกว่า ๔ รูป

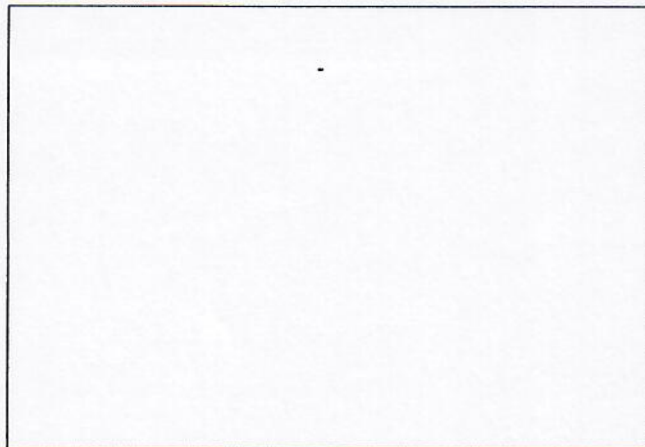
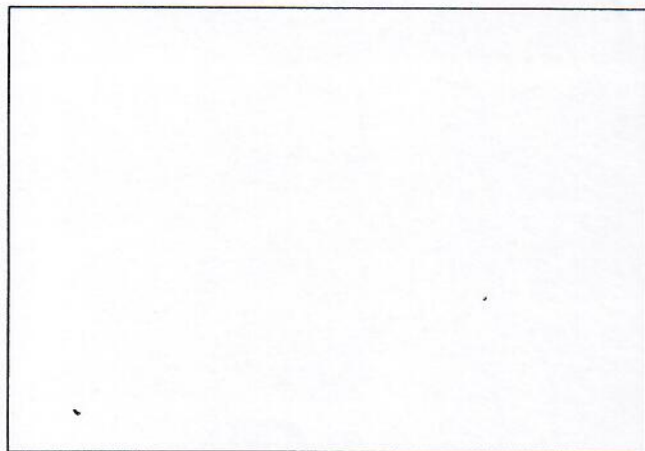
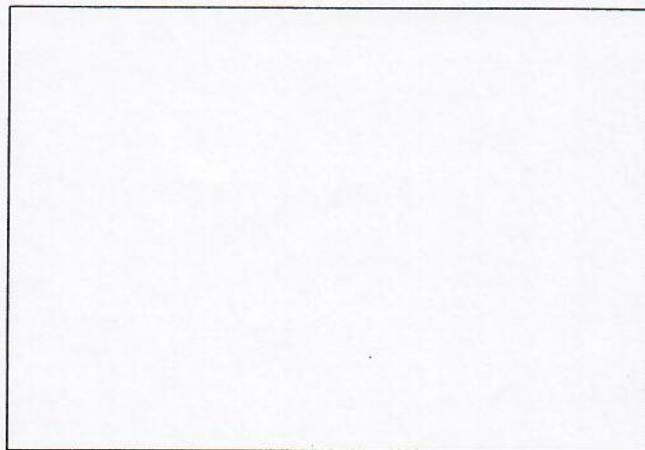
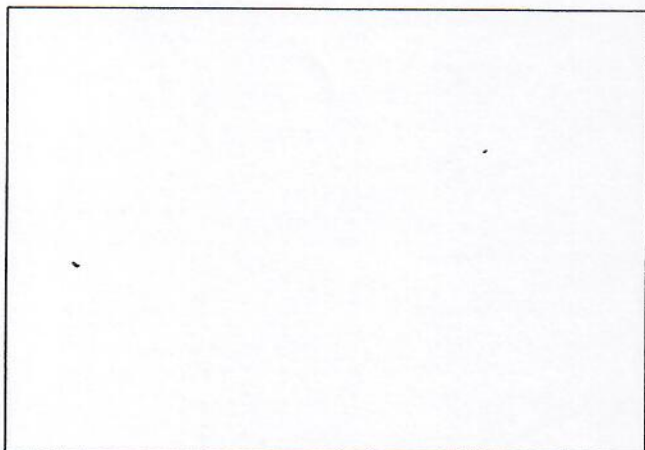

(ลงชื่อ).....

(.....)

ตำแหน่ง ผู้อำนวยการส่วนจัดการป่าชุมชน

ผู้อำนวยการศูนย์ป่าไม้.....

สำนักงานจัดการทรัพยากรป่าไม้ที่.....

แบบรูปตัดหลักเพื่อแสดงการวางเหล็กเสริม

รูปตัดหลักเขตตปาชุมชน

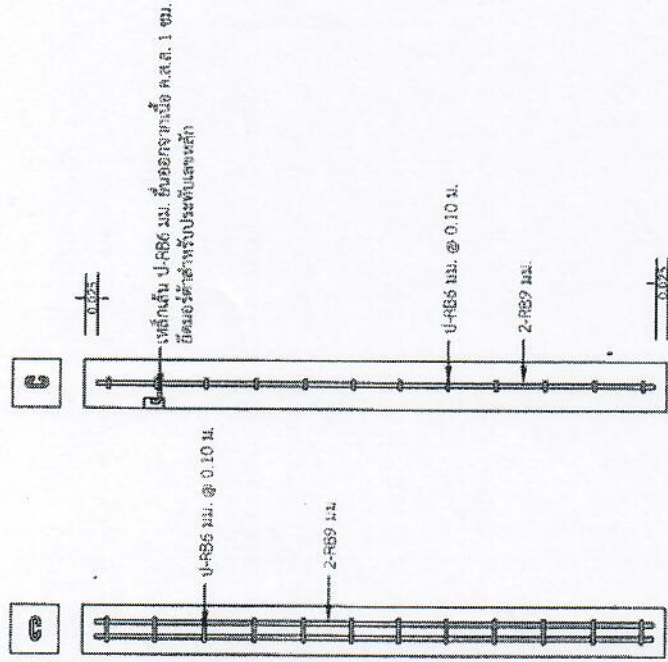

รูปตัดด้านหน้า

รูปตัดด้านข้าง



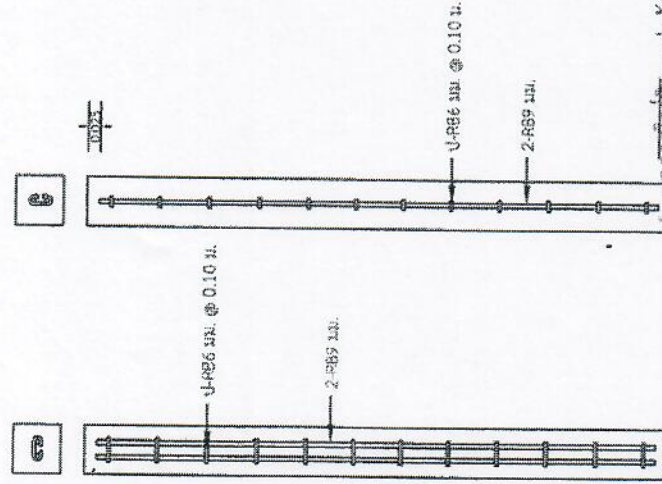

รูปตัดหลักเขตบริเวณเพื่อการใช้ประโยชน์



รูปตัดด้านหน้า

รูปตัดด้านข้าง

กรมโยธาธิการและผังเมือง
กรมโยธาธิการและผังเมือง
กรมโยธาธิการและผังเมือง
กรมโยธาธิการและผังเมือง

 <p>ส่วนวิศวกรรมและสถาปัตยกรรมผังเมือง สำนักจัดการที่ดินเมือง กรมโยธา ENGINEERING AND ARCHITECTURE FOREST DIVISION FOREST AND MANAGEMENT OFFICE ROYAL FOREST DEPARTMENT</p> <p>โทร. 0-2562-56500-59-60Line</p> <p>ถนนโยธา 100/1 ซอย 111 แขวงจตุจักร เขตจตุจักร กรุงเทพมหานคร 10130</p> <p>เว็บไซต์: www.dld.go.th</p>	แบบรูปตัดหลักเขตบริการพื้นที่ชุมชน
	<p>วิศวกรผู้ออกแบบ: </p> <p>นายสมชาย ศรีสุข 20/1332</p>
<p>วิศวกรควบคุม: </p> <p>นายสมชาย ศรีสุข 20/1332</p>	<p>วิศวกรควบคุม: </p> <p>นายสมชาย ศรีสุข 20/1332</p>
<p>(นายภูมิภัทร์ บุญบัณฑิตกร) นักบริหารงานผังเมืองโยธาธิการ (ผู้อำนวยการงานโยธาธิการ)</p>	<p>(นายภูมิภัทร์ บุญบัณฑิตกร) ผู้อำนวยการงานโยธาธิการและสถาปัตยกรรมผังเมือง</p>
<p>นายภูมิภัทร์ บุญบัณฑิตกร</p>	<p>นายภูมิภัทร์ บุญบัณฑิตกร</p>
<p>หน้า 1 จาก 3</p>	<p>หน้า 1 จาก 3</p>

มาตราส่วน 1 : 15

ข้อมูลแสดงตำแหน่งและหมายเลขหลักเขตป่าชุมชน
 บ้าน หมู่ที่ ตำบล อำเภอ จังหวัด
 เนื้อที่ประมาณ..... ไร่ งานตารางวา

แปลงที่ 1

จุดที่	คำพิกัด		หมายเลขหลักเขต	หมายเหตุ
	E	N		
1			หลักเขตที่ 1	
2				
3				
4				
5				
6				
7				
8			หลักเขตที่ 2	
9				
10				
11				
12			หลักเขตที่ 3	
13				
14				
15				
16				
17				
18			หลักเขตที่ 4	
19				
20				
21				
22			หลักเขตที่ 5	

แปลงที่ 2

จุดที่	คำพิกัด		หมายเลขหลักเขต	หมายเหตุ
	E	N		
1				
2				
3				
4				
5				
6			หลักเขตที่ 6	
7				
8			หลักเขตที่ 7	
9				
10			หลักเขตที่ 8	
11				
12				
13				
14			หลักเขตที่ 9	
15				
16			หลักเขตที่ 10	
17				
18			หลักเขตที่ 11	
19			หลักเขตที่ 12	

หมายเหตุ กรณีป่าชุมชนมีหลายแปลงให้นำจำนวนหมายเลขหลักเขตต่อเนื่องกัน

แผนที่แสดงตำแหน่งติดตั้งหลักเขตป่าชุมชน

บ้าน..... หมู่ที่..... ตำบล.....

อำเภอ..... จังหวัด.....

ตั้งอยู่ในพื้นที่.....

เนื้อที่ประมาณ ไร่งานตารางวา

มาตราส่วน 1 :

ลำดับชุด L 7018 ระวัง

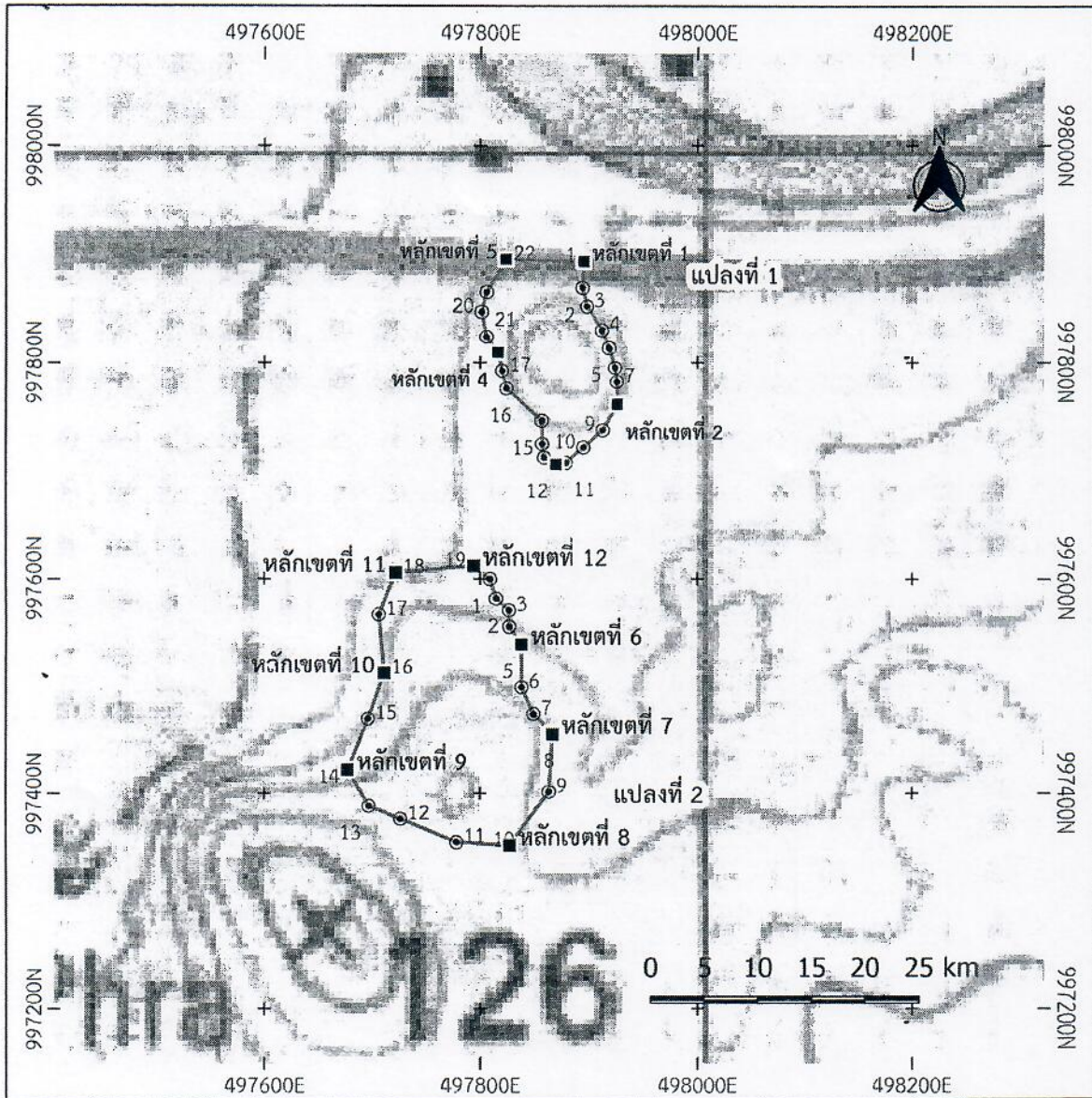

สัญลักษณ์

- แนวเขตป่าชุมชน
- หลักเขตป่าชุมชน
- พิกัดป่าชุมชน

แบบรายงานการติดตั้งหลักเขตป่าชุมชน

งบประมาณ พ.ศ. ๒๕๖๗

จังหวัด..... สำนักงานจัดการทรัพยากรป่าไม้ที่.....

ชื่อป่าชุมชน หมู่ที่ ตำบล อำเภอ จังหวัด

ดำเนินการจัดหาและติดตั้งหลักเขตป่าชุมชน

จำนวน หลัก

พร้อมภาพถ่ายจำนวนไม่น้อยกว่า ๔ รูป

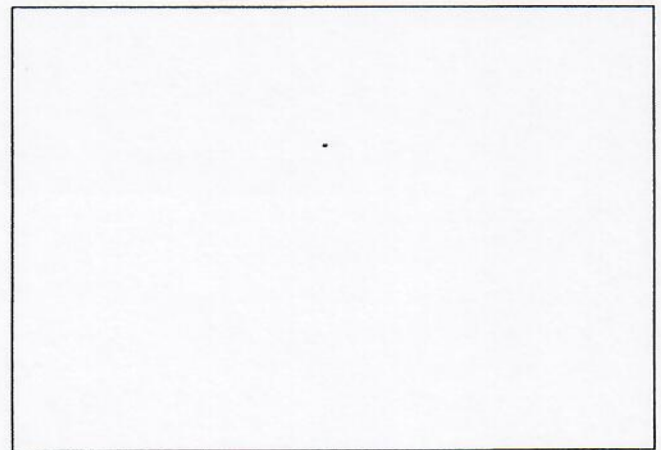
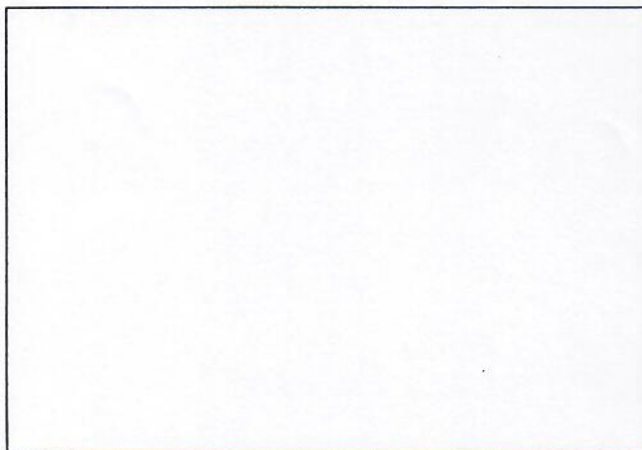
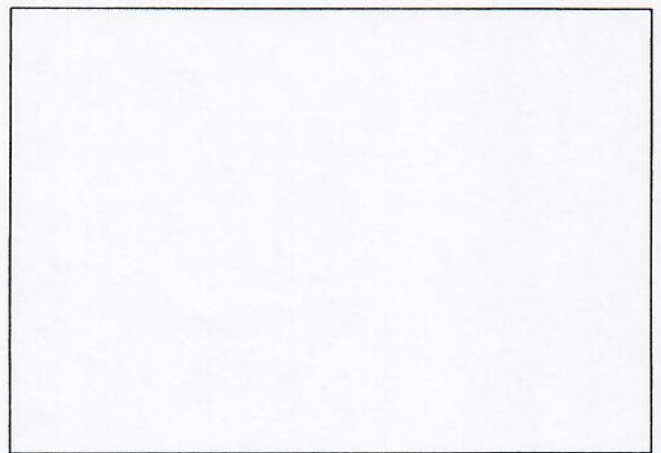
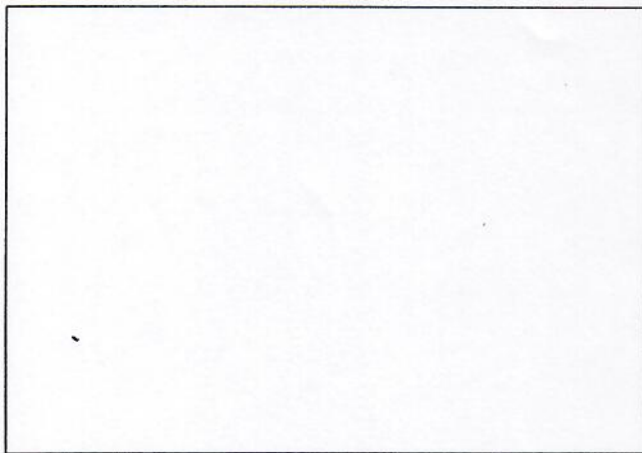

(ลงชื่อ)

.....)

ตำแหน่ง ผู้อำนวยการส่วนจัดการป่าชุมชน

ผู้อำนวยการศูนย์ป่าไม้.....

สำนักงานจัดการทรัพยากรป่าไม้ที่.....

แบบฟอร์มการตรวจเอกสารการส่งเสริมการจัดทำหลักเขตและป่าชุมชน.....

บ้าน..... หมู่ที่..... ตำบล..... อำเภอ..... จังหวัด.....

เอกสารและหลักฐานการส่งเสริมการจัดทำหลักเขตและป่าชุมชน

๑. แผนที่แสดงตำแหน่งที่ตั้งหลักเขตป่าชุมชน
๑. ข้อมูลแสดงตำแหน่งและหมายเลขหลักเขตป่าชุมชน
๓. แบบรายงานการติดตั้งหลักเขตป่าชุมชน
๔. แบบรายงานการติดตั้งป่าชุมชน

ได้ตรวจสอบแล้ว เอกสารถูกต้องครบถ้วน

(ลงชื่อ)

(.....)

ตำแหน่ง

เจ้าหน้าที่ผู้ตรวจเอกสาร

(ลงชื่อ)

(.....)

ตำแหน่ง ผู้อำนวยการส่วนจัดการป่าชุมชน

ผู้อำนวยการศูนย์ป่าไม้.....

สำนักจัดการทรัพยากรป่าไม้ที่.....

**แบบสอบถามการมีส่วนร่วมของทุกภาคส่วนในการดูแล รักษา พัฒนาป่าไม้
และความพึงพอใจของผู้รับบริการ กิจกรรมส่งเสริมการจัดการป่าชุมชน
ประจำปีงบประมาณ พ.ศ. ๒๕๖๗**

คำชี้แจง

๑. แบบสอบถามชุดนี้ เป็นเครื่องมือในการเก็บรวบรวมข้อมูลเกี่ยวกับการมีส่วนร่วมของทุกภาคส่วนในการดูแล รักษา พัฒนาป่าไม้ และความพึงพอใจของผู้รับบริการกิจกรรมส่งเสริมการจัดการป่าชุมชน คำตอบของท่านทุกคำตอบจะเป็นประโยชน์อย่างยิ่งต่อการปรับปรุงและพัฒนาการดำเนินงานในปีต่อไป จึงขอความกรุณาตอบแบบสอบถามตามความเป็นจริง

๒. กรุณาเติมข้อความลงในช่องว่าง (.....) และทำเครื่องหมาย (✓) ลงในช่องที่ตรงกับความคิดเห็นของท่านมากที่สุด

สำหรับเจ้าหน้าที่

พื้นที่หมู่บ้านเป้าหมายดำเนินกิจกรรมส่งเสริมการจัดการป่าชุมชน ประจำปีงบประมาณ พ.ศ. ๒๕๖๗
ป่าชุมชน หมู่ที่ ตำบล
อำเภอ จังหวัด วันที่สำรวจ เดือน พ.ศ.
ชื่อเจ้าหน้าที่ผู้สำรวจ

สำหรับผู้ตอบแบบสำรวจ

ตอนที่ ๑ ข้อมูลทั่วไปของผู้ตอบแบบสำรวจ

๑. เพศ () ชาย () หญิง

๒. อายุ ปี

๓. ระดับการศึกษาสูงสุด

- | | |
|----------------------|-------------------------|
| () ไม่เคยเรียน | () ประถมศึกษา |
| () มัธยมศึกษาตอนต้น | () มัธยมศึกษาตอนปลาย |
| () ปวช. | () ปวส./ปวท./อนุปริญญา |
| () ปริญญาตรี | () สูงกว่าปริญญาตรี |

๔. อาชีพ

- | | |
|-----------------------------|--------------------------|
| () เกษตรกร | () ค้าขาย/ธุรกิจส่วนตัว |
| () รับราชการ / รัฐวิสาหกิจ | () รับจ้างทั่วไป |
| () อื่นๆ (ระบุ) | |

ตอนที่ ๒ การมีส่วนร่วมของทุกภาคส่วนในการดูแล รักษา พัฒนาป่าไม้

ท่านมีส่วนร่วมในการดูแล รักษา และพัฒนาป่าไม้ ในประเด็นต่อไปนี้มากน้อยเพียงใด (กรุณาทำเครื่องหมาย ✓ ลงในช่องว่างที่ตรงกับความคิดเห็นของท่านมากที่สุด)

ประเด็นการมีส่วนร่วมในการดูแล รักษา พัฒนาป่าไม้	ระดับการมีส่วนร่วม					
	มากที่สุด	มาก	ปานกลาง	น้อย	น้อยที่สุด	ไม่มีส่วนร่วม
๑. การมีส่วนร่วมในการคิดวางแผน และตัดสินใจ ๑.๑ ท่านมีส่วนร่วมในการประชุมเพื่อคัดเลือกคณะกรรมการป่าชุมชนหรือร่วมคิดในการวางแผนจัดทำแผนจัดการป่าชุมชน ๑.๒ ท่านมีส่วนร่วมในการตั้งกฎ ระเบียบ ข้อบังคับของชุมชนในการบริหารจัดการป่าชุมชน ๑.๓ ท่านมีส่วนร่วมในการประชุมร่วมกับคณะกรรมการป่าชุมชน ๑.๔ ท่านมีส่วนร่วมในการจัดทำแผนจัดการป่าชุมชน หรือจัดทำ คำขอจัดตั้งป่าชุมชน						
๒. การมีส่วนร่วมในการปฏิบัติ ๒.๑ ท่านมีส่วนร่วมกับเจ้าหน้าที่ในการสำรวจพื้นที่ เพื่อจัดทำแนวเขตป่าชุมชนหรือแบ่งบริเวณการใช้ประโยชน์ป่าชุมชน ๒.๒ ท่านมีส่วนร่วมในการเผยแพร่ประชาสัมพันธ์ เพื่อให้ความรู้ด้านป่าชุมชนแก่สมาชิกในชุมชน ๒.๓ ท่านมีส่วนร่วมในการดำเนินกิจกรรมต่างๆ ของป่าชุมชนอย่างสม่ำเสมอ						
๓. การมีส่วนร่วมรับผลประโยชน์ ๓.๑ ท่านได้รับผลประโยชน์จากป่าชุมชน เช่น เก็บหาพืชผัก อาหารป่า สมุนไพร เป็นต้น ๓.๒ ท่านได้รับการพัฒนาศักยภาพตนเองจากการร่วมกิจกรรมการบริหารจัดการป่าชุมชน เช่น การดูงานจากชุมชนอื่นๆ การพูดคุย แลกเปลี่ยนความรู้ในการดำเนินงานป่าชุมชนกับบุคคลอื่นๆ ผ่านทางช่องทางต่างๆ เป็นต้น						
๔. การมีส่วนร่วมในการติดตามและประเมินผล ๔.๑ ท่านมีส่วนร่วมในการติดตามและประเมินผลกิจกรรมและโครงการต่างๆ ของป่าชุมชน ๔.๒ ท่านมีส่วนร่วมในการติดตามและประเมินผลการทำงานของเจ้าหน้าที่ในการดำเนินกิจกรรมส่งเสริมการจัดการป่าชุมชน						

ตอนที่ ๓ ความพึงพอใจในคุณภาพการให้บริการ

ท่านมีความพึงพอใจในคุณภาพการให้บริการของเจ้าหน้าที่ป่าไม้ ในประเด็นต่อไปนี้มากน้อยเพียงใด (กรุณาทำเครื่องหมาย ✓ ลงในช่องว่างที่ตรงกับความคิดเห็นของท่านมากที่สุด)

ประเด็นความพึงพอใจ	ระดับความพึงพอใจ					
	มากที่สุด	มาก	ปานกลาง	น้อย	น้อยที่สุด	ไม่มีส่วนร่วม
๑. ความพึงพอใจในคุณภาพการให้บริการของเจ้าหน้าที่ ๑.๑ ความรู้ ความสามารถในการให้บริการ เช่น สามารถตอบคำถาม ชี้แจงข้อสงสัย ให้คำแนะนำช่วยแก้ปัญหาได้อย่างถูกต้องน่าเชื่อถือ ๑.๒ การรับฟังความคิดเห็นและเปิดโอกาสให้ประชาชนมีส่วนร่วมในการดำเนินงาน ๑.๓ ความสะดวกในการติดต่อประสานงานกับเจ้าหน้าที่และการเอาใจใส่และติดตามการให้บริการอย่างสม่ำเสมอ ๑.๔ ความรับผิดชอบและความพร้อมของเจ้าหน้าที่ในการให้บริการ ๑.๕ บุคลิกภาพ และความมีมนุษยสัมพันธ์ในการปฏิบัติงานของเจ้าหน้าที่						
๒. ความพึงพอใจในคุณภาพของงานบริการที่ได้รับ ๒.๑ การประชาสัมพันธ์และการรับรู้ข่าวสารของกิจกรรมด้านป่าชุมชน ๒.๒ กิจกรรมที่ดำเนินการในพื้นที่ ตรงตามความต้องการของชุมชน ๒.๓ การมีส่วนร่วมของประชาชนในขั้นตอนต่างๆ ของการดำเนินงาน ๒.๔ กิจกรรมที่ดำเนินการส่งผลให้ชุมชนมีสิ่งแวดล้อมและคุณภาพชีวิตที่ดีขึ้น ๒.๕ ประโยชน์ที่ประชาชนและชุมชนจะได้รับจากกิจกรรมที่ดำเนินการ						
๓. ภาพรวมของการดำเนินกิจกรรมส่งเสริมการจัดการป่าชุมชน						

ข้อคิดเห็นและข้อเสนอแนะอื่น ๆ

- ๑)
- ๒)
- ๓)

สรุปแบบสอบถามการมีส่วนร่วมของทุกภาคส่วนในการดูแล รักษา พัฒนาป่าไม้ และความพึงพอใจของผู้รับบริการ

กิจกรรมส่งเสริมการจัดการป่าชุมชน ประจำปีงบประมาณ พ.ศ. ๒๕๖๗

สำนักจัดการทรัพยากรป่าไม้ ที่

ตอนที่ ๑ ข้อมูลทั่วไปของผู้ตอบแบบสำรวจ

จำนวนและร้อยละของผู้ตอบแบบสอบถามจำแนกตามเพศ		
เพศ	จำนวน	ร้อยละ
ชาย		
หญิง		
รวม		

จำนวนและร้อยละของผู้ตอบแบบสอบถามจำแนกตามอายุ		
อายุ	จำนวน	ร้อยละ
ต่ำกว่า ๒๑ ปี		
๒๑ - ๓๐ ปี		
๓๑ - ๔๐ ปี		
๔๑ - ๕๐ ปี		
๕๑ - ๖๐ ปี		
๖๐ ปีขึ้นไป		
รวม		

จำนวนและร้อยละของผู้ตอบแบบสอบถามจำแนกตามระดับการศึกษา		
ระดับการศึกษา	จำนวน	ร้อยละ
ไม่เคยเรียน		
ประถมศึกษา		
มัธยมศึกษาตอนต้น		
มัธยมศึกษาตอนปลาย		
ปวช.		
ปวส./ปวท./อนุปริญญา		
ปริญญาตรี		
สูงกว่าปริญญาตรี		
รวม		

จำนวนและร้อยละของผู้ตอบแบบสอบถามจำแนกตามอาชีพ		
อาชีพ	จำนวน	ร้อยละ
เกษตรกร		
ค้าขาย/ธุรกิจส่วนตัว		
รับราชการ/รัฐวิสาหกิจ		
รับจ้างทั่วไป		
อื่นๆ		
รวม		

ตอนที่ ๒ การมีส่วนร่วมของทุกภาคส่วนในการดูแล รักษา พัฒนาป่าไม้

จำนวนและร้อยละการมีส่วนร่วมในการดูแล รักษา พัฒนาป่าไม้						
ประเด็นการมีส่วนร่วมในการดูแล รักษา พัฒนาป่าไม้	ระดับความพึงพอใจ					
	มากที่สุด	มาก	ปานกลาง	น้อย	น้อยที่สุด	ไม่มีส่วนร่วม
๑. การมีส่วนร่วมในการคิด วางแผน และตัดสินใจ						
๑.๑ ท่านมีส่วนร่วมในการประชุมเพื่อคัดเลือกคณะกรรมการป่าชุมชนหรือร่วมคิดในการวางแผน						
จัดหัวแผนจัดการป่าชุมชน						
รวม						
๑.๒ ท่านมีส่วนร่วมในการตั้งกฎ ระเบียบ ข้อบังคับของชุมชนในการบริหารจัดการป่าชุมชน						
รวม						
๑.๓ ท่านมีส่วนร่วมในการประชุมเพื่อคัดเลือกคณะกรรมการป่าชุมชน						
รวม						
๑.๔ ท่านมีส่วนร่วมในการจัดทำแผนงานการจัดการป่าชุมชน หรือจัดทำข้อจัดตั้งป่าชุมชน						
รวม						
๒. การมีส่วนร่วมในการปฏิบัติ						
๒.๑ ท่านมีส่วนร่วมกับเจ้าหน้าที่ในการสำรวจพื้นที่ เพื่อจัดทำแนวเขตป่าชุมชนหรือแบ่งบริเวณ						
การใช้ประโยชน์ป่าชุมชน						
รวม						
๒.๒ ท่านมีส่วนร่วมในการเผยแพร่ ประชาสัมพันธ์ เพื่อให้ความรู้ด้านป่าชุมชนแก่สมาชิกในชุมชน						
รวม						
๒.๓ ท่านมีส่วนร่วมในการดำเนินกิจกรรมต่าง ๆ ของป่าชุมชนอย่างสม่ำเสมอ						
รวม						
๓. การมีส่วนร่วมรับผลประโยชน์						
๓.๑ ท่านได้รับผลประโยชน์จากป่าชุมชน เช่น เก็บหาพืชผัก อาหารป่า สมุนไพร เป็นต้น						
รวม						
๓.๒ ท่านได้รับการพัฒนาศักยภาพตนเองจากการร่วมกิจกรรมการบริหารจัดการป่าชุมชน เช่น						
การดูงานจากชุมชนอื่นๆ การพูดคุยแลกเปลี่ยนความรู้ในการดำเนินงานป่าชุมชนกับบุคคลอื่นๆ						
ผ่านช่องทางต่างๆ เป็นต้น						
รวม						
๔. การมีส่วนร่วมในการติดตามและประเมินผล						
๔.๑ ท่านมีส่วนร่วมในการติดตามและประเมินผลกิจกรรมและโครงการต่าง ๆ ของป่าชุมชน						
รวม						
๔.๒ ท่านมีส่วนร่วมในการติดตามและประเมินผลการปฏิบัติงานของเจ้าหน้าที่ในการดำเนิน						
กิจกรรมส่งเสริมการจัดการป่าชุมชน						
รวม						

ตอนที่ ๓ ความพึงพอใจในคุณภาพการให้บริการ

จำนวนและร้อยละความพึงพอใจในคุณภาพการให้บริการ						
ประเด็นความพึงพอใจ	ระดับความพึงพอใจ					
	มากที่สุด	มาก	ปานกลาง	น้อย	น้อยที่สุด	ไม่มีส่วนร่วม
๑. ความพึงพอใจในคุณภาพการให้บริการของเจ้าหน้าที่						
๑.๑ ความรู้ความสามารถในการให้บริการ เช่น สามารถตอบคำถาม ชี้แจงข้อสงสัยให้คำแนะนำ ช่วยแก้ปัญหาได้อย่างถูกต้องน่าเชื่อถือ						
รวม						
๑.๒ การรับฟังความคิดเห็นและเปิดโอกาสให้ประชาชนมีส่วนร่วมในการดำเนินงาน						
รวม						
๑.๓ ความสะดวกในการติดต่อประสานงานกับเจ้าหน้าที่และการเอาใจใส่และติดตามการให้บริการอย่างสม่ำเสมอ						
รวม						
๑.๔ ความรับผิดชอบและความพร้อมของเจ้าหน้าที่ในการให้บริการ						
รวม						
๑.๕ บุคลิกภาพ และความมีมนุษยสัมพันธ์ในการปฏิบัติงานของเจ้าหน้าที่						
รวม						
๒. ความพึงพอใจในคุณภาพของงานบริการที่ได้รับ						
๒.๑ การประชาสัมพันธ์และการรับรู้ข่าวสารของกิจกรรมด้านป่าชุมชน						
รวม						
๒.๒ กิจกรรมที่ดำเนินการในพื้นที่ ตรงตามความต้องการของชุมชน						
รวม						
๒.๓ การมีส่วนร่วมของประชาชนในขั้นตอนต่าง ๆ ของการดำเนินงาน						
รวม						
๒.๔ กิจกรรมที่ดำเนินการส่งผลให้ชุมชนมีสิ่งแวดล้อมและคุณภาพชีวิตที่ดีขึ้น						
รวม						
๒.๕ ประโยชน์ที่ประชาชนและชุมชนจะได้รับจากกิจกรรมที่ดำเนินการ						
รวม						
๓. ภาพรวมของการดำเนินกิจกรรมส่งเสริมการจัดการป่าชุมชน						
รวม						

สรุปข้อคิดเห็นและข้อเสนอแนะอื่นๆ

คำชี้แจง

เกณฑ์การแบ่งกลุ่มป่าชุมชน ประจำปีงบประมาณ พ.ศ. ๒๕๖๖

ขอให้ทุกท่านอ่านคำชี้แจงให้ครบทุกข้อและปฏิบัติโดยเคร่งครัดเพื่อความสะดวกในการ
จัดเก็บข้อมูล ดังนี้

๑. ให้ทุกท่านพิจารณาเกณฑ์การแบ่งกลุ่มป่าชุมชนประจำปีงบประมาณ พ.ศ. ๒๕๖๖
จำนวน ๒๐ ข้อ ตามรายละเอียดเอกสารแนบ ๑ และให้คะแนนชุมชนที่มีป่าชุมชนในความรับผิดชอบของท่าน
ตามแบบฟอร์มที่แนบมาพร้อมนี้ทุกแบบฟอร์มและกรณียกเว้นเปลี่ยนแปลงแบบฟอร์ม

๒. การให้คะแนน เป็นไปตามเกณฑ์ที่กำหนด

๓. เกณฑ์การแบ่งกลุ่มป่าชุมชน มีทั้งหมด ๒๐ ข้อ ข้อละ ๕ คะแนน

๔. การจัดกลุ่มป่าชุมชน เมื่อได้คะแนนแต่ละป่าชุมชนเรียบร้อยแล้วขอให้กรอกผล
การแบ่งกลุ่มป่าชุมชนในความรับผิดชอบลงในตารางตามไฟล์แบ่งกลุ่มป่าชุมชนปี ๒๕๖๖ (รายจังหวัด)
ที่ส่งมาพร้อมนี้ โดยให้กรอกตัวเลขลงในช่องผลการแบ่งกลุ่ม ป่าชุมชนละ ๑ ตัวเลข ดังนี้

กลุ่มที่ ๑ ป่าชุมชนพัฒนาต่ำ ได้คะแนน ๐ - ๔๙ คะแนน ให้กรอกเลข ๑

กลุ่มที่ ๒ ป่าชุมชนพัฒนาปานกลาง ได้คะแนน ๕๐ - ๗๕ คะแนน ให้กรอกเลข ๒

กลุ่มที่ ๓ ป่าชุมชนพัฒนาดีมาก ได้คะแนน ๗๖ - ๑๐๐ คะแนน ให้กรอกเลข ๓

สำหรับช่องหมายเหตุ ในเอกสารไฟล์แบ่งกลุ่มป่าชุมชนปี ๒๕๖๖ (รายจังหวัด) ตามที่แสดง
ตัวอย่างในเอกสารแนบ ๒ ให้กรอกข้อมูลเฉพาะป่าชุมชนที่มีปัญหา คือ ชื่อป่าชุมชนไม่ตรงกับฐานข้อมูล
ส่วนกลางเท่านั้น โดย หมู่... ตำบล... อำเภอ... ต้องตรงกับฐานข้อมูลส่วนกลาง

กรณีหากรายชื่อป่าชุมชนไม่ตรงกับฐานข้อมูลส่วนกลาง (เอกสารแนบ ๔) ให้กรอกชื่อ
ป่าชุมชนที่ถูกต้องลงในช่องหมายเหตุและให้คะแนนป่าชุมชนนั้น ๆ ตามเกณฑ์ที่กำหนดตามปกติ ทั้งนี้
ห้ามแก้ไขรายละเอียดอื่น ๆ ในแบบฟอร์มโดยเด็ดขาด

๕. ขอให้สรุปผลการจัดกลุ่มป่าชุมชนรายจังหวัดในความรับผิดชอบทุกจังหวัดลงใน
แบบฟอร์มตามเอกสารแนบ ๓ (รายจังหวัด)

หมายเหตุ :

๑) ขอความกรุณาทุกสำนักอย่าเปลี่ยนแปลงแบบฟอร์มที่ให้กรอกเพื่อความสะดวก
ในการคำนวณ

การแบ่งกลุ่มป่าชุมชน ปิงบประมาณ พ.ศ. ๒๕๖๖

หลักเกณฑ์การแบ่งกลุ่มป่าชุมชน เพื่อประเมินและติดตามการดำเนินงานด้านป่าชุมชน
ปีงบประมาณ พ.ศ. ๒๕๖๖

๑. ด้านการอนุรักษ์

- ๑.๑ มีกลุ่มดูแลรักษาป่าชุมชนในระดับหมู่บ้านและ/หรือ เครือข่ายในระดับตำบล
- ๑.๒ มีความหลากหลายของชนิดพันธุ์พืชและสัตว์
- ๑.๓ มีกลุ่มเยาวชนดูแลรักษาป่า/กิจกรรมส่งเสริมการอนุรักษ์ทรัพยากรธรรมชาติของ
เยาวชนในชุมชน
- ๑.๔ มีการวางแผนการลาดตระเวนหรือการตรวจสอบสภาพป่าชุมชน

๒. ด้านการฟื้นฟู

- ๒.๑ มีกิจกรรมปลูกและฟื้นฟูในพื้นที่ป่าชุมชน
- ๒.๒ จัดกิจกรรมทำแนวกันไฟหรือทำฝายเพิ่มความสมบูรณ์ของป่าชุมชน
- ๒.๓ การมีส่วนร่วมของคนในชุมชนและชุมชนใกล้เคียงในการฟื้นฟูป่าชุมชน เช่น การปลูกป่า
การทำแนวกันไฟ การทำฝาย เป็นต้น
- ๒.๔ มีการเปลี่ยนแปลงของสภาพพื้นที่ป่าชุมชน

๓. ด้านการพัฒนา

- ๓.๑ มีการดำเนินกิจกรรมป่าชุมชนอย่างต่อเนื่องสม่ำเสมอ
- ๓.๒ ชุมชนเคยสมัครหรือได้รับรางวัลด้านป่าชุมชน มีการเผยแพร่ประชาสัมพันธ์เพื่อให้
ความรู้ด้านป่าชุมชนแก่บุคคลทั่วไปและสมาชิกในชุมชน
- ๓.๓ สมาชิกป่าชุมชนมีจำนวนเพิ่มขึ้น
- ๓.๔ การศึกษาดูงานในพื้นที่ป่าชุมชนใกล้เคียงหรือป่าชุมชนที่ประสบความสำเร็จในการ
บริหารจัดการ

๔. ด้านการควบคุมดูแล

- ๔.๑ มีคณะกรรมการจัดการป่าชุมชน
- ๔.๒ การจัดทำกฎข้อบังคับของชุมชนในการบริหารจัดการป่าชุมชน
- ๔.๓ การรับแจ้งเหตุ กรณีการกระทำผิดกฎหมายภายในป่าชุมชน
- ๔.๔ การรายงานผลการดำเนินงานตามแผนจัดการป่าชุมชน

๕. ด้านการใช้ประโยชน์จากทรัพยากรธรรมชาติในป่าชุมชน

- ๕.๑ ราษฎรในชุมชนได้รับประโยชน์จากป่าชุมชน
- ๕.๒ เป็นแหล่งเรียนรู้ ศึกษา หรือการวิจัยในด้านต่าง ๆ
- ๕.๓ การส่งเสริมการท่องเที่ยวเชิงอนุรักษ์โดยชุมชน
- ๕.๔ มีการเก็บสถิติการใช้ประโยชน์จากป่าชุมชน

หลักเกณฑ์การให้คะแนนตามตัวชี้วัดในการแบ่งกลุ่มป่าชุมชน ประจำปีงบประมาณ พ.ศ. ๒๕๖๖

เกณฑ์/ตัวชี้วัด	คะแนน	ระดับการให้คะแนน	หมายเหตุ
๑. ด้านการอนุรักษ์			
๑.๑ มีกลุ่มดูแลรักษาป่าชุมชนในระดัพบ้านและ/หรือ เครือข่ายในระดับตำบล	๑	ชุมชนมีการดูแลป่าแต่ยังไม่มีการจัดตั้งกลุ่มดูแลรักษาป่าชุมชน	
	๒	มีแนวคิดเรื่องการจัดตั้งกลุ่มดูแลรักษาป่าชุมชน	
	๓	มีกลุ่มดูแลรักษาป่าชุมชน	
	๔	มีคณะกรรมการและมีการประชุมกลุ่มดูแลรักษาป่าชุมชน	
	๕	มีแผนในการดำเนินงานดูแลรักษาป่าชุมชนอย่างชัดเจน	
๑.๒ มีความหลากหลายของชนิดพันธุ์พืชและสัตว์	๑	มีการสังเกต แต่ยังไม่มีการสำรวจความหลากหลายของชนิดพันธุ์พืชและสัตว์ในพื้นที่ป่าชุมชน	
	๒	มีการสำรวจความหลากหลายของชนิดพันธุ์พืชและสัตว์ในพื้นที่ป่าชุมชน	
	๓	มีข้อมูลความหลากหลายของชนิดพันธุ์พืชและสัตว์ในพื้นที่ป่าชุมชน	
	๔	มีการรวบรวมข้อมูลความหลากหลายของชนิดพันธุ์พืชและสัตว์ในพื้นที่ป่าชุมชน	
	๕	มีการเผยแพร่ข้อมูลความหลากหลายของชนิดพันธุ์พืชและสัตว์ในพื้นที่ป่าชุมชน	

เกณฑ์/ตัวชี้วัด	คะแนน	ระดับการให้คะแนน	หมายเหตุ
<p>๒. ด้านการฟื้นฟู</p> <p>๒.๑ มีกิจกรรมปลูกและฟื้นฟูในพื้นที่ป่าชุมชน</p> <p>๒.๒ จัดกิจกรรมทำแนวกันไฟหรือทำฝายเพิ่มความสมบูรณ์ของป่าชุมชน</p>	<p>๑</p> <p>๒</p> <p>๓</p> <p>๔</p> <p>๕</p> <p>๑</p> <p>๒</p> <p>๓</p> <p>๔</p> <p>๕</p>	<p>มีแผน/แนวคิดในการดำเนินกิจกรรมปลูกป่าในพื้นที่ป่าชุมชน</p> <p>มีกิจกรรมปลูกป่าในพื้นที่ป่าชุมชนปีละครั้ง</p> <p>มีกิจกรรมปลูกป่าในพื้นที่ป่าชุมชนตามวันสำคัญต่าง ๆ หรือปลูกเสริม จำนวน ๒-๔ ครั้ง/ปี</p> <p>มีกิจกรรมปลูกป่าในพื้นที่ป่าชุมชนตามวันสำคัญต่าง ๆ หรือปลูกเสริม มากกว่า ๔ ครั้ง/ปี</p> <p>มีกิจกรรมปลูกป่าในพื้นที่ป่าชุมชนตามวันสำคัญต่าง ๆ หรือปลูกเสริม มากกว่า ๕ ครั้ง/ปี พร้อมมีการบำรุงดูแลอย่างต่อเนื่อง</p> <p>มีแผน/แนวคิดในการดำเนินกิจกรรมทำแนวกันไฟหรือทำฝายในพื้นที่ป่าชุมชน</p> <p>มีกิจกรรมทำแนวกันไฟหรือทำฝายในพื้นที่ป่าชุมชนปีละครั้ง</p> <p>มีกิจกรรมทำแนวกันไฟหรือทำฝายในพื้นที่ป่าชุมชนตามวันสำคัญต่าง ๆ จำนวน ๒-๔ ครั้ง/ปี</p> <p>มีกิจกรรมทำแนวกันไฟหรือทำฝายในพื้นที่ป่าชุมชนตามวันสำคัญต่าง ๆ มากกว่า ๔ ครั้ง/ปี</p> <p>มีกิจกรรมทำแนวกันไฟหรือทำฝายในพื้นที่ป่าชุมชนตามวันสำคัญต่าง ๆ มากกว่า ๕ ครั้ง/ปี พร้อมมีการติดตามการดำเนินการอย่างต่อเนื่อง</p>	

เกณฑ์/ตัวชี้วัด	คะแนน	ระดับการให้คะแนน	หมายเหตุ
๒. ด้านการฟื้นฟู			
๒.๑ มีกิจกรรมปลูกและฟื้นฟูในพื้นที่ป่าชุมชน	๑	มีแผน/แนวคิดในการดำเนินการปลูกป่าในพื้นที่ป่าชุมชน	
	๒	มีกิจกรรมปลูกป่าในพื้นที่ป่าชุมชนปีละครั้ง	
	๓	มีกิจกรรมปลูกป่าในพื้นที่ป่าชุมชนตามวันสำคัญต่าง ๆ หรือปลูกเสริม จำนวน ๒-๔ ครั้ง/ปี	
	๔	มีกิจกรรมปลูกป่าในพื้นที่ป่าชุมชนตามวันสำคัญต่าง ๆ หรือปลูกเสริม มากกว่า ๔ ครั้ง/ปี	
	๕	มีกิจกรรมปลูกป่าในพื้นที่ป่าชุมชนตามวันสำคัญต่าง ๆ หรือปลูกเสริม มากกว่า ๔ ครั้ง/ปี พร้อมมีการบำรุงดูแลอย่างต่อเนื่อง	
๒.๒ จัดกิจกรรมทำแนวกันไฟหรือทำฝายเพิ่มความสมบูรณ์ของป่าชุมชน	๑	มีแผน/แนวคิดในการดำเนินการทำแนวกันไฟหรือทำฝายในพื้นที่ป่าชุมชน	
	๒	มีกิจกรรมทำแนวกันไฟหรือทำฝายในพื้นที่ป่าชุมชนปีละครั้ง	
	๓	มีกิจกรรมทำแนวกันไฟหรือทำฝายในพื้นที่ป่าชุมชนตามวันสำคัญต่าง ๆ จำนวน ๒-๔ ครั้ง/ปี	
	๔	มีกิจกรรมทำแนวกันไฟหรือทำฝายในพื้นที่ป่าชุมชนตามวันสำคัญต่าง ๆ มากกว่า ๔ ครั้ง/ปี	
	๕	มีกิจกรรมทำแนวกันไฟหรือทำฝายในพื้นที่ป่าชุมชนตามวันสำคัญต่าง ๆ มากกว่า ๔ ครั้ง/ปี พร้อมมีการติดตามการดำเนินการอย่างต่อเนื่อง	

เกณฑ์/ตัวชี้วัด	คะแนน	ระดับการให้คะแนน	หมายเหตุ
<p>๒.๓ การมีส่วนร่วมของคนในชุมชนและชุมชนใกล้เคียงในการฟื้นฟูป่าชุมชน เช่น การปลูกป่า การทำแนวกันไฟ การทำฝาย เป็นต้น</p>	๑	มีแผน/แนวคิดส่งเสริมการมีส่วนร่วมของคนในชุมชนและชุมชนใกล้เคียง	
	๒	มีกิจกรรมในการฟื้นฟูในพื้นที่ป่าชุมชนโดยคณะกรรมการจัดการป่าชุมชนมีส่วนร่วม	
	๓	มีกิจกรรมในการฟื้นฟูในพื้นที่ป่าชุมชนโดยคณะกรรมการจัดการป่าชุมชนและสมาชิกป่าชุมชน มีส่วนร่วม	
	๔	มีกิจกรรมในการฟื้นฟูในพื้นที่ป่าชุมชนโดยคณะกรรมการจัดการป่าชุมชน สมาชิกป่าชุมชน และคนในชุมชน มีส่วนร่วม	
	๕	มีกิจกรรมในการฟื้นฟูในพื้นที่ป่าชุมชนโดยคณะกรรมการจัดการป่าชุมชน สมาชิกป่าชุมชน คนในชุมชน และชุมชนใกล้เคียง มีส่วนร่วม	
<p>๒.๔ มีการเปลี่ยนแปลงของสภาพพื้นที่ป่าชุมชน</p>	๑	ป่าชุมชนมีความสมบูรณ์ลดลง	
	๒	ป่าชุมชนมีความเสี่ยงที่จะเปลี่ยนแปลงความสมบูรณ์ของสภาพป่าชุมชน	
	๓	สภาพป่าชุมชนไม่เกิดการเปลี่ยนแปลง	
	๔	สภาพป่าชุมชนมีแนวโน้มที่จะเปลี่ยนแปลงในทางที่ดีขึ้น	
	๕	สภาพป่าชุมชนมีการเปลี่ยนแปลงในทางที่ดีขึ้น	

เกณฑ์/ตัวชี้วัด	คะแนน	ระดับการให้คะแนน	หมายเหตุ
๓. ด้านการพัฒนา			
๓.๑ มีการดำเนินงานกิจกรรมป่าชุมชนอย่างต่อเนื่องสม่ำเสมอ	<p>๑</p> <p>๒</p> <p>๓</p> <p>๔</p> <p>๕</p>	<p>มีแนวคิดการดำเนินงานกิจกรรมที่เกี่ยวข้องกับป่าชุมชน</p> <p>มีการประชุมเพื่อวางแผนการดำเนินงานกิจกรรมที่เกี่ยวข้องกับป่าชุมชน</p> <p>มีการดำเนินงานกิจกรรมที่เกี่ยวข้องกับป่าชุมชน ตามโอกาสหรือวันสำคัญต่าง ๆ</p> <p>มีการวางแผนและดำเนินงานกิจกรรมที่เกี่ยวข้องกับป่าชุมชน อย่างน้อย ๒ เดือน/ครั้ง</p> <p>มีการวางแผนและดำเนินงานกิจกรรมที่เกี่ยวข้องกับป่าชุมชน เป็นประจำทุกเดือน</p>	
๓.๒ ชุมชนเคยสมัครหรือได้รับรางวัลด้านป่าชุมชน และเผยแพร่ประชาสัมพันธ์เพื่อให้ความรู้ด้านป่าชุมชนแก่บุคคลทั่วไปและสมาชิกในชุมชน	<p>๑</p> <p>๒</p> <p>๓</p> <p>๔</p> <p>๕</p>	<p>ชุมชนมีความต้องการในการสมัครหรือได้รับรางวัลด้านป่าชุมชน และการเผยแพร่ประชาสัมพันธ์ที่เกี่ยวข้องกับป่าชุมชน</p> <p>ชุมชนเคยสมัครหรือได้รับรางวัลด้านป่าชุมชน และมีมีการประชาสัมพันธ์ โดยการพูดคุยภายในชุมชน</p> <p>ชุมชนเคยสมัครหรือได้รับรางวัลด้านป่าชุมชน และมีบอร์ดหรือแผ่นพับให้ความรู้แก่บุคคลทั่วไปและสมาชิกในชุมชน</p> <p>ชุมชนเคยสมัครหรือได้รับรางวัลด้านป่าชุมชน และมีสื่อประชาสัมพันธ์ทางสังคมออนไลน์หรือในระบบอินเทอร์เน็ตเพื่อให้ความรู้ด้านป่าชุมชน</p> <p>ชุมชนเคยสมัครหรือได้รับรางวัลด้านป่าชุมชน และมีมีการประชาสัมพันธ์ในรูปแบบการจัดนิทรรศการ หรือ แสดงผลงาน เพื่อให้ความรู้ด้านป่าชุมชน</p>	

เกณฑ์/ตัวชี้วัด	คะแนน	ระดับการให้คะแนน	หมายเหตุ
๓.๓ สมาชิกป่าชุมชนมีจำนวนเพิ่มขึ้น	๑	ราษฎรในชุมชนมีความต้องการเป็นสมาชิกป่าชุมชน	
	๒	มีแนวคิดในการเปิดรับสมาชิกป่าชุมชนเพิ่มเติม	
	๓	มีการเปิดรับสมาชิกป่าชุมชนเพิ่มเติม	
	๔	มีการสมัครเป็นสมาชิกป่าชุมชน และมีการคัดเลือกผู้สมัคร	
	๕	จำนวนสมาชิกป่าชุมชนมีจำนวนเพิ่มขึ้น	
๓.๔ การศึกษาดูงานในพื้นที่ป่าชุมชนใกล้เคียงหรือป่าชุมชนที่ประสบความสำเร็จในการบริหารจัดการ	๑	สมาชิกป่าชุมชนมีความต้องการในการศึกษาดูงานในพื้นที่ป่าชุมชนใกล้เคียงหรือป่าชุมชนที่ประสบความสำเร็จในการบริหารจัดการ	
	๒	มีการวางแผนในการศึกษาดูงานในพื้นที่ป่าชุมชนใกล้เคียงหรือป่าชุมชนที่ประสบความสำเร็จในการบริหารจัดการ	
	๓	มีการติดต่อประสานงาน เพื่อขอเข้าไปศึกษาดูงานในพื้นที่ป่าชุมชนใกล้เคียงหรือป่าชุมชนที่ประสบความสำเร็จในการบริหารจัดการ	
	๔	มีการศึกษาดูงานในพื้นที่ป่าชุมชนใกล้เคียงหรือป่าชุมชนที่ประสบความสำเร็จในการบริหารจัดการ	
	๕	มีการแลกเปลี่ยนข้อมูลในพื้นที่ป่าชุมชนใกล้เคียงหรือป่าชุมชนที่ประสบความสำเร็จในการบริหารจัดการ เพื่อนำมาประยุกต์ใช้	

เกณฑ์/ตัวชี้วัด	คะแนน	ระดับการให้คะแนน	หมายเหตุ
๔. ด้านการควบคุม			
๔.๑ มีคณะกรรมการจัดการป่าชุมชน	๑	มีคณะกรรมการจัดการป่าชุมชน	
	๒	มีคณะกรรมการจัดการป่าชุมชน และแบ่งหน้าที่รับผิดชอบอย่างชัดเจน	
	๓	มีคณะกรรมการจัดการป่าชุมชนและมีการประชุมวางแผนการจัดการด้านป่าชุมชน อย่างน้อย ๓ เดือน/ครั้ง	
	๔	มีคณะกรรมการจัดการป่าชุมชนและมีการประชุมวางแผนการจัดการด้านป่าชุมชน อย่างน้อย ๒ เดือน/ครั้ง	
	๕	มีคณะกรรมการจัดการป่าชุมชนและมีการประชุมวางแผนการจัดการด้านป่าชุมชน เป็นประจำทุกเดือน	
๔.๒ การจัดทำกฎข้อบังคับของชุมชนในการบริหารจัดการป่าชุมชน	๑	มีกฎข้อบังคับของชุมชนในการบริหารจัดการป่าชุมชน แต่ไม่มีเป็นลายลักษณ์อักษร	
	๒	มีกฎข้อบังคับของชุมชนในการบริหารจัดการป่าชุมชน โดยเป็นร่างกฎข้อบังคับ	
	๓	มีกฎข้อบังคับของชุมชนในการบริหารจัดการป่าชุมชน และมีเป็นลายลักษณ์อักษร	
	๔	มีกฎข้อบังคับของชุมชนในการบริหารจัดการป่าชุมชน และมีเป็นลายลักษณ์อักษร โดยมีการประชาสัมพันธ์ให้ทราบโดยทั่วกัน	
	๕	มีกฎข้อบังคับของชุมชนในการบริหารจัดการป่าชุมชน และมีมีการบังคับใช้	

เกณฑ์/ตัวชี้วัด	คะแนน	ระดับการให้คะแนน	หมายเหตุ
<p>๔.๓ การรับแจ้งเหตุ กรณีการกระทำผิดกฎหมายภายในป่าชุมชน</p> <p>๔.๔ การรายงานผลการดำเนินงานตามแผนจัดการป่าชุมชน</p>	๑	มีการรับแจ้งเหตุ กรณีการกระทำผิดกฎหมายภายในป่าชุมชน	
	๒	มีการรับแจ้งเหตุ และตรวจสอบข้อมูล กรณีการกระทำผิดกฎหมายภายในป่าชุมชน	
	๓	มีการรับแจ้งเหตุ และมีการติดตามผล กรณีการกระทำผิดกฎหมายภายในป่าชุมชน	
	๔	มีการรับแจ้งเหตุตลอด ๒๔ ชั่วโมง และมีการติดตามผล กรณีการกระทำผิดกฎหมายภายในป่าชุมชน	
	๕	มีการวางแผนโดยแบ่งหน้าที่ของคณะกรรมการจัดการป่าชุมชนหรือสมาชิก เพื่อรับแจ้งเหตุได้ตลอด ๒๔ ชั่วโมง	
	๑	มีรายงานผลการดำเนินการตามแผนจัดการป่าชุมชน	
	๒	มีรายงานผลการดำเนินการตามแผนจัดการป่าชุมชนภายในคณะกรรมการจัดการป่าชุมชน	
	๓	มีรายงานผลการดำเนินการตามแผนจัดการป่าชุมชน และมีมีการประชาสัมพันธ์ให้คนในชุมชนทราบ	
	๔	มีการรวบรวมเพื่อรายงานผลการดำเนินการตามแผนจัดการป่าชุมชน ให้หน่วยงานของกรมป่าไม้ทราบ	
	๕	มีการรายงานผลการดำเนินการตามแผนจัดการป่าไม้ให้คณะกรรมการป่าชุมชนประจำจังหวัดทราบ	

เกณฑ์/ตัวชี้วัด	คะแนน	ระดับการให้คะแนน	หมายเหตุ
๕. ด้านการใช้ประโยชน์จากทรัพยากรธรรมชาติในป่าชุมชน			
๕.๑ ราษฎรในชุมชนได้รับประโยชน์จากป่าชุมชน	๑	มีราษฎรในชุมชนได้รับประโยชน์จากป่าชุมชน ไม่เกินร้อยละ ๕	
	๒	ราษฎรในชุมชนได้รับประโยชน์จากป่าชุมชน มากกว่าร้อยละ ๕ แต่ไม่เกินร้อยละ ๒๐	
	๓	ราษฎรในชุมชนได้รับประโยชน์จากป่าชุมชน มากกว่าร้อยละ ๒๐ แต่ไม่เกินร้อยละ ๔๐	
	๔	ราษฎรในชุมชนได้รับประโยชน์จากป่าชุมชน มากกว่าร้อยละ ๔๐ แต่ไม่เกินร้อยละ ๖๐	
	๕	ราษฎรในชุมชนได้รับประโยชน์จากป่าชุมชน มากกว่าร้อยละ ๖๐	
๕.๒ เป็นแหล่งเรียนรู้ ศึกษา หรือการวิจัยในด้านต่าง ๆ	๑	มีแนวคิดให้ป่าชุมชนเป็นแหล่งเรียนรู้ ศึกษา หรือวิจัย	
	๒	มีการวางแผนให้ป่าชุมชนเป็นแหล่งเรียนรู้ ศึกษา หรือวิจัย	
	๓	มีการรวบรวมข้อมูลเพื่อเป็นแหล่งเรียนรู้ ศึกษา หรือวิจัย	
	๔	มีการเผยแพร่ประชาสัมพันธ์แหล่งเรียนรู้	
	๕	มีการศึกษาดูงาน หรือการทำวิจัยในพื้นที่ป่าชุมชน	

เกณฑ์/ตัวชี้วัด	คะแนน	ระดับการให้คะแนน	หมายเหตุ
๕.๓ การส่งเสริมการท่องเที่ยวเชิงอนุรักษ์ โดยชุมชน	๑	มีแนวคิดในการส่งเสริมการท่องเที่ยวเชิงอนุรักษ์โดยชุมชน	
	๒	มีการวางแผนในการส่งเสริมการท่องเที่ยวเชิงอนุรักษ์โดยชุมชน	
	๓	มีแผนงานในการดำเนินงานส่งเสริมการท่องเที่ยวเชิงอนุรักษ์โดยชุมชน	
	๔	มีการดำเนินการตามแผนงานเพื่อเป็นชุมชนท่องเที่ยวเชิงอนุรักษ์โดยชุมชน	
	๕	เป็นพื้นที่ศึกษาดูงานด้านการท่องเที่ยวเชิงอนุรักษ์โดยชุมชนให้กับพื้นที่อื่น ๆ	
๕.๔ มีการเก็บสถิติการใช้ประโยชน์จาก ป่าชุมชน	๑	มีแนวคิดในการเก็บสถิติการใช้ประโยชน์จากป่าชุมชน	
	๒	มีการวางแผนในการเก็บสถิติการใช้ประโยชน์จากป่าชุมชน	
	๓	มีการจัดเก็บสถิติการใช้ประโยชน์จากป่าชุมชน	
	๔	มีการแบ่งหมวดหมู่ในการเก็บสถิติการใช้ประโยชน์จากป่าชุมชน	
	๕	นำผลจากการจัดเก็บสถิติการใช้ประโยชน์จากป่าชุมชนมาวิเคราะห์ เพื่อวางแผน ในการดำเนินงานในปีถัดไป	

สรุปผลการจัดกลุ่มป่าชุมชนรายจังหวัด ประจำปีงบประมาณ พ.ศ. ๒๕๖๖

สรุปผลการจัดกลุ่มป่าชุมชนตามเอกสารที่ ๒๖

ผลการแบ่งกลุ่มตามจำนวนคะแนน	จำนวน (ป่าชุมชน)
๑. ป่าชุมชนพัฒนามาก (ได้คะแนน ๗๖ - ๑๐๐ คะแนน) กลุ่มที่ ๓	
๒. ป่าชุมชนพัฒนาปานกลาง (ได้คะแนน ๕๐ - ๗๕ คะแนน) กลุ่มที่ ๒	
๓. ป่าชุมชนพัฒนาน้อย (ได้คะแนน ๐ - ๔๙ คะแนน) กลุ่มที่ ๑	

จังหวัด

ตารางรายชื่อหมู่บ้านที่ได้รับอนุมัติโครงการป่าชุมชน ตาม พ.ร.บ.ป่าชุมชน พ.ศ. ๒๕๖๒

จังหวัด	ลำดับที่หมู่บ้าน	ลำดับที่โครงการ	ชื่อโครงการ	ที่ตั้ง				จำนวนคะแนน	ผลการแบ่งกลุ่ม	หมายเหตุ
				บ้าน	หมู่ที่	ตำบล	อำเภอ			

รวม

หมายเหตุ : ท่านต้องไปกรอกข้อมูลลงในไฟล์แบ่งกลุ่มป่าชุมชนซึ่งงบประมาณ พ.ศ. ๒๕๖๖ (รายจังหวัด) ตามความรับผิดชอบของท่าน

