



บันทึกข้อความ

ส่วนราชการ สำนักงานจัดการทรัพยากรป่าไม้ที่ ๕ (สระบุรี) ส่วนจัดการที่ดินป่าไม้ โทร. ๐ ๓๖๓๔ ๗๔๙๗ - ๘ ต่อ ๑๐๔
ที่ ทส.๑๖๑๘.๒/ ๑.๑๒๑๓ วันที่ ๒๖ เมษายน ๒๕๖๕

เรื่อง การดำเนินงานตามกรอบมาตรการกรมตติคณะรัฐมนตรี เมื่อวันที่ ๒๖ พฤศจิกายน ๒๕๖๑ เพื่อแก้ไขปัญหาการอยู่อาศัยทำกินในพื้นที่ป่าสงวนแห่งชาติ ตามนโยบายเชิงรุกของกระทรวงทรัพยากรธรรมชาติและสิ่งแวดล้อม ปีงบประมาณ พ.ศ. ๒๕๖๕

เรียน ผู้อำนวยการส่วนทุกส่วน
ผู้อำนวยการศูนย์ป่าไม้ทุกศูนย์
หัวหน้าชุดปฏิบัติงานตามคำสั่งสำนักงานจัดการทรัพยากรป่าไม้ที่ ๕ (สระบุรี) ที่ ๑๗๕/๒๕๖๔ ลงวันที่ ๑๙ พฤศจิกายน พ.ศ. ๒๕๖๔ และคำสั่งสำนักงานจัดการทรัพยากรป่าไม้ที่ ๕ (สระบุรี) ที่ ๓๗๘/๒๕๖๕ ลงวันที่ ๘ เมษายน พ.ศ. ๒๕๖๕

สำนักงานจัดการทรัพยากรป่าไม้ที่ ๕ (สระบุรี) ขอส่งสำเนาหนังสือกรมป่าไม้ ด่วนที่สุด ที่ ทส.๑๖๐๓.๓/๖๑๐๕ ลงวันที่ ๑๑ เมษายน ๒๕๖๕ เรื่อง การดำเนินงานตามกรอบมาตรการกรมตติคณะรัฐมนตรี เมื่อวันที่ ๒๖ พฤศจิกายน ๒๕๖๑ เพื่อแก้ไขปัญหาการอยู่อาศัยทำกินในพื้นที่ป่าสงวนแห่งชาติ ตามนโยบายเชิงรุกของกระทรวงทรัพยากรธรรมชาติและสิ่งแวดล้อม ปีงบประมาณ พ.ศ. ๒๕๖๕ มาเพื่อทราบและถือปฏิบัติ รายละเอียดปรากฏตามเอกสารที่แนบมาพร้อมนี้ จำนวน ๑ ชุด (เอกสาร ๑๐ แผ่น)

(นายสมบุรณ์ ชีรบัตตกุล)

ผู้อำนวยการสำนักงานจัดการทรัพยากรป่าไม้ที่ ๕ (สระบุรี)



ด่วนที่สุด

บันทึกข้อความ

สำนักงานจัดการทรัพยากรป่าไม้ที่ 5 (สงขลา)
 เลขที่รับ 4963
 วันที่ ๒ เม.ย. ๒๕๖๕
 เวลา 11:09 น.

ส่วนราชการ กรมป่าไม้ สำนักงานจัดการที่ดินป่าไม้ โทร. ๐ ๒๕๖๑ ๔๒๔๒ ต่อ ๕๒๕๕ โทรสาร ๐ ๒๕๖๑ ๕๕๓๕
 ที่ ทส.๑๖๐๓๗/ ๖๑๐๕ วันที่ ๑๑ เมษายน ๒๕๖๕

เรื่อง การดำเนินงานตามกรอบมาตรฐานมตคณรัฐมนตรี เมื่อวันที่ ๒๖ พฤศจิกายน ๒๕๖๑ เพื่อแก้ไขปัญห
 การอยู่อาศัยทำกินในพื้นที่ป่าสงวนแห่งชาติ ตามนโยบายเชิงรุกของกระทรวงทรัพยากรธรรมชาติและ
 สิ่งแวดล้อม ینگประมาณ พ.ศ. ๒๕๖๕ ฝ่ายจัดการสิทธิการใช้ที่ดินป่าไม้ สำนักงานจัดการที่ดินป่าไม้

เรียน ผู้อำนวยการสำนักงานจัดการทรัพยากรป่าไม้ที่ ๑-๑๓ เลขที่รับ ๕๘๘
 ผู้อำนวยการสำนักงานจัดการทรัพยากรป่าไม้สาขาทุกสาขา วันที่ ๒๕ เม.ย. ๒๕๖๕
 เวลา ๐๙.๐๕ น. เวลา ๑๑.๒๐

ด้วยในปีงบประมาณ พ.ศ. ๒๕๖๕ กระทรวงทรัพยากรธรรมชาติและสิ่งแวดล้อมได้มีนโยบายเชิงรุก
 เพื่อแก้ไขปัญหาการอยู่อาศัยทำกินในพื้นที่ป่าสงวนแห่งชาติ ตามกรอบมาตรฐานมตคณรัฐมนตรี เมื่อวันที่ ๒๖
 พฤศจิกายน ๒๕๖๑ มีพื้นที่เป้าหมาย จำนวน ๑.๕ ล้านไร่ (รายละเอียดพื้นที่เป้าหมายตามเอกสารแนบ) ดังนี้
 ๑) พื้นที่ลุ่มน้ำ ๓,๔,๕ หลังมตคณรัฐมนตรี เมื่อวันที่ ๓๐ มิถุนายน ๒๕๕๑ ถึงคำสั่ง คสช.
 ที่ ๖๖/๒๕๕๗ ดำเนินโครงการปลูกป่าเศรษฐกิจ เนื้อที่ ๐.๕ ล้านไร่
 ๒) พื้นที่ลุ่มน้ำ ๑,๒ ก่อนมตคณรัฐมนตรี เมื่อวันที่ ๓๐ มิถุนายน ๒๕๕๑ ดำเนินโครงการ
 จัดระเบียบการใช้ที่ดินป่าไม้ เนื้อที่ ๑ ล้านไร่

กรมป่าไม้ จึงขอชักชวนแนวทางปฏิบัติเกี่ยวกับการดำเนินงานโครงการปลูกป่าเศรษฐกิจ และ
 โครงการจัดระเบียบการใช้ที่ดินป่าไม้ ดังนี้

๑. โครงการปลูกป่าเศรษฐกิจ (ลุ่มน้ำ ๓,๔,๕ หลังมตคณรัฐมนตรี เมื่อวันที่ ๓๐ มิถุนายน ๒๕๕๑
 ถึงคำสั่ง คสช. ที่ ๖๖/๒๕๕๗) ให้องค์กรปกครองส่วนท้องถิ่นเป็นผู้ยื่นขออนุญาตตามมาตรา ๑๖ แห่ง
 พระราชบัญญัติป่าสงวนแห่งชาติ พ.ศ. ๒๕๐๗ ในการยื่นขออนุญาตดังกล่าวราษฎรในพื้นที่ที่จะต้องรวมกลุ่มกัน
 โดยให้สำนักงานจัดการทรัพยากรป่าไม้ท้องที่รับรองรายชื่อและผังแปลงที่ดินที่สำรวจไว้ตามแบบเสนอข้อมูล
 การร่วมดำเนินงาน “โครงการปลูกป่าเศรษฐกิจ” ตามแผนการจัดการทรัพยากรที่ดินและป่าไม้ระดับพื้นที่
 ที่แนบมาพร้อมนี้ แล้วแจ้งให้องค์กรปกครองส่วนท้องถิ่นยื่นขออนุญาต โดยแนบบัญชีรายชื่อและผังแปลงที่ดิน
 ที่ได้รับการรับรองประกอบการยื่นขออนุญาตด้วย (ขั้นตอนการยื่นขออนุญาตตามเอกสารแนบ)

๒. โครงการจัดระเบียบการใช้ที่ดินป่าไม้ (ลุ่มน้ำ ๑,๒ ก่อนมตคณรัฐมนตรี เมื่อวันที่ ๓๐ มิถุนายน ๒๕๕๑)
 เมื่อกรมป่าไม้ได้อนุมัติแผนการจัดการทรัพยากรที่ดินและป่าไม้ระดับพื้นที่ตามที่สำนักงานจัดการทรัพยากรป่าไม้ท้องที่
 เสนอแล้ว ให้สำนักงานจัดการทรัพยากรป่าไม้ท้องที่จัดทำคำสั่งมอบหมายเจ้าหน้าที่ปฏิบัติงาน โดยให้ดำเนินการตาม
 “แนวทางการปฏิบัติตามแผนการจัดการทรัพยากรที่ดินและป่าไม้ระดับพื้นที่ พฤษภาคม ๒๕๖๒” ซึ่งโครงการจัดระเบียบ
 การใช้ที่ดินป่าไม้สำนักงานจัดการทรัพยากรป่าไม้ท้องที่ที่จะต้องรายงานผลการปฏิบัติงานให้กรมป่าไม้ทราบ ดังนี้

- ๒.๑ รายงานผลสรุปการปฏิบัติงานการตรวจสอบพื้นที่โครงการจัดระเบียบการใช้ที่ดินป่าไม้
 (แบบจัดระเบียบ ๒)
- ๒.๒ ขอบเขต/ผังแปลงที่ดินรวม
- ๒.๓ บัญชีรายชื่อราษฎรในผังแปลงที่ดินและลงชื่อกำกับแต่ละราย
- ๒.๔ มาตรการกำกับการใช้ที่ดินและป่าไม้ ในพื้นที่โครงการจัดระเบียบการใช้ที่ดินป่าไม้
- ๒.๕ บันทึกการรับปฏิบัติตามมาตรการกำกับการใช้ที่ดินและป่าไม้ในพื้นที่โครงการจัดระเบียบ

การใช้ที่ดินป่าไม้
 การดำเนินงานดังกล่าวถือเป็นการรับรองการอยู่อาศัยทำกินแบบแปลงรวมให้แก่ราษฎร
 ตามที่มตคณรัฐมนตรี เมื่อวันที่ ๒๖ พฤศจิกายน ๒๕๖๑ กำหนด

ในการนี้ ...

ในการนี้ เพื่อให้การดำเนินงานตามนโยบายเชิงรุกของกระทรวงทรัพยากรธรรมชาติและสิ่งแวดล้อม เพื่อแก้ไขปัญหาการอยู่อาศัยทำกินในพื้นที่ป่าสงวนแห่งชาติ ตามกรอบมาตรการมติคณะรัฐมนตรี เมื่อวันที่ ๒๖ พฤศจิกายน ๒๕๖๑ จำนวน ๑.๕ ล้านไร่ เสร็จสิ้นโดยเร็ว ดังนั้น จึงให้สำนักจัดการทรัพยากรป่าไม้ ท้องที่ดำเนินการ ดังนี้

๑) ให้มีการยื่นขออนุญาตตามมาตรา ๑๖ แห่งพระราชบัญญัติป่าสงวนแห่งชาติ พ.ศ. ๒๕๐๗ เพื่อดำเนินโครงการปลูกป่าเศรษฐกิจ โดยให้เรื่องราวคำขออนุญาตมาถึงกรมป่าไม้ภายในเดือนกรกฎาคม ๒๕๖๕ เพื่อกรมป่าไม้จะได้ดำเนินการในขั้นตอนการอนุญาตต่อไป ทั้งนี้ กรมป่าไม้ได้ประสานงานแจ้งกรมส่งเสริมการปกครองท้องถิ่นและผู้ว่าราชการจังหวัดทราบ เพื่อขอความร่วมมือในการดำเนินงานดังกล่าวแล้ว

๒) ให้รายงานผลการปฏิบัติงานโครงการจัดระเบียบการใช้ที่ดินป่าไม้ให้กรมป่าไม้ทราบภายในเดือนสิงหาคม ๒๕๖๕

จึงเรียนมาเพื่อทราบและดำเนินการ

(นางศุภชัย อจลบุญ)
อธิบดีกรมป่าไม้

เป็นของป่าไม้
วันที่ ๒๖/๖/๒๕๖๕
สำนักจัดการป่าไม้

- ส่วนอำนวยการ
- ส่วนจัดการที่ดินป่าไม้
- ส่วนจัดการป่าชุมชน
- ส่วนป้องกันรักษาป่าและควบคุมไฟป่า
- ส่วนส่งเสริมการปลูกป่า
- ส่วนควบคุมการเพาะพันธุ์สัตว์ป่า

ส่วนจัดการที่ดินป่าไม้
<input type="checkbox"/> ส่วนอำนวยการ
<input checked="" type="checkbox"/> ส่วนจัดการป่าไม้
<input type="checkbox"/> ฝ่ายสำรวจ
<input type="checkbox"/> ฝ่ายจัดการป่าสงวน

พื้นที่เป้าหมาย จำนวน ๑.๕ ล้านไร่ ในปีงบประมาณ พ.ศ. ๒๕๖๕

(ตามนโยบายเชิงรุกของกระทรวงทรัพยากรธรรมชาติและสิ่งแวดล้อม เพื่อแก้ไขปัญหาการอยู่อาศัยทำกินในพื้นที่ป่าสงวนแห่งชาติ ตามกรอบมาตรการมติดณะรัฐมนตรี เมื่อวันที่ ๒๖ พฤศจิกายน ๒๕๖๑)

จังหวัด	โครงการจัดระเบียบการใช้ที่ดินป่าไม้		โครงการปลูกป่าเศรษฐกิจ	
	พื้นที่ลุ่มน้ำ ๑,๒ ก่อนปี ๕๕		พื้นที่ลุ่มน้ำ ๓,๔,๕ หลังปี ๕๕	
	หมู่บ้าน	เนื้อที่ (ไร่)	หมู่บ้าน	เนื้อที่ (ไร่)
๑ เชียงใหม่	๕๓	๓๘,๗๕๘	๔๑	๒๒,๖๐๖
๒ แม่ฮ่องสอน	๔๕	๓๓,๙๖๒	๔๖	๖,๙๐๑
๓ เชียงราย	๗๒	๖๔,๐๘๙	๘๓	๑๔,๒๕๓
๔ ลำปาง	๘	๒,๐๖๑	๓๔	๒๔,๑๗๖
๕ น่าน	๒๑๕	๒๑๗,๖๔๓	๒๐๘	๖๕,๕๑๕
๖ แพร่	๑๒	๓๑,๘๕๕	๒๐	๔,๖๗๕
๗ กำแพงเพชร	๑	๒๔	๘	๓,๐๑๙
๘ ตาก	๕๙	๖๗,๕๑๕	๗๒	๔๓,๕๑๑
๙ นครสวรรค์	๕	๕๕๗	๔๒	๑๐,๔๔๐
๑๐ อุทัยธานี	๙	๒,๑๖๗	๑๖	๗,๘๒๑
๑๑ พิษณุโลก	๑	๒๘๔	๕	๓๔๖
๑๒ เพชรบูรณ์	๖๖	๖๗,๑๒๐	๗๔	๑๒,๖๘๓
๑๓ สระบุรี			๙	๖๙๔
๑๔ เลย	๑๓๔	๒๑๓,๗๗๓	๘๒	๕๙,๘๑๔
๑๕ นครพนม			๒๓	๒๕,๗๘๓
๑๖ สกลนคร	๗	๓๔๓	๑๙	๑๘,๐๕๕
๑๗ กาฬสินธุ์			๑๒	๙๙๒
๑๘ ขอนแก่น			๔	๘๖๔
๑๙ มหาสารคาม			๑๑	๔๒๑
๒๐ มุกดาหาร	๗	๑,๒๐๖	๖	๗๖๗
๒๑ ยโสธร			๒๖	๑๑,๔๘๘
๒๒ อำนาจเจริญ			๑๕	๘,๒๖๖
๒๓ อุบลราชธานี			๑๘	๒๔,๘๘๙
๒๔ ชัยภูมิ	๗	๒๐,๙๓๙	๕	๖๑๖
๒๕ นครราชสีมา	๒๙	๔๓,๐๕๕	๔๘	๑๐,๗๖๔
๒๖ บุรีรัมย์			๓๓	๕,๙๖๐
๒๗ สุรินทร์			๒	๙๙
๒๘ จันทบุรี	๒๖	๓,๗๖๕	๒๑	๒,๙๙๒

จังหวัด	โครงการจัดระเบียบการใช้ที่ดินป่าไม้		โครงการปลูกป่าเศรษฐกิจ	
	พื้นที่ลุ่มน้ำ ๑,๒ ก่อนปี ๔๕		พื้นที่ลุ่มน้ำ ๓,๔,๕ หลังปี ๔๕	
	หมู่บ้าน	เนื้อที่ (ไร่)	หมู่บ้าน	เนื้อที่ (ไร่)
๒๙ ระยอง	๑	๕๓	๑	๑๓๑
๓๐ ฉะเชิงเทรา	๗	๘๓๗	๓๑	๖,๗๒๒
๓๑ ปราจีนบุรี			๑๐	๑,๓๒๘
๓๒ กาญจนบุรี	๔	๑,๓๐๑	๔	๖๙๕
๓๓ สุพรรณบุรี	๒๘	๔,๙๑๕	๓๙	๑๓,๕๒๑
๓๔ ประจวบคีรีขันธ์	๒๕	๓,๗๐๘	๓๑	๘,๑๘๒
๓๕ เพชรบุรี	๒๖	๘๔๘	๖๐	๓๐,๘๓๒
๓๖ ชุมพร	๕	๑,๔๕๗	๗	๑,๖๕๙
๓๗ ระนอง	๕	๖๗๗	๑๖	๖,๕๑๕
๓๘ สุราษฎร์ธานี	๒๘	๔,๖๙๘	๘	๑,๒๒๐
๓๙ นครศรีธรรมราช	๓๕	๓๑,๖๑๒	๖	๑๓๓
๔๐ พัทลุง	๖	๗๒๓	๖	๒,๑๓๘
๔๑ กระบี่	๒	๑,๙๐๔	๕	๑๙๔
๔๒ พังงา	๑๙	๑๖,๖๔๔	๑๖	๓,๙๓๙
๔๓ สงขลา	๓๓	๔๐,๙๐๕	๓๙	๑๒,๓๕๔
๔๔ นราธิวาส	๑๕	๑,๐๒๘	๓๒	๗,๐๒๓
๔๕ ยะลา	๓๗	๗๙,๕๘๔	๒๗	๑๕,๐๐๔
รวมทั้งหมด ๔๕ จังหวัด	๑,๐๓๒	๑,๐๐๐,๐๐๐	๑,๓๒๑	๕๐๐,๐๐๐

แบบเสนอข้อมูล

การร่วมดำเนินงาน “โครงการปลูกป่าเศรษฐกิจ” ตามแผนการจัดการทรัพยากรที่ดินและป่าไม้ระดับพื้นที่

บ้าน..... ตำบล..... อำเภอ..... จังหวัด.....

ในพื้นที่ป่าสงวนแห่งชาติ ป่า.....
จำนวน ราย เนื้อที่ประมาณ ไร่

ตามที่กรมป่าไม้อนุมัติแผนการจัดการทรัพยากรที่ดินและป่าไม้ระดับพื้นที่ บ้าน.....
ตำบล..... อำเภอ..... จังหวัด..... ให้สำนักจัดการทรัพยากรป่าไม้
ที่..... นำกรอบมาตรการตามมติคณะรัฐมนตรี เมื่อวันที่ ๒๖ พฤศจิกายน ๒๕๖๑ ไปปฏิบัติ
เพื่อแก้ไขปัญหาการอยู่อาศัยและทำกินในพื้นที่ป่าสงวนแห่งชาติ โดยพื้นที่อยู่ในลุ่มน้ำชั้นที่ ๓,๔,๕ หลังมติคณะรัฐมนตรี
เมื่อวันที่ ๓๐ มิถุนายน ๒๕๕๑ และต้องปฏิบัติตามคำสั่งคณะรักษาความสงบแห่งชาติที่ ๖๖/๒๕๕๗ ลงวันที่ ๑๗
มิถุนายน ๒๕๕๗ มีกรอบมาตรการ อนุญาตให้อยู่อาศัยและทำกินแบบแปลงรวม โดยออกแบบการใช้พื้นที่ร่วมกัน
ระหว่างชุมชน และหน่วยงานรัฐ โดยชุมชนต้องดูแลรักษาและใช้ประโยชน์พื้นที่ในลักษณะที่เกื้อกูลต่อการอนุรักษ์
ตามที่กำหนดร่วมกัน และปลูกป่าเพื่อเศรษฐกิจไม่น้อยกว่าร้อยละ ๕๐ ของพื้นที่

เจ้าหน้าที่กรมป่าไม้ได้ประชุมชี้แจงทำความเข้าใจราษฎรเกี่ยวกับการดำเนินการ “โครงการ
ปลูกป่าเศรษฐกิจ” ดังกล่าว ให้ราษฎรทราบ เมื่อวันที่..... และราษฎรในหมู่บ้านมีความ
ประสงค์จะเข้าร่วมดำเนินการ “โครงการปลูกป่าเศรษฐกิจ” กับกรมป่าไม้ ดังมีรายชื่อราษฎรพร้อมผังแปลง
ที่ดินปรากฏตามเอกสารแนบ

ลงชื่อ

(.....)

ผู้ใหญ่บ้าน

วันที่.....

ตรวจสอบ / รับรองบัญชีรายชื่อและผังแปลงที่ดิน

ตรวจสอบ / ไม่รับรอง ระบุเหตุผล

ลงชื่อ

(.....)

หัวหน้าโครงการจัดระเบียบการใช้ที่ดินป่าไม้

ลงชื่อ

(.....)

หัวหน้าโครงการปลูกป่าเศรษฐกิจ

ตัวอย่าง

บัญชีรายชื่อราษฎรที่มีความประสงค์เข้าร่วมโครงการปลูกป่าเศรษฐกิจ

ตามแผนการจัดกาทรัพยากรที่ดินและป่าไม้ระดับพื้นที่ ป่าสงวนแห่งชาติ.....

หมู่บ้าน บ้านศรีถาวรพนา ตำบล กุดชุม อําเภอ ดงหลวง จังหวัด มุกดาหาร

ที่ ดิน เลขที่	คำนำหน้า	ชื่อ	นามสกุล	เลขประจำประชาชน	ที่อยู่			เนื้อที่			สายมีชื่อ		
					หมู่ที่	บ้าน	ตำบล	อำเภอ	จังหวัด	ไร่		งาน	ตร.วา
1	นาย	เพชร	อู่โพ	3460600360401	12	ศรีถาวรพนา	กุดชุม	ดงหลวง	มุกดาหาร	มุกดาหาร	3	0	59
2	นาย	ทอง	คงอยู่	3460600360402	12	ศรีถาวรพนา	กุดชุม	ดงหลวง	มุกดาหาร	มุกดาหาร	3	1	39
3	นาย	มา	ซาทอง	3460600360403	12	ศรีถาวรพนา	กุดชุม	ดงหลวง	มุกดาหาร	มุกดาหาร	2	3	38
4	นาง	มี	การงาน	3460600360404	12	ศรีถาวรพนา	กุดชุม	ดงหลวง	มุกดาหาร	มุกดาหาร	4	2	2
5	นาย	พร	หอมมา	3460600360405	12	ศรีถาวรพนา	กุดชุม	ดงหลวง	มุกดาหาร	มุกดาหาร	2	0	51
6	นาย	ใจ	ใจใหญ่	3460600360406	12	ศรีถาวรพนา	กุดชุม	ดงหลวง	มุกดาหาร	มุกดาหาร	3	0	42
7	นาย	บุญ	เพชรทอง	3460600360407	12	ศรีถาวรพนา	กุดชุม	ดงหลวง	มุกดาหาร	มุกดาหาร	2	1	43
8	นาย	จอม	ใจโต	3460600360408	12	ศรีถาวรพนา	กุดชุม	ดงหลวง	มุกดาหาร	มุกดาหาร	4	0	8
9	นาย	สุดา	บุญมาก	3460600360409	12	ศรีถาวรพนา	กุดชุม	ดงหลวง	มุกดาหาร	มุกดาหาร	3	1	73
10	นาย	พัน	ปิ่นนา	3460600360410	12	ศรีถาวรพนา	กุดชุม	ดงหลวง	มุกดาหาร	มุกดาหาร	2	3	31
11	นาย	ตา	มีนา	3460600360401	12	ศรีถาวรพนา	กุดชุม	ดงหลวง	มุกดาหาร	มุกดาหาร	2	2	15
12	นาย	แดง	แดงดี	3460600360402	12	ศรีถาวรพนา	กุดชุม	ดงหลวง	มุกดาหาร	มุกดาหาร	2	1	99
13	นาย	ดำ	ค้อยู่	3460600360403	12	ศรีถาวรพนา	กุดชุม	ดงหลวง	มุกดาหาร	มุกดาหาร	2	0	24
14	นาย	แสง	แสงธรรม	3460600360404	12	ศรีถาวรพนา	กุดชุม	ดงหลวง	มุกดาหาร	มุกดาหาร	2	2	13
15	นางสาว	จิตร	ปิ่นพา	3460600360405	12	ศรีถาวรพนา	กุดชุม	ดงหลวง	มุกดาหาร	มุกดาหาร	3	0	62
16	นาง	จันทร์	สิตี	3460600360406	12	ศรีถาวรพนา	กุดชุม	ดงหลวง	มุกดาหาร	มุกดาหาร	4	2	88
17	นาย	ธรรม	มาทอน	3460600360407	12	ศรีถาวรพนา	กุดชุม	ดงหลวง	มุกดาหาร	มุกดาหาร	4	3	80
18	นาย	พิชัย	พึ่งกัน	3460600360408	12	ศรีถาวรพนา	กุดชุม	ดงหลวง	มุกดาหาร	มุกดาหาร	2	3	78
19	นาย	สุดี	มาตา	3460600360409	12	ศรีถาวรพนา	กุดชุม	ดงหลวง	มุกดาหาร	มุกดาหาร	4	0	34
20	นาย	เปลี่ยน	ชัยทอง	3460600360410	12	ศรีถาวรพนา	กุดชุม	ดงหลวง	มุกดาหาร	มุกดาหาร	1	2	17

รวมทั้งสิ้น 20 ราย 20 แปลง เนื้อที่ 62-2-96 ไร่

ลงชื่อ
 (.....)
 ผู้ใหญ่บ้าน

ลงชื่อ
 (.....)
 ตำแหน่ง.....
 หัวหน้าโครงการปลูกป่าเศรษฐกิจ

ตัวอย่าง

แผนที่แสดงพื้นที่แปลงที่ดินราษฎรที่มีความประสงค์เข้าร่วมโครงการปลูกป่าเศรษฐกิจ
ตามแผนการจัดการทรัพยากรที่ดินและป่าไม้ระดับพื้นที่ ป่าสงวนแห่งชาติ.....
หมู่บ้าน..... ตำบล..... อำเภอ..... จังหวัด.....

WGS 1984 UTM Zone 47

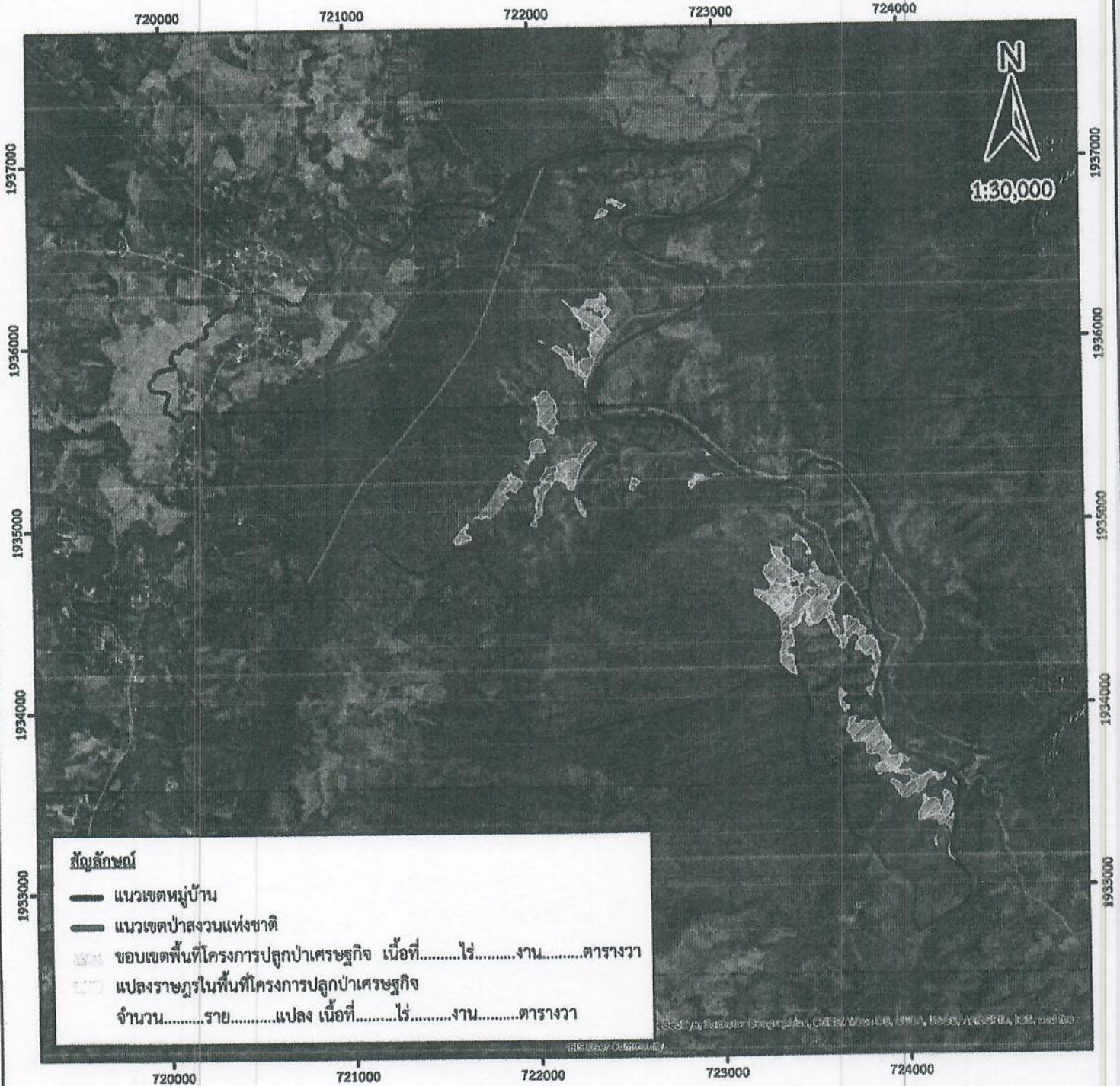

- สัญลักษณ์**
- แนวเขตหมู่บ้าน
 - แนวเขตป่าสงวนแห่งชาติ
 - ▨ ขอบเขตพื้นที่โครงการปลูกป่าเศรษฐกิจ เนื้อที่.....ไร่.....งาน.....ตารางวา
 - ▨ แปลงราษฎรในพื้นที่โครงการปลูกป่าเศรษฐกิจ
 - จำนวน.....ราย.....แปลง เนื้อที่.....ไร่.....งาน.....ตารางวา

ลงชื่อ

(.....)

ผู้ใหญ่บ้าน

วันที่.....

ลงชื่อ

(.....)

ตำแหน่ง

หัวหน้าโครงการปลูกป่าเศรษฐกิจ

ผังขั้นตอนองค์กรปกครองส่วนท้องถิ่นยื่นขออนุญาตตามมาตรา ๑๖ แห่งพระราชบัญญัติ
ป่าสงวนแห่งชาติ พ.ศ. ๒๕๐๗ เพื่อปลูกป่าเศรษฐกิจ ๕๐% ของพื้นที่

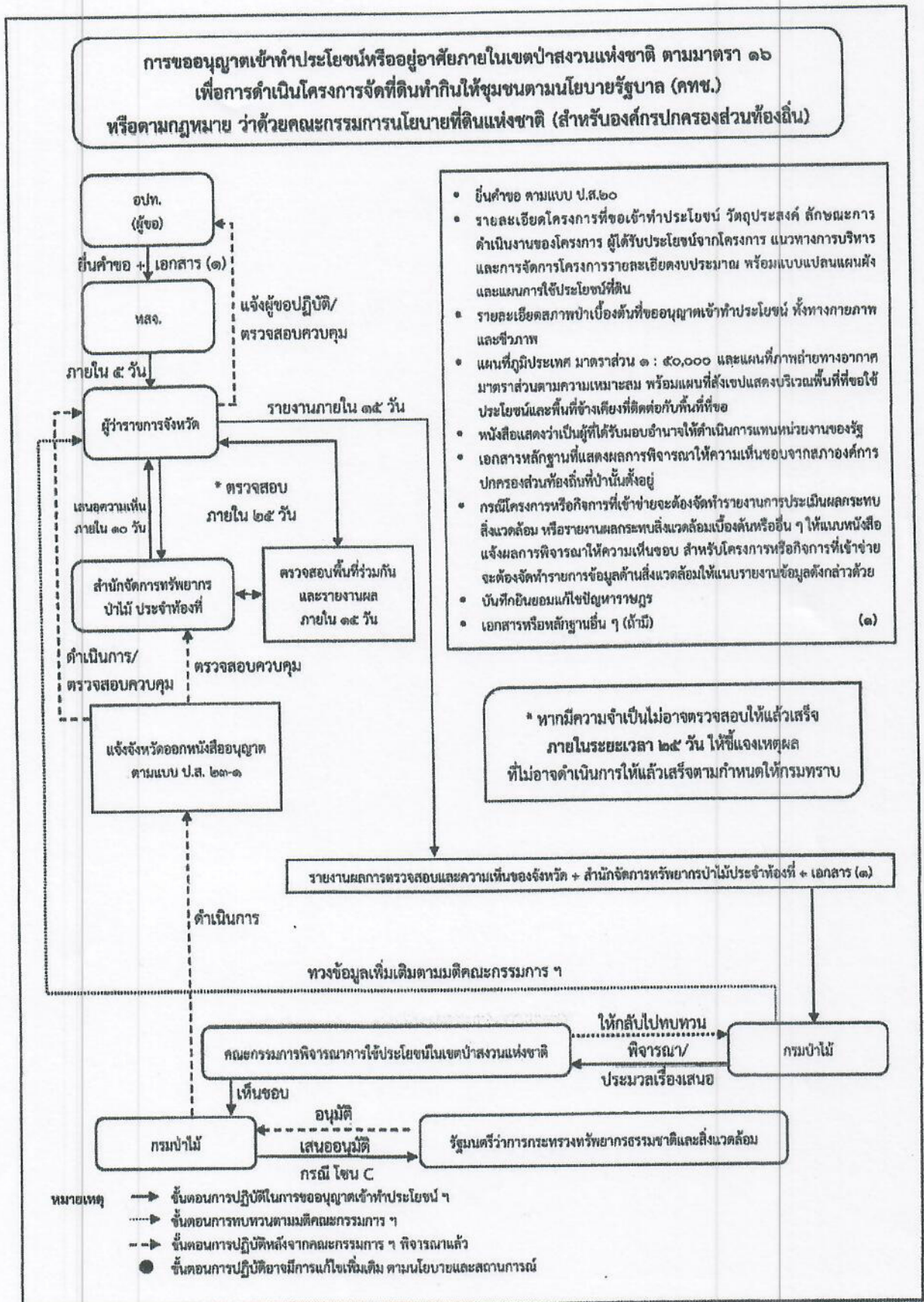

เป้าหมายการดำเนินงานตามมติคณะรัฐมนตรี เมื่อวันที่ 26 พฤศจิกายน 2561
ปีงบประมาณ 2565

สจป.	จังหวัด	พื้นที่ลุ่มน้ำ 1,2 ก่อนปี 45		พื้นที่ลุ่มน้ำ 3,4,5 หลังปี 45	
		หมู่บ้าน	เนื้อที่ (ไร่)	หมู่บ้าน	เนื้อที่ (ไร่)
5 (สบ.)	1 สระบุรี			9	694
รวมทั้งสิ้น				9	694

รายชื่อหมู่บ้านเป้าหมายการดำเนินงานตามมติคณะรัฐมนตรี เมื่อวันที่ 26 พฤศจิกายน 2561
ปีงบประมาณ 2565

ที่	ชื่อหมู่บ้าน/ชุมชน	ตำบล	อำเภอ	จังหวัด	กลุ่มน้ำ 1,2 ก่อนปี 45 (ไร่)	กลุ่มน้ำ 3,4,5 หลังปี 45 (ไร่)
1	บ้านเขาเกตุ	ทับทิม	แก่งคอย	สระบุรี		164
2	บ้านป่าเกษม	บ้านป่า	แก่งคอย	สระบุรี		207
3	บ้านหัวนางเรียง	บ้านป่า	แก่งคอย	สระบุรี		88
4	บ้านพุแค หมู่ที่ 1	พุแค	เฉลิมพระเกียรติ	สระบุรี		115
5	บ้านวังเลน หมู่ที่ 5	พุแค	เฉลิมพระเกียรติ	สระบุรี		55
6	บ้านเขารวก หมู่ที่ 4	หน้าพระลาน	เฉลิมพระเกียรติ	สระบุรี		15
7	บ้านหนองจาน หมู่ที่ 6	หน้าพระลาน	เฉลิมพระเกียรติ	สระบุรี		26
8	บ้านหนองสามห้างเหนือ หมู่ที่ 9	หน้าพระลาน	เฉลิมพระเกียรติ	สระบุรี		10
9	บ้านเจ้าพ่อเขาดก	พุกร่าง	พระพุทธบาท	สระบุรี		14
รวมทั้งสิ้น						694