



บันทึกข้อความ

ส่วนราชการ สำนักงานจัดการทรัพยากรป่าไม้ที่ ๑๐ (ราชบุรี) ส่วนอำนวยการ โทร./โทรสาร ๐-๓๒๒๐-๑๓๙๕
ที่ ทส ๑๖๒๓.๑/ ๓๙๐๘ วันที่ ๑ ตุลาคม ๒๕๖๒
เรื่อง ขออนุมัติแผนภาพรวมงบประมาณรายจ่ายประจำปีงบประมาณ พ.ศ. ๒๕๖๒ ไปพลางก่อน

เรียน ผู้อำนวยการส่วนทุกส่วน
ผู้อำนวยการศูนย์ป่าไม้ทุกศูนย์

สำนักงานจัดการทรัพยากรป่าไม้ที่ ๑๐ (ราชบุรี) ขอส่งสำเนาหนังสือกรมป่าไม้ ด่วนที่สุด ที่ ทส ๑๖๐๖.๒๓/๒๐๑๖๐ ลงวันที่ ๓๐ กันยายน ๒๕๖๒ เรื่อง ขออนุมัติแผนภาพรวมงบประมาณรายจ่ายประจำปีงบประมาณ พ.ศ. ๒๕๖๒ ไปพลางก่อน มาเรียนเพื่อทราบและดำเนินการในส่วนที่เกี่ยวข้องต่อไป ทั้งนี้ สามารถดาวน์โหลดเอกสารได้ที่เว็บไซต์สำนักงานจัดการทรัพยากรป่าไม้ที่ ๑๐ (ราชบุรี) (หัวข้อหนังสือเวียน)

(นายศรศักดิ์ วิริยะเอกกุล)
เจ้าพนักงานป่าไม้อาวุโส รักษาการแทน
ผู้อำนวยการสำนักงานจัดการทรัพยากรป่าไม้ที่ ๑๐ (ราชบุรี)



ด่วนที่สุด

บันทึกข้อความ

ส่วนอำนวยการ
รับเลขที่ 4198

สำนักจัดการทรัพยากรป่าไม้ที่ ๑๐ (ราชบุรี)
รับเลขที่ 12753
วันที่ 30 ก.ย. 2562 เวลา

ส่วนราชการ กรมป่าไม้ สำนักแผนงานและสารสนเทศ โทร. ๐๒-๕๖๑๔๒๙๒-๓ ต่อ ๕๐๗๒

ที่ ทส ๑๖๐๖.๒๓/ ๒๐๑๖๐

วันที่ ๓๐ กันยายน ๒๕๖๒

เรื่อง ขออนุมัติแผนภาพรวมงบประมาณรายจ่ายประจำปีงบประมาณ พ.ศ. ๒๕๖๒ ไปพลางก่อน

ฝ่ายแผนงาน
รับเลขที่ 943
วันที่ 1 ๓๑ 69

เรียน รองอธิบดีกรมป่าไม้ทุกท่าน
ผู้อำนวยการสำนักทุกสำนัก
ผู้อำนวยการสำนักจัดการทรัพยากรป่าไม้ที่ ๑-๑๓
ผู้อำนวยการสำนักจัดการทรัพยากรป่าไม้สาขาทุกสาขา
ผู้อำนวยการกลุ่มพัฒนาระบบบริหาร
หัวหน้ากลุ่มตรวจสอบภายใน

หน้าห้อง สม.จทป.๑๐ (ราชบุรี)
ลงวันที่ 1 ๓๑.๙. 2562
เวลา 11.00

กรมป่าไม้ ขอส่งสำเนาหนังสือสำนักแผนงานและสารสนเทศ ด่วนที่สุด ที่ ทส ๑๖๐๖.๒๓/ ๕๐๒๑ ลงวันที่ ๓๐ กันยายน ๒๕๖๒ เรื่อง ขออนุมัติแผนภาพรวมงบประมาณรายจ่ายประจำปีงบประมาณ พ.ศ.๒๕๖๒ ไปพลางก่อน เรียนมาเพื่อโปรดทราบและดำเนินการในส่วนที่เกี่ยวข้อง สำหรับหน่วยงานส่วนกลาง พิจารณาจัดทำแผนปฏิบัติงานและแผนการใช้จ่ายเงิน (ปม.๑ - ๒) ประจำปีงบประมาณ พ.ศ.๒๕๖๒ ไปพลางก่อนต่อไป

(นายชวรงค์ เจริญจินดา)
อธิบดีกรมป่าไม้

เรียน HO. คณ. ส. 10 (รม)
- ขอไม่เอาความประชุมมีมติ
- กมย. ๒๖๐๗ เรื่อง กอ. ๒๒ ไม่ส่งก่อน
- 11/๑๑/๖๒
- ๒๖/๑๑/๖๒
- ๒๖/๑๑/๖๒

- ส่วนอำนวยการ
- ส่วนจัดการที่ดินป่าไม้
- ส่วนจัดการป่าชุมชน
- ส่วนป้องกันรักษาป่าและควบคุมไฟป่า
- ส่วนส่งเสริมการปลูกป่า
- ส่วนโครงการพระราชดำริกิจการพิเศษ

๓๐ ก.ย. 2562

(นายกฤษพงศ์ วงศ์เงิน)
เจ้าหน้าที่บริหารงานทั่วไป

วิริยะเอกกุล

(นายศรศักดิ์ วิริยะเอกกุล)
เจ้าพนักงานป่าไม้อาวุโส รักษาราชการแทน
ผู้อำนวยการสำนักจัดการทรัพยากรป่าไม้ที่ ๑๐ (ราชบุรี)

(นางสาวพรทิพา ตั้งเดช)
นักจัดการงานทั่วไปปฏิบัติการ
หัวหน้าฝ่ายแผนงานและงบประมาณ

(นายศรศักดิ์ วิริยะเอกกุล)
ผู้อำนวยการส่วนอำนวยการ



ด่วนที่สุด บันทึกข้อความ

ห้องอธิบดีกรมป่าไม้
รับที่... ๕๐๕๒
วันที่ ๓๐ ก.ย. ๒๕๖๒
เวลา.....

ส่วนราชการ สำนักแผนงานและสารสนเทศ ส่วนแผนงานและงบประมาณ โทร ๕๐๗๒

ที่ ทส ๑๖๐๖.๒๓/ ๕๑๖๑

วันที่ ๓๐ กันยายน ๒๕๖๒

เรื่อง ขออนุมัติแผนภาพรวมงบประมาณรายจ่ายประจำปีงบประมาณ พ.ศ. ๒๕๖๒ ไปพลางก่อน

เรียน อธิบดีกรมป่าไม้

๑. เรื่องเดิม

หนังสือกรมป่าไม้ ด่วนที่สุด ที่ ทส ๑๖๐๖.๒๓/๑๘๙๙๕ ลงวันที่ ๑๓ กันยายน ๒๕๖๒ เรื่อง หลักเกณฑ์และเงื่อนไขการใช้งบประมาณรายจ่ายประจำปีงบประมาณ พ.ศ.๒๕๖๒ ไปพลางก่อน และวิธีการปฏิบัติในการอนุมัติเงินจัดสรร การบริหารงบประมาณรายจ่าย และการหักงบประมาณรายจ่ายตามหลักเกณฑ์และเงื่อนไขการใช้งบประมาณรายจ่ายประจำปีงบประมาณ พ.ศ.๒๕๖๒ ไปพลางก่อน แจ้งว่ากรมป่าไม้ได้ดำเนินการจัดทำแผนปฏิบัติงานและแผนการใช้จ่ายงบประมาณตามความจำเป็นที่ต้องใช้จ่ายหรือก่อนนี้ผูกพันในไตรมาสที่ ๑ และไตรมาสที่ ๒ (๑ ตุลาคม ๒๕๖๒ - ๓๑ มีนาคม ๒๕๖๓) ในภาพรวมของกรมป่าไม้และเอกสารชี้แจงประกอบการพิจารณาอนุมัติแผนปฏิบัติงานและแผนการใช้จ่ายงบประมาณประจำปีงบประมาณ พ.ศ.๒๕๖๒ ไปพลางก่อน (เอกสาร ๑)

๒. ข้อเท็จจริง

สำนักแผนงานและสารสนเทศ ขอเรียนว่า งบประมาณที่กรมป่าไม้ได้รับอนุมัติเพื่อใช้จ่ายประจำปีงบประมาณ พ.ศ.๒๕๖๒ ไปพลางก่อน สรุปได้ดังนี้

๒.๑ กรมป่าไม้ได้รับการจัดสรรงบประมาณให้เป็นไปตามหลักเกณฑ์และเงื่อนไขการใช้งบประมาณรายจ่ายประจำปีงบประมาณ พ.ศ.๒๕๖๒ ไปพลางก่อน และวิธีปฏิบัติการอนุมัติจัดสรร การบริหารงบประมาณรายจ่ายและการหักงบประมาณรายจ่ายตามหลักเกณฑ์และเงื่อนไขการใช้งบประมาณรายจ่ายประจำปีงบประมาณ พ.ศ.๒๕๖๒ ไปพลางก่อน วงเงินสุทธิหลังดำเนินการจัดสรรให้เป็นไปตามหลักเกณฑ์ดังกล่าวข้างต้นฯ จำนวน ๑,๙๘๙,๘๒๕,๘๐๐ บาท (หนึ่งพันเก้าร้อยแปดสิบล้านแปดแสนสองหมื่นห้าพันแปดร้อยบาทถ้วน) ประกอบด้วย (เอกสาร ๒)

- แผนงานบุคลากรภาครัฐ จำนวน ๑,๒๘๓,๙๕๘,๑๐๐ บาท (หนึ่งพันสองร้อยแปดสิบล้านเก้าแสนห้าหมื่นแปดพันหนึ่งร้อยบาทถ้วน)

- แผนงานพื้นฐาน จำนวน ๕๓๖,๐๖๗,๘๐๐ บาท (หกร้อยสามสิบล้านหกหมื่นเจ็ดพันแปดร้อยบาทถ้วน)

- แผนงานยุทธศาสตร์ จำนวน ๑๖๙,๘๙๙,๙๐๐ บาท (หนึ่งร้อยหกสิบล้านเก้าพันเจ็ดแสนเก้าหมื่นเก้าพันเก้าร้อยบาทถ้วน)

๒.๒ ตามนัยหนังสือข้อ ๑ ข้างต้น สำนักงบประมาณพิจารณาอนุมัติประกอบด้วย

- งบบุคลากรภาครัฐ จำนวน ๑,๒๘๓,๙๕๘,๑๐๐ บาท (หนึ่งพันสองร้อยแปดสิบล้านเก้าแสนห้าหมื่นแปดพันหนึ่งร้อยบาทถ้วน)

- งบดำเนินงาน จำนวน ๔๙๑,๘๘๐,๘๐๐ บาท (สี่ร้อยเก้าสิบล้านแปดแสนแปดหมื่นแปดร้อยบาทถ้วน)

- งบลงทุน (ค่าที่ดินและสิ่งก่อสร้าง) จำนวน ๒๓๙,๖๗๗,๕๐๐ บาท (สองร้อยสามสิบล้านเก้าพันหกแสนเจ็ดหมื่นเจ็ดพันห้าร้อยบาทถ้วน) (เฉพาะรายการบำรุงรักษาป่าปีที่ ๒-๖ บำรุงรักษาป่าปีที่ ๗-๑๐ บำรุงป่าใช้สอย บำรุงแหล่งผลิตเมล็ดพันธุ์ไม้ป่าอายุเกิน ๑๐ ปี จัดทำแนวกันไฟ และเพาะชำกล้าไม้ทั่วไป)

- งบเงินอุดหนุน...

- งบเงินอุดหนุน จำนวน ๕,๘๙๒,๔๐๐ บาท (ห้าล้านแปดแสนเก้าหมื่นสองพันสี่ร้อยบาทถ้วน)
- งบรายจ่ายอื่น จำนวน ๗,๐๒๔,๙๐๐ บาท (เจ็ดล้านสองหมื่นสี่พันเก้าร้อยบาทถ้วน)

(เฉพาะในรายการค่าใช้จ่ายในการเดินทางไปราชการต่างประเทศ รายการโครงการวิจัยและพัฒนางานป่าไม้ และ รายการค่าใช้จ่ายในการจัดตั้งป่าชุมชน)

๒.๓ การเสนอขออนุมัติแผนภาพรวมในครั้งนี้ สำนักแผนงานและสารสนเทศได้นำเสนอแผนภาพรวมตามรายการที่สำนักงบประมาณพิจารณาอนุมัติแผนปฏิบัติงานและแผนการใช้จ่ายเงิน (สงป.๓๐๑-๓๐๒) ซึ่งจะได้รับ การจัดสรรเฉพาะรายการและภารกิจที่มีความจำเป็นเท่านั้น

๒.๔ เนื่องจากระยะเวลาในการจัดทำแผนภาพรวมกรมป่าไม้เป็นไปอย่างจำกัด สำนักแผนงานและสารสนเทศ จึงนำเสนอแผนภาพรวม ดังนี้

- ๑) งบบุคลากรได้กำหนดแผนฯ ตามที่กำหนดไว้ใน(สงป.๓๐๑-๓๐๒) จากสำนักงบประมาณ และจัดสรรไว้ที่ส่วนกลางทั้งหมด
- ๒) งบดำเนินงานได้กำหนดแผนฯตามที่กำหนดไว้ใน(สงป.๓๐๑-๓๐๒) จากสำนักงบประมาณ และจัดสรรไว้ที่ส่วนกลางทั้งหมด ยกเว้นกิจกรรมอำนวยความสะดวกและสารสนเทศที่จัดสรรลงพื้นที่ส่วนภูมิภาคบางส่วน
- ๓) งบลงทุนได้กำหนดแผนฯตามที่กำหนดไว้ใน(สงป.๓๐๑-๓๐๒) จากสำนักงบประมาณ และจัดสรรลงพื้นที่จังหวัดตามที่กำหนดไว้ใน สงป.๓๐๒-๑
- ๔) งบเงินอุดหนุนได้กำหนดแผนฯตามที่กำหนดไว้ใน(สงป.๓๐๑-๓๐๒) จากสำนักงบประมาณ และจัดสรรไว้ที่ส่วนกลางทั้งหมด
- ๕) งบรายจ่ายอื่นได้ ได้กำหนดแผนฯตามที่กำหนดไว้ใน(สงป.๓๐๑-๓๐๒) จากสำนักงบประมาณ และจัดสรรไว้ที่ส่วนกลางทั้งหมด

๓. ข้อพิจารณา

สำนักแผนงานและสารสนเทศพิจารณาแล้ว เพื่อให้แผนภาพรวมงบประมาณรายจ่ายประจำปีงบประมาณ พ.ศ. ๒๕๖๒ ไปพลางก่อน ของกรมป่าไม้เป็นไปด้วยความเรียบร้อย จึงเห็นควรดำเนินการดังนี้

๓.๑ อนุมัติแผนภาพรวม ตามข้อ ๒ ข้างต้น ทั้งนี้ให้มีผลตั้งแต่วันที่ ๑ ตุลาคม ๒๕๖๒ เป็นต้นไป

๓.๒ ให้หน่วยงานที่เกี่ยวข้องดำเนินการ เสนอขออนุมัติแผนปฏิบัติงานและแผนการใช้จ่ายเงิน (ปม.๑-๒) โดยให้หน่วยงานพิจารณาเสนอการขอจัดสรรงบประมาณไปยังหน่วยปฏิบัติงานในพื้นที่ตามวงเงินที่ได้รับจัดสรรรวมถึงกำหนดแนวทางปฏิบัติในการบริหารงบประมาณตามความจำเป็นและเหมาะสม โดยการ จัดสรรงบประมาณให้เป็นไปตามโครงสร้างของหน่วยงานปัจจุบัน

๓.๓ ให้จัดทำแผนปฏิบัติงานและแผนการใช้จ่ายเงิน (ปม.๑-๒) ตามแบบฟอร์มที่แนบมาพร้อมนี้ โดยให้แต่ละหน่วยงานเสนอขออนุมัติในภาพรวมของหน่วยงานตามกิจกรรมและวงเงินที่ได้รับจัดสรร

๓.๔ ลงนามในหนังสือแจ้งเวียนหน่วยงานในสังกัดเพื่อทราบและดำเนินการต่อไป

- *Signature*

จึงเรียนมาเพื่อโปรดทราบและพิจารณาอนุมัติ หากเป็นการชอบแล้วขอได้โปรดลงนามในหนังสือที่แนบมาพร้อมนี้ หรือหากเห็นเป็นประการใดขอได้โปรดสั่งการ

- *Signature*

Signature

๓๐ ก.ย. ๒๕๖๒

นายอรรถพล เจริญชันษา

อธิบดีกรมป่าไม้

Signature

(นางวราวรรณ ธนะกิจรุ่งเรือง)

ผู้อำนวยการสำนักแผนงานและสารสนเทศ

ด่วนที่สุด

ที่ ทส ๑๖๐๖.๒๓/ ๑ ๘ ๙ ๙ ๕



กรมป่าไม้

๖๑ ถนนพหลโยธิน เขตจตุจักร

กรุงเทพฯ ๑๐๔๐๐

๑ ๓ กันยายน ๒๕๖๒

เรื่อง หลักเกณฑ์และเงื่อนไขการใช้งบประมาณรายจ่ายประจำปีงบประมาณ พ.ศ. ๒๕๖๒ ไปพลางก่อน และวิธีปฏิบัติในการอนุมัติเงินจัดสรร การบริหารงบประมาณรายจ่าย และการหักงบประมาณรายจ่าย ตามหลักเกณฑ์และเงื่อนไขการใช้งบประมาณรายจ่ายประจำปีงบประมาณ พ.ศ. ๒๕๖๒ ไปพลางก่อน

เรียน ผู้อำนวยการสำนักงานงบประมาณ

อ้างถึง หนังสือสำนักงานงบประมาณ ด่วนที่สุด ที่ นร ๐๗๐๒/ว ๑๒๕ ลงวันที่ ๒๙ สิงหาคม ๒๕๖๒

- สิ่งที่ส่งมาด้วย ๑. แผนการปฏิบัติงานและแผนการใช้จ่ายงบประมาณ ประจำปีงบประมาณ พ.ศ. ๒๕๖๓ จำนวน ๖ ชุด
๒. เอกสารชี้แจง ประกอบการพิจารณาอนุมัติแผนการปฏิบัติงานและแผนการใช้จ่ายงบประมาณ ประจำปีงบประมาณ พ.ศ. ๒๕๖๓ จำนวน ๑ ชุด

ตามหนังสือที่อ้างถึง สำนักงานงบประมาณแจ้งให้หน่วยรับงบประมาณจัดทำแผนการปฏิบัติงานและแผนการใช้จ่ายงบประมาณตามความจำเป็น ที่ต้องใช้จ่ายหรือก่อนนี้ผูกพันในไตรมาสที่ ๑ และไตรมาสที่ ๒ ของปีงบประมาณ พ.ศ. ๒๕๖๓ (๑ ตุลาคม ๒๕๖๒ - ๓๑ มีนาคม ๒๕๖๓) ส่งให้สำนักงานงบประมาณ อย่างช้าภายในวันที่ ๑๕ กันยายน ๒๕๖๒ นั้น

กรมป่าไม้พิจารณาแล้วขอเรียนว่า ได้ดำเนินการจัดทำแผนการปฏิบัติงานและแผนการ ใช้จ่ายงบประมาณตามความจำเป็นที่ต้องใช้จ่ายหรือก่อนนี้ผูกพันในไตรมาสที่ ๑ และไตรมาสที่ ๒ ของปีงบประมาณ พ.ศ. ๒๕๖๓ (๑ ตุลาคม ๒๕๖๒ - ๓๑ มีนาคม ๒๕๖๓) ในภาพรวมของกรมป่าไม้ และจัดทำเอกสารชี้แจง ประกอบการพิจารณาอนุมัติแผนการปฏิบัติงานและแผนการใช้จ่ายงบประมาณประจำปีงบประมาณ พ.ศ. ๒๕๖๓ รายละเอียดตามสิ่งที่ส่งมาด้วย ๑ และ ๒

จึงเรียนมาเพื่อโปรดทราบและพิจารณา

ขอแสดงความนับถือ

(นายอรรถพล เจริญชันษา)

อธิบดีกรมป่าไม้

สำนักแผนงานและสารสนเทศ

โทรศัพท์ ๐ ๒๕๖๑ ๔๒๙๒-๓ ต่อ ๕๐๗๒

โทรสาร ๐๒๕๖๑ ๔๘๔๒

www.forest.go.th

แผนงาน

รหัสบัญชี :

ผลผลิต/โครงการ

หน่วยเบิกจ่าย : กรมป่าไม้ / กอง ป. ๓

กิจกรรมหลัก/โครงการ

สำนักงานคลัง : กรมบัญชีกลาง / จังหวัด...

กิจกรรมย่อย/โครงการย่อย

พื้นที่ปฏิบัติการ :

() ส่วนกลาง สำนัก. ชื่อ..... () ส่วนภูมิภาค

หน่วยปฏิบัติงาน :

() ส่วน.....

() ศูนย์ป่าไม้..... หน่วยป้องกันและหัดคนป่าไม้..... สถานี/ศูนย์หน่วยโครงการ.....

แผนการใช้จ่ายเงิน	งานที่ปฏิบัติ			รวมวงเงิน	หมายเหตุ
	ปีงบประมาณ	ปีงบประมาณ	ปีงบประมาณ		
ประเภทรายจ่าย					
งบกลาง					
เงินเดือน					1. งบดำเนินงาน (ที่สามารถเบิกจ่าย
ค่าจ้างประจำ					กัน) ได้ทุกกิจกรรมทุกรายการ และ
ค่าตอบแทนพนักงานราชการ					ใช้ตัวจ่ายเป็นค่าสาธารณูปโภคได้
งบดำเนินงาน					
ค่าตอบแทน					2. งบลงทุน (ค่าที่ดินและสิ่งก่อสร้าง)
ค่าอาหารกลางวัน					รายการที่กรมป่าไม้ ดำเนินการเอง ให้ตัวจ่าย
ค่าเช่าบ้าน					กันไปภายใต้ยัติตราความค่อนหน่วยที่ได้รับ
ค่าตอบแทนพิเศษข้าราชการการเงินเดือนเพิ่มขึ้น					การจักร
ค่า...					
ค่าใช้สอย					3. งบรายจ่ายอื่น (ค่าที่ดินและสิ่งก่อสร้าง)
- ค่าเบี้ยเลี้ยง ค่าที่พักและยานพาหนะ					ใช้จ่ายในลักษณะงบลงทุน รายการที่กรมป่าไม้
- ค่าซ่อมแซมยานพาหนะและรถส่ง					ดำเนินการเอง ให้ตัวจ่ายกันภายใต้ยัติตรา
- ค่าซ่อมแซมอุปกรณ์					ราคางานค่อนหน่วยที่ได้รับการจักร
- ค่าซ่อมแซมสิ่งก่อสร้าง					
- ค่าใช้จ่ายในการรับบำนาญและเกษียณ					4. งบเงินอุดหนุน (ค่าที่ดินและสิ่งก่อสร้าง)
- ค่าจ้างเหมาพนักงาน					ใช้จ่ายในลักษณะงบลงทุน รายการที่กรมป่าไม้
- ค่าเช่าทรัพย์สิน					ดำเนินการเอง ให้ตัวจ่ายกันภายใต้ยัติตรา
- ค่าภาษีและค่าธรรมเนียม					ราคางานค่อนหน่วยที่ได้รับการจักร
- ค่าบำรุงรักษาอุปกรณ์และระบบงาน					(ใช้หมายเหตุ ตามงบประมาณที่ได้รับจักร)
ค่า...					
ค่าใช้สอยอื่นๆ					
ค่าวัสดุ					
- ค่าวัสดุสำนักงาน					
- ค่าวัสดุเชื้อเพลิงและหล่อเย็น					
- ค่าวัสดุโฆษณาเผยแพร่					
- ค่าวัสดุคอมพิวเตอร์					
- ค่าวัสดุการเกษตร					
- ค่าวัสดุหนังสือสารสารและสื่อฯ					
- ค่าวัสดุสำรวจ					
- ค่าวัสดุขนานและภารกิจ					
ค่า...					
ค่าวัสดุอื่นๆ					
ค่าสาธารณูปโภค					
- ค่าโทรศัพท์					
- ค่าน้ำประปา					
- ค่าไฟฟ้า					
งบลงทุน					
ค่าครุภัณฑ์					
- รายการ ...					
- รายการ ...					
ค่าที่ดิน และสิ่งก่อสร้าง					
- รายการ ...					
- รายการ ...					
งบเงินอุดหนุน					
เงินอุดหนุนทั่วไป					
- รายการ ...					
เงินอุดหนุนเฉพาะกิจ สักขณงบลงทุน					
- รายการ ...					
งบรายจ่ายอื่น					
งบรายจ่ายอื่น ลักษณะค่าดำเนินงาน					
- รายการ ...					
งบรายจ่ายอื่น ลักษณะงบลงทุน					
- รายการ ...					
รวมวงเงิน (บาท)					
แผนการปฏิบัติงาน					
ตุลาคม					
พฤศจิกายน					
ธันวาคม					
มกราคม					
กุมภาพันธ์					
มีนาคม					
เมษายน					
พฤษภาคม					
มิถุนายน					
กรกฎาคม					
สิงหาคม					
กันยายน					
รวมวงเงิน (บาท)					
คำชี้แจงเพิ่มเติม	1. งานที่ปฏิบัติหากมีความจำเป็นเกินงบเดิมในค่าใช้จ่ายเพิ่มเติมได้แก่เงินค่าตอบแทนนายเลขาธิการ 2. รายการงบประมาณ งานที่ปฏิบัติ สามารถปรับแก้ไข ไม่สอดคล้องกับงบประมาณที่ได้รับจักรได้ 3. ใช้ตัวเลขอารบิก เท่านั้น 4. ระบุข้อความเพิ่มเติมในช่องนี้ หรือในช่องหมายเหตุ หรือในเอกสารรายละเอียดงบประมาณ				

แผนงาน

ผลผลิต/โครงการ

กิจกรรมหลัก/โครงการ

กิจกรรมย่อย/โครงการย่อย

พื้นที่ปฏิบัติการ :

หน่วยปฏิบัติงาน :

() ส่วนกลาง สำนัก.ชื่อย่อ..... () ส่วนภูมิภาค

() ส่วน.....

() ศูนย์ป่าไม้.....หน่วยป้องกันและพัฒนาป่าไม้..... , สถานี /ศูนย์ /หน่วย /โครงการ.....

รหัสบัญชี :

หน่วยเบิกจ่าย : กรมป่าไม้ /สจป.ที่ ...

สำนักงานคลัง : กรมบัญชีกลาง /จังหวัด...

รายละเอียดงบประมาณ

1. ...

2. ...

Large table area with horizontal lines for budget details.

แผนงาน

ผลผลิต/โครงการ

กิจกรรมหลัก/โครงการ

กิจกรรมย่อย/โครงการย่อย

พื้นที่ปฏิบัติการ :

หน่วยปฏิบัติงาน :

() ส่วนกลาง สำนัก. ชื่อย่อ..... () ส่วนภูมิภาค

() ส่วน.....

() ศูนย์ป่าไม้.....หน่วยป้องกันและพัฒนาป่าไม้....., สถานี / ศูนย์ / หน่วย / โครงการ.....

รหัสบัญชี :

หน่วยเบิกจ่าย : กรมป่าไม้ / สจป.ที่ ...

สำนักงานคลัง : กรมบัญชีกลาง / จังหวัด...

รายละเอียดงบประมาณ

1. ...

2. ...

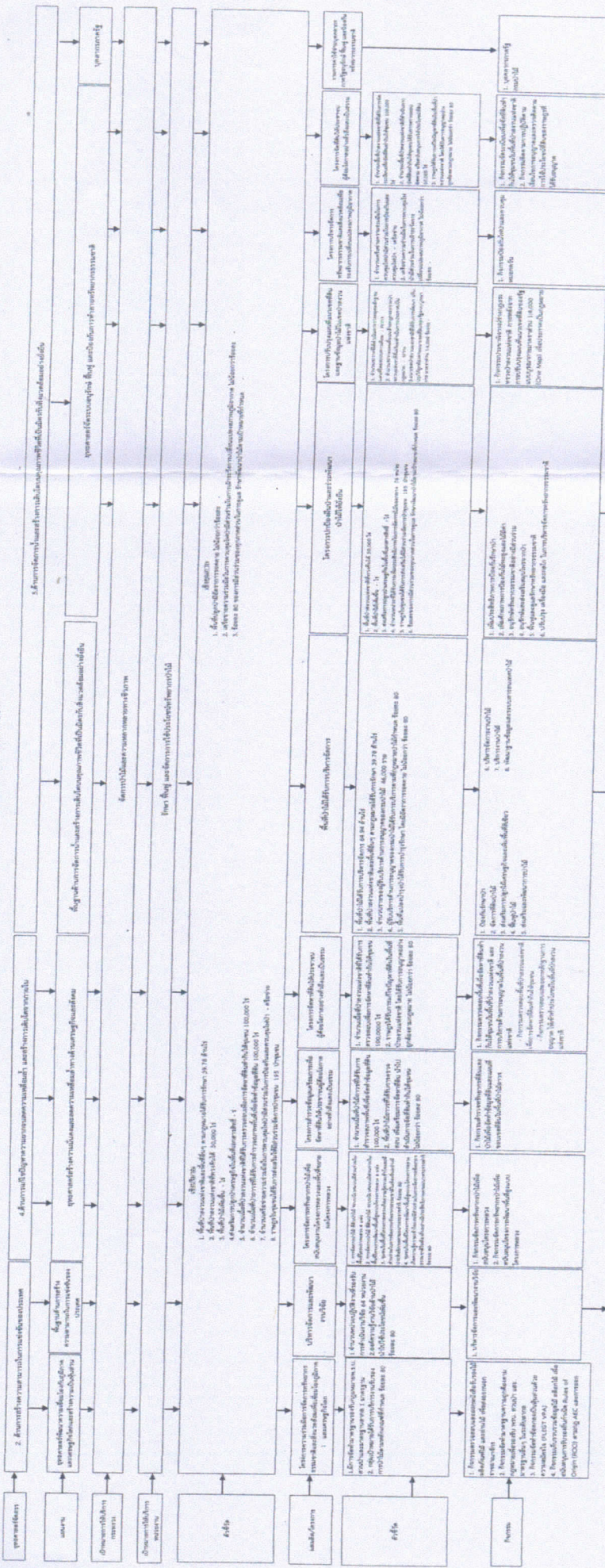

- កិច្ចការពន្ធដារ**
1. ការកំណត់ប្រភេទពន្ធ
 2. ការកំណត់អត្រាពន្ធ
 3. ការកំណត់ប្រាក់ពន្ធបង់
 4. ការកំណត់កាលបរិច្ឆេទបង់ពន្ធ
 5. ការកំណត់លទ្ធផល
- កិច្ចការពន្ធដារ**
1. ការកំណត់ប្រភេទពន្ធ
 2. ការកំណត់អត្រាពន្ធ
 3. ការកំណត់ប្រាក់ពន្ធបង់
 4. ការកំណត់កាលបរិច្ឆេទបង់ពន្ធ
 5. ការកំណត់លទ្ធផល
- កិច្ចការពន្ធដារ**
1. ការកំណត់ប្រភេទពន្ធ
 2. ការកំណត់អត្រាពន្ធ
 3. ការកំណត់ប្រាក់ពន្ធបង់
 4. ការកំណត់កាលបរិច្ឆេទបង់ពន្ធ
 5. ការកំណត់លទ្ធផល



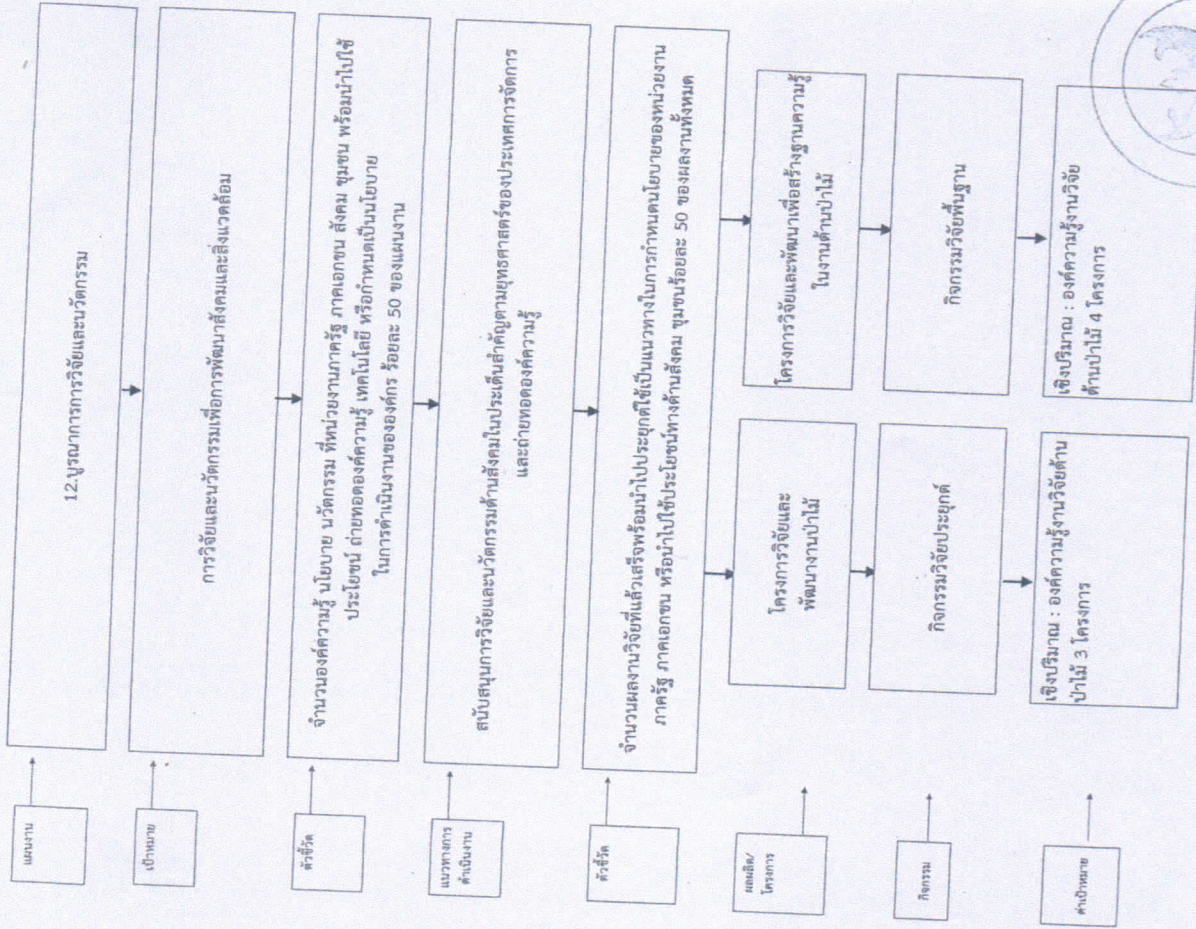

กิจกรรม	หน่วยเงิน	งบประมาณทั้งสิ้น	หน่วยเงิน		งบประมาณทั้งสิ้น	หน่วยเงิน	
			ส่วนกลาง	ส่วนภูมิภาค		ส่วนกลาง	ส่วนภูมิภาค
(5.) กิจกรรมหลักที่สนับสนุนและรักษาทรัพยากรธรรมชาติ		6,506,400	6,455,000	51,400	6,506,400	6,455,000	51,400
(5.1) กิจกรรมส่งเสริมการอนุรักษ์ธรรมชาติ							
(5.1.1) กิจกรรมส่งเสริมการอนุรักษ์สัตว์ป่าและพันธุ์พืช	กกช.	2,574,000	2,574,000		2,574,000	2,574,000	
(5.1.2) โครงการส่งเสริมการอนุรักษ์สัตว์ป่าและพันธุ์พืช สหกรณ์เกษตรกรรม เขตที่ ๒	กษ.	600,000	600,000		600,000	600,000	
(5.1.3) โครงการส่งเสริมการอนุรักษ์สัตว์ป่าและพันธุ์พืชในโครงการและพื้นที่เกษตรกรรม	กษ.	340,000	340,000		340,000	340,000	
(5.1.4) โครงการส่งเสริมการอนุรักษ์สัตว์ป่าและพันธุ์พืชในโครงการ	กษ.	160,000	160,000		160,000	160,000	
(5.1.5) โครงการที่มุ่งเป้าไปที่สัตว์ป่า							
- โครงการเพาะพันธุ์สัตว์ป่าและพันธุ์พืชในโครงการอนุรักษ์สัตว์ป่าและพันธุ์พืช	กษ.	622,500	622,500		622,500	622,500	
- กิจกรรมโครงการอนุรักษ์สัตว์ป่าและพันธุ์พืช	กษ.	300,000	300,000		300,000	300,000	
- กิจกรรมโครงการอนุรักษ์สัตว์ป่าและพันธุ์พืช	กษ.	322,500	322,500		322,500	322,500	
(5.7) กิจกรรมอนุรักษ์ในสิ่งแวดล้อมที่สนับสนุนด้านความหลากหลายทางชีวภาพ	กษ.	500,000	500,000		500,000	500,000	
(5.8) โครงการโครงการส่งเสริมการอนุรักษ์สัตว์ป่าและพันธุ์พืชในโครงการอนุรักษ์สัตว์ป่าและพันธุ์พืช	กษ.	1,709,900	1,658,500	51,400	1,709,900	1,658,500	51,400
(6.) กิจกรรมหลักที่สนับสนุนและรักษาทรัพยากรธรรมชาติและสิ่งแวดล้อม		25,799,000	25,799,000		25,799,000	25,799,000	
(6.1) กิจกรรมการวางแผนที่ดินและสิ่งแวดล้อม							
(6.1.1) โครงการวางแผนที่ดินและสิ่งแวดล้อม	กษ.	1,350,100	1,350,100		1,350,100	1,350,100	
(6.1.2) โครงการวางแผนที่ดินและสิ่งแวดล้อม	กษ.	664,900	664,900		664,900	664,900	
(6.1.3) โครงการวางแผนที่ดินและสิ่งแวดล้อม	กษ.	11,784,000	11,784,000		11,784,000	11,784,000	
(6.1.4) โครงการวางแผนที่ดินและสิ่งแวดล้อม	กษ.	12,000,000	12,000,000		12,000,000	12,000,000	
2.) โครงการปรับปรุงและพัฒนาสิ่งแวดล้อมและสุขภาพของประชาชน		3,000,000	3,000,000		3,000,000	3,000,000	
(1.) โครงการปรับปรุงและพัฒนาสิ่งแวดล้อมและสุขภาพของประชาชน	กษ.	3,000,000	3,000,000		3,000,000	3,000,000	
(1.1) โครงการปรับปรุงและพัฒนาสิ่งแวดล้อมและสุขภาพของประชาชน	กษ.	3,000,000	3,000,000		3,000,000	3,000,000	
(1.1.1) โครงการปรับปรุงและพัฒนาสิ่งแวดล้อมและสุขภาพของประชาชน	กษ.	3,000,000	3,000,000		3,000,000	3,000,000	
3.) โครงการบริหารจัดการทรัพยากรธรรมชาติและสิ่งแวดล้อมเพื่อรองรับการเปลี่ยนแปลงสภาพภูมิอากาศ							
(1.) โครงการบริหารจัดการทรัพยากรธรรมชาติและสิ่งแวดล้อมเพื่อรองรับการเปลี่ยนแปลงสภาพภูมิอากาศ	กษ.	34,171,500	27,875,000	6,296,500	34,171,500	27,875,000	6,296,500
(1.1) โครงการบริหารจัดการทรัพยากรธรรมชาติและสิ่งแวดล้อมเพื่อรองรับการเปลี่ยนแปลงสภาพภูมิอากาศ	กษ.	34,171,500	27,875,000	6,296,500	34,171,500	27,875,000	6,296,500
4.) โครงการจัดตั้งศูนย์ปฏิบัติการและศูนย์ปฏิบัติการ		5,437,500	5,437,500		5,437,500	5,437,500	
(1.) โครงการจัดตั้งศูนย์ปฏิบัติการและศูนย์ปฏิบัติการ	กษ.	2,430,000	2,430,000		2,430,000	2,430,000	
(2.) โครงการจัดตั้งศูนย์ปฏิบัติการและศูนย์ปฏิบัติการ	กษ.	3,007,500	3,007,500		3,007,500	3,007,500	
5. แผนงานยุทธศาสตร์							
5.1. แผนงานยุทธศาสตร์ (Agenda)		2,065,500	2,065,500		2,065,500	2,065,500	
5.1.1. แผนงานยุทธศาสตร์ที่สนับสนุนกิจกรรม		2,065,500	2,065,500		2,065,500	2,065,500	
1.) โครงการที่สนับสนุนและรักษาทรัพยากรธรรมชาติและสิ่งแวดล้อม		2,065,500	2,065,500		2,065,500	2,065,500	
(1.1) โครงการที่สนับสนุนและรักษาทรัพยากรธรรมชาติและสิ่งแวดล้อม		1,110,500	1,110,500		1,110,500	1,110,500	
(1.1.1) โครงการที่สนับสนุนและรักษาทรัพยากรธรรมชาติและสิ่งแวดล้อม	กษ.	1,110,500	1,110,500		1,110,500	1,110,500	
2.) โครงการที่สนับสนุนและรักษาทรัพยากรธรรมชาติและสิ่งแวดล้อม		955,000	955,000		955,000	955,000	
(1.1) โครงการที่สนับสนุนและรักษาทรัพยากรธรรมชาติและสิ่งแวดล้อม	กษ.	955,000	955,000		955,000	955,000	

