สำนักจัดการทรัพยากรป่าไม้ที่ 10 (ราชบุรี)

สรุปสถานการณ์

วันที่ 3 มิถุนายน 2558

สถานการณ์ฉุกเฉิน.....

29 พฤษภาคม 2558

หน่วยฯกจ.5 กจ.12 เขตรักษาพันธุ์สัตว์ป่าทุ่งใหญ่นเรศวร ด้านตะวันตก ทหารพรานกองร้อย 1405 คณะกรรมการหมู่บ้านจะแก ร่วมกันตรวจยึดไม้ประดู่ 50 ท่อน ปริมาตร 9.40 ลบ.ม. บริเวณป่าหนองในโพ่ บ้านจะแก ม.6 ต.ไล่โว่ อ.สังขละบุรี จ.กาญจนบุรี ในเขตป่าไม้ถาวรตามมติคณะรัฐมนตรี หมายเลข67ไม้ของกลางนำมาเก็บรักษาที่หน่วยพิทักษ์ป่าจะแก แจ้งความต่อ พงส.สภ.สังขละบุรี วันที่ 31 พ.ค.58 ปจว.ข้อ2

1 มิถุนายน 2558

หน่วยฯ สพ.2 ร่วมกับ อช.พุเตย สถานีควบคุมไฟป่าสุพรรณบุรี ทหาร ร้อย สร.ร.29 พัน.2 อบต.วังยาว ผญ.หมู่ที่ 8 ต.วังยาว และราษฎรในเขต ต.วังยาว ร่วมกันปลูกต้นไม้ เนื่องในวันต้นไม้ของชาติ ปี 2558 ณ วัดวังยาว ต.วังยาว อ.ด่านช้าง จ.สุพรรณบุรี ได้ร่วมกันปลูกต้นตะเคียนทอง จำนวน 100 ต้น โดยนิมนต์ให้เจ้าอาวาสวัดวังยาว เป็นประธานในพิธี

2 มิถุนายน 2558

หน่วยฯ สพ. 1 และ สพ.2เข้าร่วมประชุมประจำเดือนกับ กำนัน ผู้ใหญ่บ้าน และส่วนราชการอื่นๆ ณ หอประชุมอำเภอด่านช้าง อ.ด่าช้าง จ.สุพรรณบุรี โดยมี ว่าที่ ร.ต.ธรรมศิฑชัย สามกษัตริย์ นายอำเภอด่านช้าง เป็นประธาน

2 มิถุนายน 2558

ผอ.สน.จทป.10(ราชบุรี) ตรวจเยี่ยมด่านป่าไม้นครชัยศรี ถนนเพชรเกษม อ.นครชัยศรี จ.นครปฐม โดยแนะนำดังนี้ การบริการที่ดี เน้นรวดเร็ว ถูกต้องตามระเบียบฯดูแลรักษาความสะอาดสำนักงาน บ้านพัก และปลูกไม้ประดับบริเวณสถานที่ ฯลฯ

29 พฤษภาคม 2558

คณะทำงานตรวจสอบรายละเอียดการโอนหน่วยงาน ฯ ภารกิจสำนัสนองพระราชดำริ (โครงการห้วยองคตฯ จ.กาญจนบุรี) ของ สน10 และสน. 3 ร่วมกันตรวจสอบถารกิจที่กรมอุทยานฯจะส่งมอบให้กรมป่าไม้ มีผลการตรวจสอบเบื้องต้นดังนี้ครุภัณฑ์สำนักงาน จำนวน 6 รายการ มีครบถ้วนตามบัญชีสิ่งก่อสร้าง จำนวน 3 รายการ มีครบถ้วนตามบัญชี แปลงปลูกป่า จำนวน 6 แปลง เนื้อที่ 4,030 ไร่ ช่างรังวัดได้นำข้อมูลค่าพิกัดไปขึ้นรูปแปลง และคณะทำงานจะร่วมกันจับพิกัดรอบแปลงในพื้นที่จริงในสัปดาห์หน้า

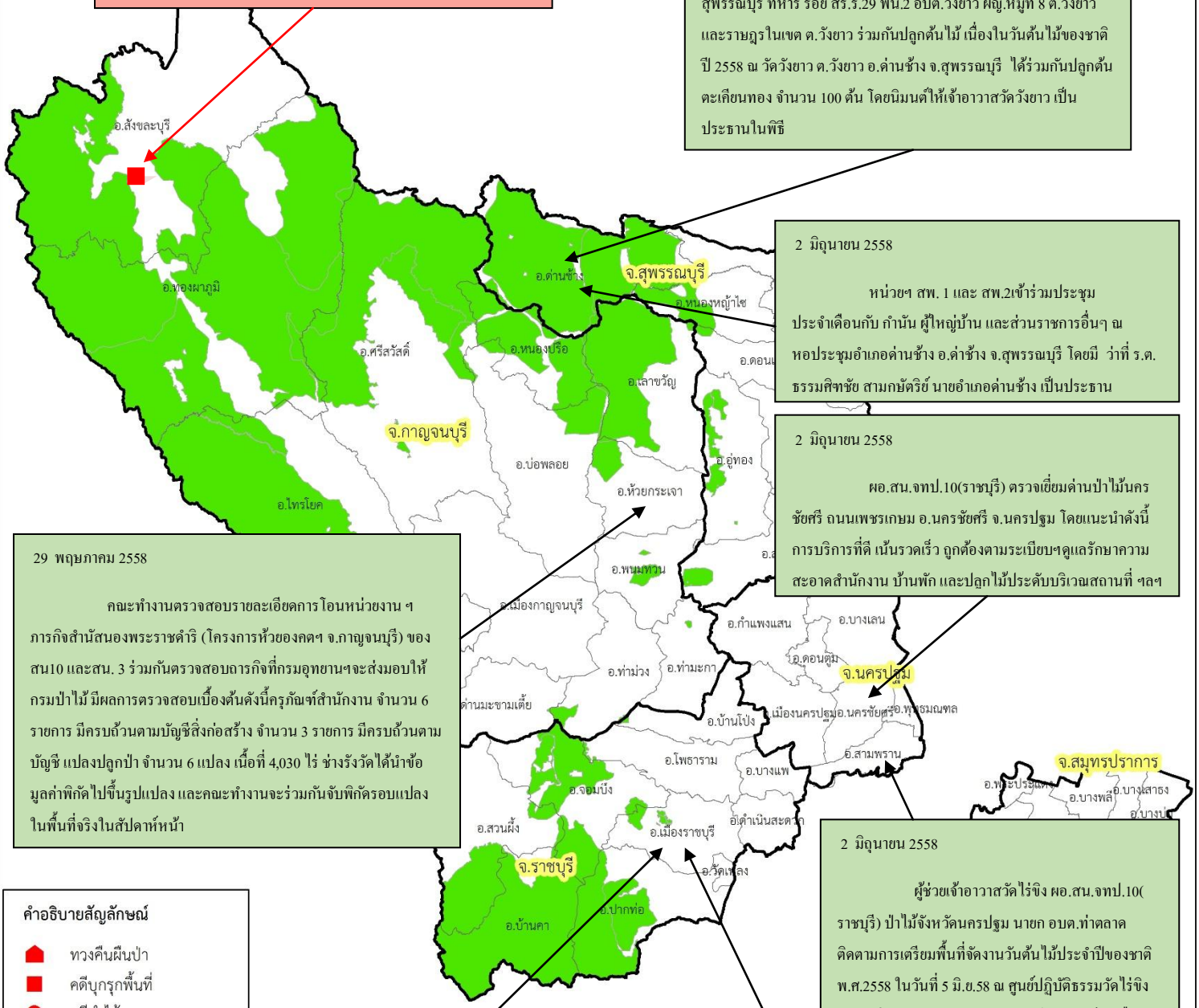

2 มิถุนายน 2558

ผู้ช่วยเจ้าอาวาสวัดไร่ขิง ผอ.สน.จทป.10(ราชบุรี) ป่าไม้จังหวัดนครปฐม นายก อบต.ท่าตลาด ติดตามการเตรียมพื้นที่จัดงานวันต้นไม้ประจำปีของชาติ พ.ศ.2558 ในวันที่ 5 มิ.ย.58 ณ ศูนย์ปฏิบัติธรรมวัดไร่ขิง ม.8 ต.ท่าตลาด อ.สามพราน จ.นครปฐมราชบุรี อ.เมือง จ.ราชบุรี

29 พฤษภาคม 2558

นายสมชาย เปรมพาณิชย์นุกูล ผอ.สน.จทป.10(ราชบุรี) เข้าพบ ท่าน ผวจ.ราชบุรี(นายสุรพล แสวงศักดิ์) เพื่อรับทราบแนวทางนโยบายและข้อแนะนำในการแก้ไขปัญหาการบุกรุกที่ดินป่าไม้(การตัดไม้ยางพารา) โดยกำหนดประชุมแผนปฏิบัติการบังคับใช้กฎหมายในพื้นที่ป่าที่ถูกบุกรุกปลูกยางพารา จ.ราชบุรี

29 พฤษภาคม 2558

ผอ.สน.จทป.10(ราชบุรี) ติดตามการปฏิบัติงานและให้กำลังใจแก่เจ้าหน้าที่ ศูนย์เพาะชำกล้าไม้ราชบุรี อ.เมือง จ.ราชบุรี

คำอธิบายสัญลักษณ์

- ทวงคืนผืนป่า
- คดีบุกรุกพื้นที่
- คดีทำไม้
- คดีไม้พะยูง
- พื้นที่เกิดไฟป่า
- คดีอื่นๆ
- แนวเขตป่าสงวนแห่งชาติ

สรุป

ประเด็นด้านบวก .....7.....

ประเด็นด้านลบ .....1.....