สำนักจัดการทรัพยากรป่าไม้ที่ 10 (ราชบุรี)

สรุปสถานการณ์

วันที่ 1 กรกฎาคม 2558

สถานการณ์ฉุกเฉิน.....

29 มิถุนายน 2558

หน่วยป้องกันรักษาป่าที่ สพ 1(ด่านช้าง) สพ 2(ห้วยขนุน), เจ้าหน้าที่ป่าชุมชนศูนย์ป่าไม้จังหวัดสุพรรณบุรี สำนักจัดการทรพยากรป่าไม้ที่ 10 (ราชบุรี), ร่วมกับ ศูนย์การศึกษานอกโรงเรียนด่านช้าง,คณะกรรมการป่าชุมชนบ้านพุน้ำร้อน,ชุมชนคนรักษ์ป่าและนักศึกษา กศน.บ้านพุน้ำร้อน จัดทำฝายชลอน้ำบริเวณพื้นที่ป่าชุมชนบ้านพุน้ำร้อน หมู่ 4 ต.ด่านช้าง อ.ด่านช้าง จ.สุพรรณบุรี ป่าสงวนแห่งชาติป่าห้วยขมิ้น ป่าพุน้ำร้อนและป่าหนองหญ้าไทร

30 มิถุนายน 2558

นายสุพจน์ กุลประยงค์ ผู้อำนวยการส่วนป้องกันรักษาป่าและควบคุมไฟป่า นายบุญชิต ครชาตรี หัวหน้าหน่วยป้องกันรักษาป่าที่ กจ.12(สะพานลาว) และ กจ. 4(อู่ล่อง). ร่วมกับปลัดอำเภอทองผาภูมิ ผู้ใหญ่บ้าน กำนันในพื้นที่เจ้าหน้าที่ตำรวจภูธร เจ้าหน้าที่ตำรวจตระเวนชายแดน และเจ้าหน้าที่ฝ่ายทหาร ฉก ลาดหญ้า ร่วมประชุมชี้แจงการปฏิบัติการบังคับใช้กฎหมายต่อพื้นที่ป่าถูกบุกรุกปลูกสวนยางพารา กับ ราษฎรพื้นที่ตำบลท่าขนุน ที่เทศบาลตำบลท่าขนุน อ.ทองผาภูมิ จ.กาญจนบุรี เมื่อเวลา 09.00น. และกับราษฎรตำบลชะแล ที่ศาลาประชาคมบ้านเกริงกระเวีย ม. 2 ต.ชะแล อ.ทองผาภูมิ จ.กาญจนบุรี เวลา 13.00 น.

30 มิถุนายน 2558

กิจกรรม big cleaning day และลด คัดแยกขยะ ของหน่วยฯ สพ 1(ด่านช้าง)

30 มิถุนายน 2558

หน่วยฯ สพ.2(ห้วยขนุน) พัฒนาและเก็บขยะคัดแยก ทำความสะอาด บริเวณอาคารสนง. บ้านพัก โรงครัวและรอบบริเวณหน่วย กิจกรรม Big Cleanning Day

30 มิถุนายน 2558

กิจกรรม big cleaning day และ คัดแยกขยะ ของหน่วยฯรบ.2(บ่อหวี)

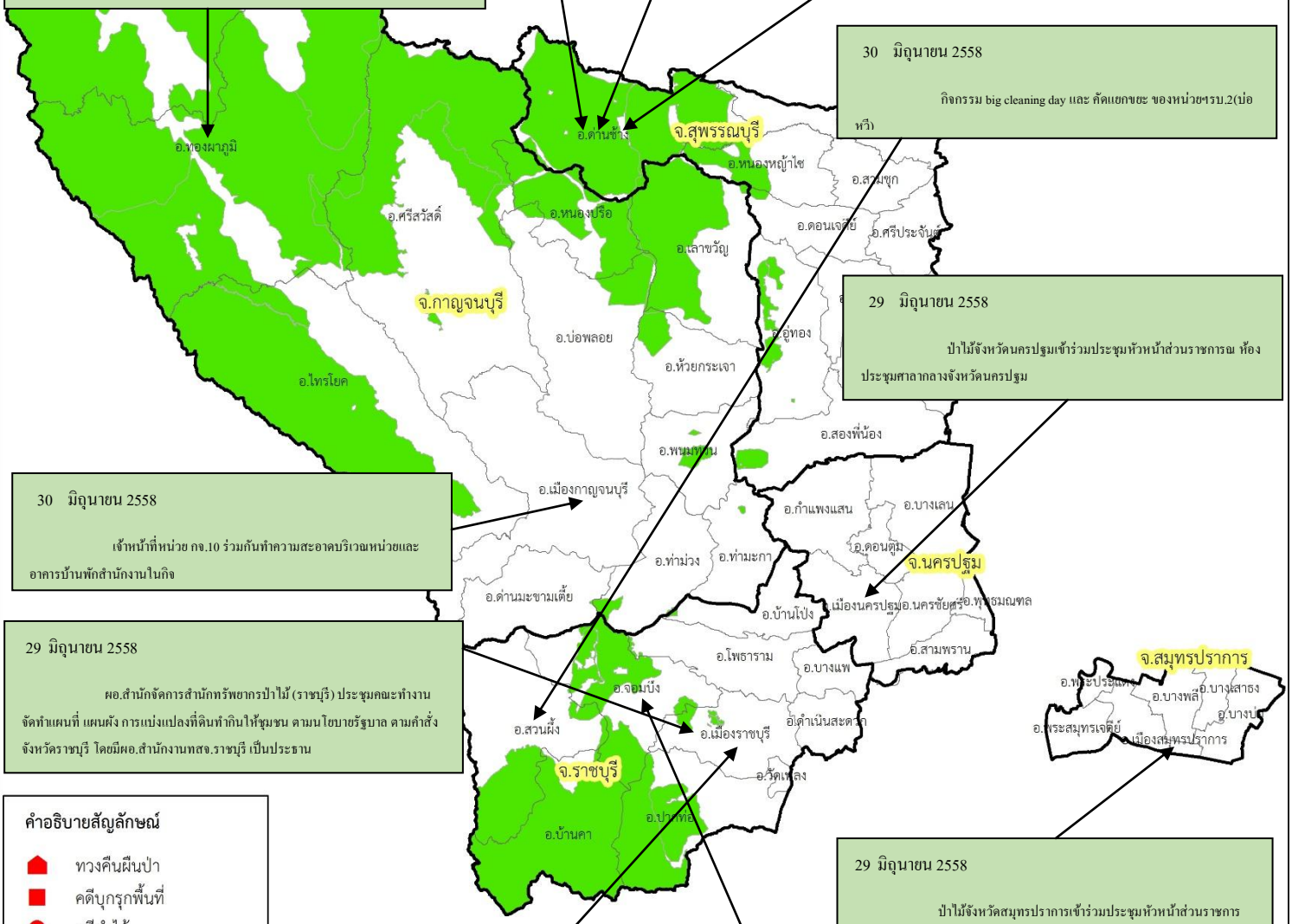

30 มิถุนายน 2558

เจ้าหน้าที่หน่วย กจ.10 ร่วมกันทำความสะอาดบริเวณหน่วยและอาคารบ้านพักสำนักงานในกิจ

29 มิถุนายน 2558

ป่าไม้จังหวัดนครปฐมเข้าร่วมประชุมหัวหน้าส่วนราชการณ ห้องประชุมศาลากลางจังหวัดนครปฐม

29 มิถุนายน 2558

ผอ.สำนักจัดการสำนักทรัพยากรป่าไม้ (ราชบุรี) ประชุมคณะทำงานจัดทำแผนที่ แผนผัง การแบ่งแปลงที่ดินทำกินให้ชุมชน ตามนโยบายรัฐบาล ตามคำสั่งจังหวัดราชบุรี โดยมีผอ.สำนักงานทสจ.ราชบุรี เป็นประธาน

29 มิถุนายน 2558

ป่าไม้จังหวัดสมุทรปราการเข้าร่วมประชุมหัวหน้าส่วนราชการ ณ.ห้องประชุมศาลากลางจังหวัด

29 มิถุนายน 2558

นายสุชาติ บัวบาง หน.หน่วยฯ รบ.3 (พุยาง) ผู้แทน สน.จทป.10(ราชบุรี)เข้าร่วมประชุมคณะกรรมการรักษาความสงบเรียบร้อยจังหวัดราชบุรี ได้รายงานสรุปผลการดำเนินการเกี่ยวกับยุทธการทวงคืนผืนป่าที่ถูกบุกรุกปลูกยางพารา ระหว่างวันที่ 8-28 มิ.ย.58

30 มิถุนายน 2558

หน่วยป้องกันรักษาป่าที่1(จอมบึง) ทำความสะอาดบริเวณอาคารสำนักงาน บ้านพัก ห้องสุขา กิจกรรมBig Cleaning Day

คำอธิบายสัญลักษณ์

- ทวงคืนผืนป่า
- คดีบุกรุกพื้นที่
- คดีทำไม้
- คดีไม้พะยูง
- พื้นที่เกิดไฟป่า
- คดีอื่นๆ
- แนวเขตป่าสงวนแห่งชาติ

สรุป

ประเด็นด้านบวก ..11.....

ประเด็นด้านลบ .....