

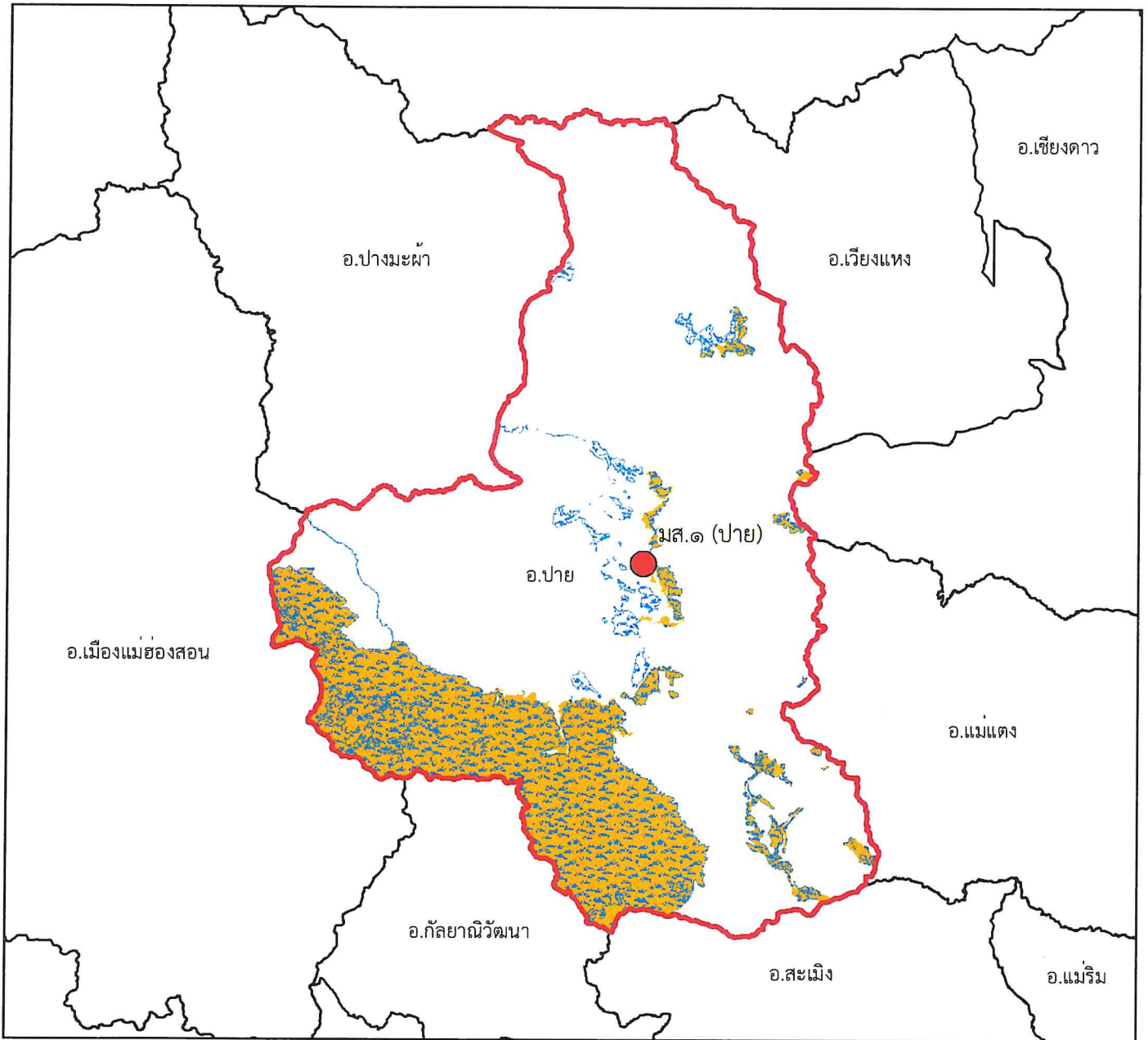

แผนที่พื้นที่รับผิดชอบหน่วยป้องกันรักษาป่า  
ที่ มส.๑ (ปาย)  
สำนักจัดการทรัพยากรป่าไม้ที่ ๑ สาขาแม่ฮ่องสอน









๑:๕๕๐,๐๐๐

Datum : WGS๑๙๘๔

๐ ๓ ๖ ๑๒ ๑๘ ๒๔ กิโลเมตร

พื้นที่ดูแลรับผิดชอบ : ๓๗๑,๘๖๘.๙๗ ไร่  
พื้นที่ป่าสงวนแห่งชาติ : ๓๑๔,๖๐๖.๔๕ ไร่  
พื้นที่ป่าคงสภาพ : ๒๙๗,๔๗๑.๑๑ ไร่

คำอธิบายสัญลักษณ์

-  พื้นที่ป่าสงวนแห่งชาติ
-  พื้นที่ป่าคงสภาพ ปี พ.ศ. ๒๕๖๕
-  ขอบเขตการปกครอง (อำเภอ)
-  ขอบเขตพื้นที่หน่วยป้องกันรักษาป่า
-  ที่ตั้งหน่วยป้องกันรักษาป่า
-  ที่ตั้งหน่วยป้องกันรักษาป่า (รับมอบกรมอุทยานฯ)
-  ที่ตั้งฐานป้องกันรักษาป่า (รับมอบกรมอุทยานฯ)

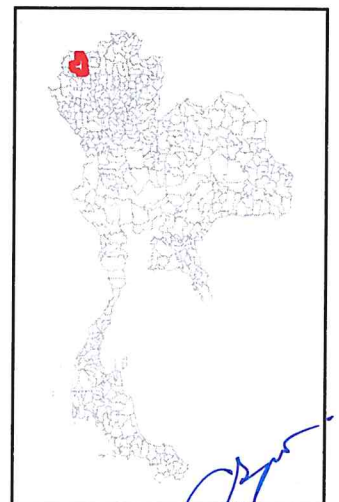



แผนที่พื้นที่รับผิดชอบหน่วยป้องกันรักษาป่า  
ที่ มส.๒ (เมืองแม่ฮ่องสอน)  
สำนักจัดการทรัพยากรป่าไม้ที่ ๑ สาขาแม่ฮ่องสอน

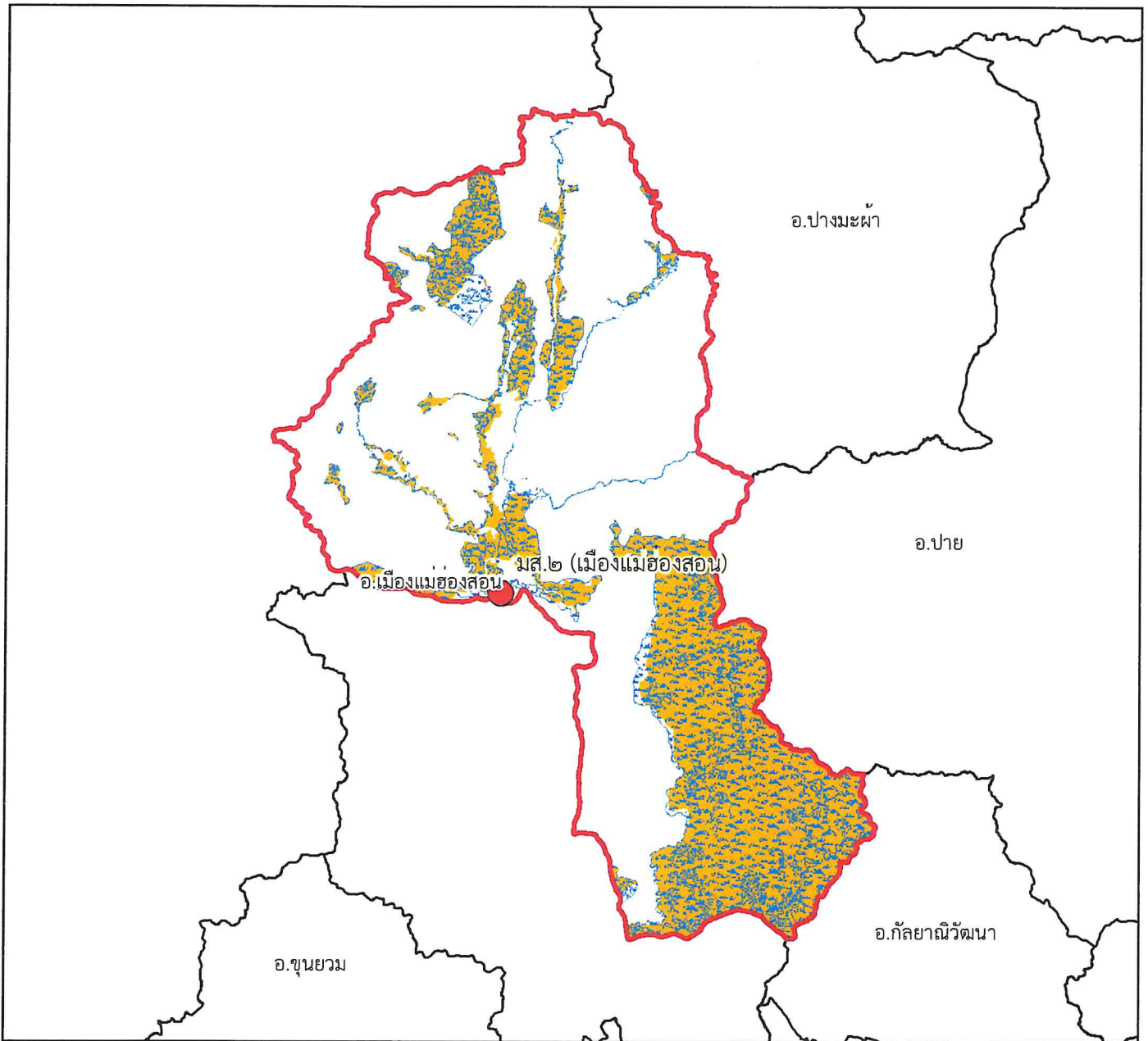







๑:๔๘๔,๐๐๐

Datum : WGS๑๙๘๔

๐ ๒.๗๕๕.๕ ๑๑ ๑๖.๕ ๒๒ กิโลเมตร

คำอธิบายสัญลักษณ์

-  พื้นที่ป่าสงวนแห่งชาติ
-  พื้นที่ป่าคงสภาพ ปี พ.ศ. ๒๕๖๕
-  ขอบเขตการปกครอง (อำเภอ)
-  ขอบเขตพื้นที่หน่วยป้องกันรักษาป่า
-  ที่ตั้งหน่วยป้องกันรักษาป่า
-  ที่ตั้งหน่วยป้องกันรักษาป่า (รับมอบกรมอุทยานฯ)
-  ที่ตั้งฐานป้องกันรักษาป่า (รับมอบกรมอุทยานฯ)

พื้นที่ดูแลรับผิดชอบ : ๓๔๐,๐๕๖.๐๔ ไร่  
พื้นที่ป่าสงวนแห่งชาติ : ๓๐๘,๖๐๘.๕๗ ไร่  
พื้นที่ป่าคงสภาพ : ๒๗๔,๕๑๓.๘ ไร่

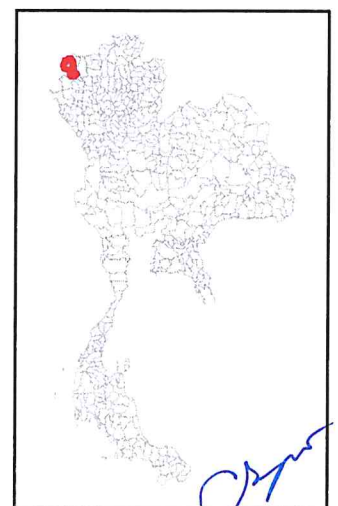

*[Handwritten signature]*



แผนที่พื้นที่รับผิดชอบหน่วยป้องกันรักษาป่า  
ที่ มส.๓ (ขุนยวม)  
สำนักจัดการทรัพยากรป่าไม้ที่ ๑ สาขาแม่ฮ่องสอน

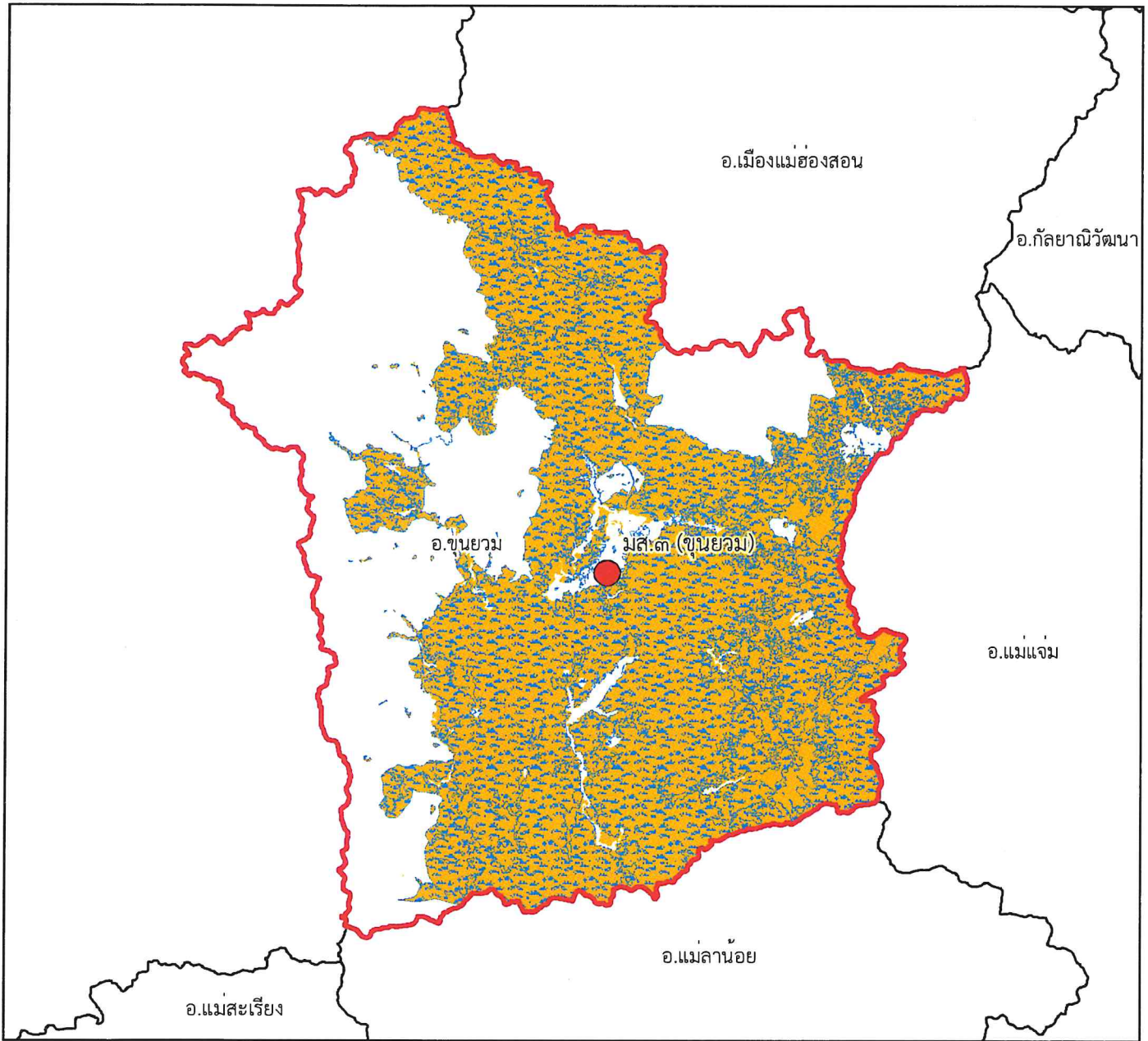

๑:๓๙๖,๐๐๐

Datum : WGS๑๙๘๔

๐ ๒.๒๕๔.๕ ๙ ๑๓.๕ ๑๘ กิโลเมตร

พื้นที่ดูแลรับผิดชอบ : ๖๕๐,๐๑๓.๑ ไร่  
พื้นที่ป่าสงวนแห่งชาติ : ๖๓๐,๓๐๐.๕๙ ไร่  
พื้นที่ป่าคงสภาพ : ๕๓๘,๐๐๘.๑๕ ไร่

คำอธิบายสัญลักษณ์

- พื้นที่ป่าสงวนแห่งชาติ
- พื้นที่ป่าคงสภาพ ปี พ.ศ. ๒๕๖๕
- ขอบเขตการปกครอง (อำเภอ)
- ขอบเขตพื้นที่หน่วยป้องกันรักษาป่า
- ที่ตั้งหน่วยป้องกันรักษาป่า
- ที่ตั้งหน่วยป้องกันรักษาป่า (รับมอบกรมอุทยานฯ)
- ที่ตั้งฐานป้องกันรักษาป่า (รับมอบกรมอุทยานฯ)

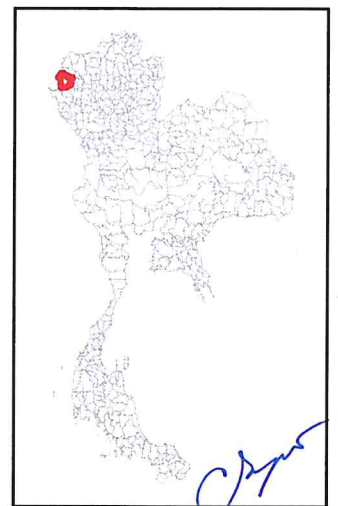

*(Handwritten signature)*



แผนที่พื้นที่รับผิดชอบหน่วยป้องกันรักษาป่า  
ที่ มส.๔ (แม่ลาน้อย)  
สำนักจัดการทรัพยากรป่าไม้ที่ ๑ สาขาแม่ฮ่องสอน

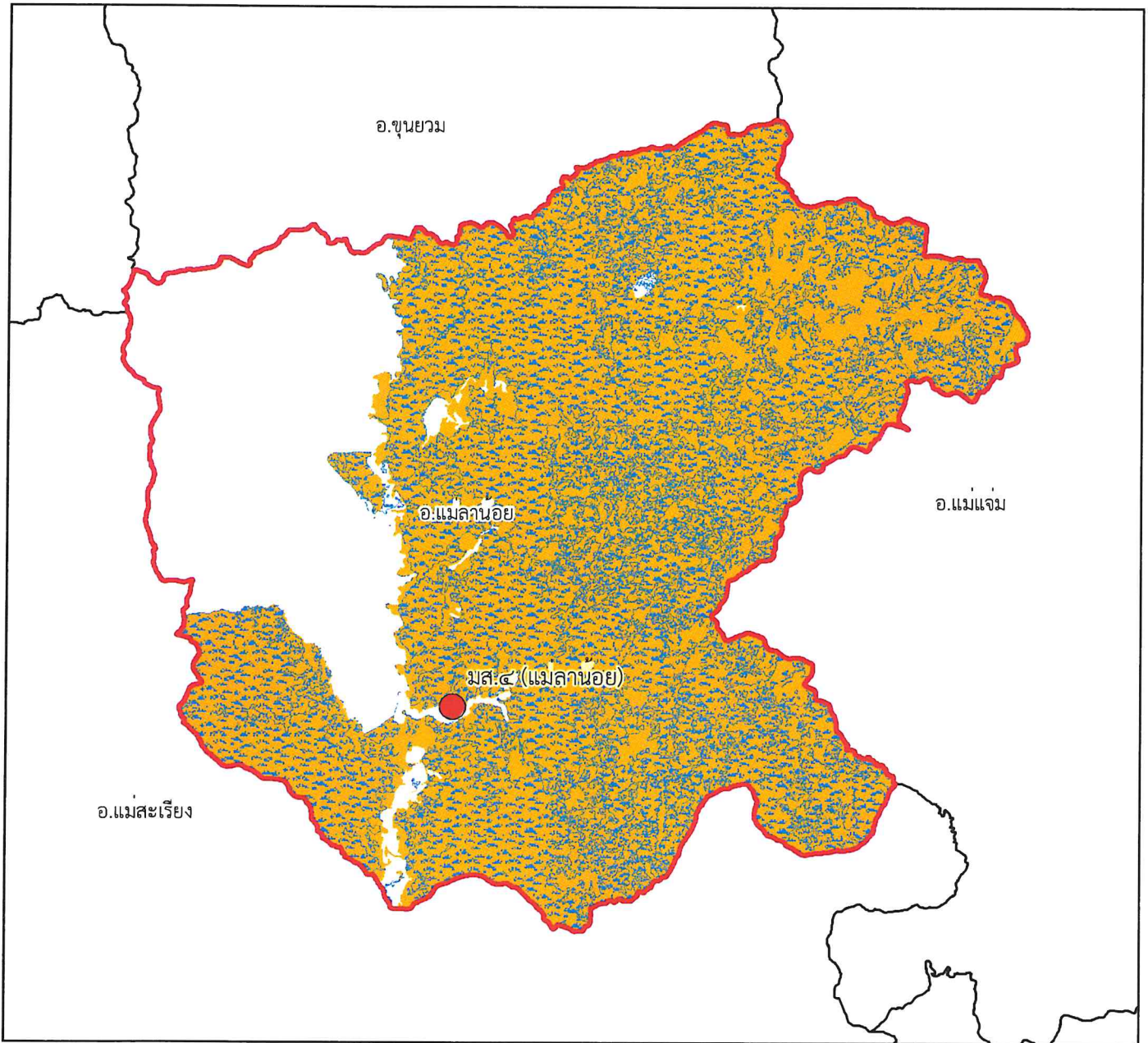

๑:๓๒๙,๐๐๐

Datum : WGS๑๙๘๔

๐ ๑๗๕๓.๕ ๗ ๑๐.๕ ๑๔ กิโลเมตร

พื้นที่ดูแลรับผิดชอบ : ๖๗๕,๖๓๐.๘ ไร่  
พื้นที่ป่าสงวนแห่งชาติ : ๖๖๗,๙๗๓.๑๒ ไร่  
พื้นที่ป่าคงสภาพ : ๔๗๖,๖๐๒.๕๔ ไร่

คำอธิบายสัญลักษณ์

- พื้นที่ป่าสงวนแห่งชาติ
- พื้นที่ป่าคงสภาพ ปี พ.ศ. ๒๕๖๕
- ขอบเขตการปกครอง (อำเภอ)
- ขอบเขตพื้นที่หน่วยป้องกันรักษาป่า
- ที่ตั้งหน่วยป้องกันรักษาป่า
- ที่ตั้งหน่วยป้องกันรักษาป่า (รับมอบกรมอุทยานฯ)
- ที่ตั้งฐานป้องกันรักษาป่า (รับมอบกรมอุทยานฯ)

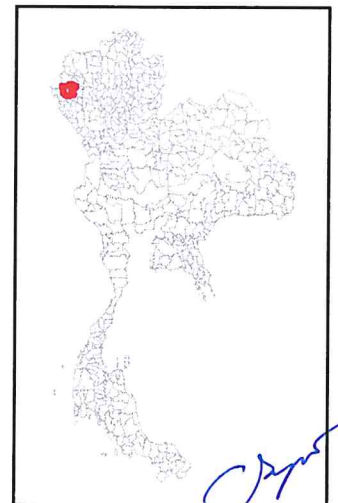

*[Handwritten signature]*



แผนที่พื้นที่รับผิดชอบหน่วยป้องกันรักษาป่า  
ที่ มส.๕ (แม่สะเรียง)  
สำนักจัดการทรัพยากรป่าไม้ที่ ๑ สาขาแม่ฮ่องสอน

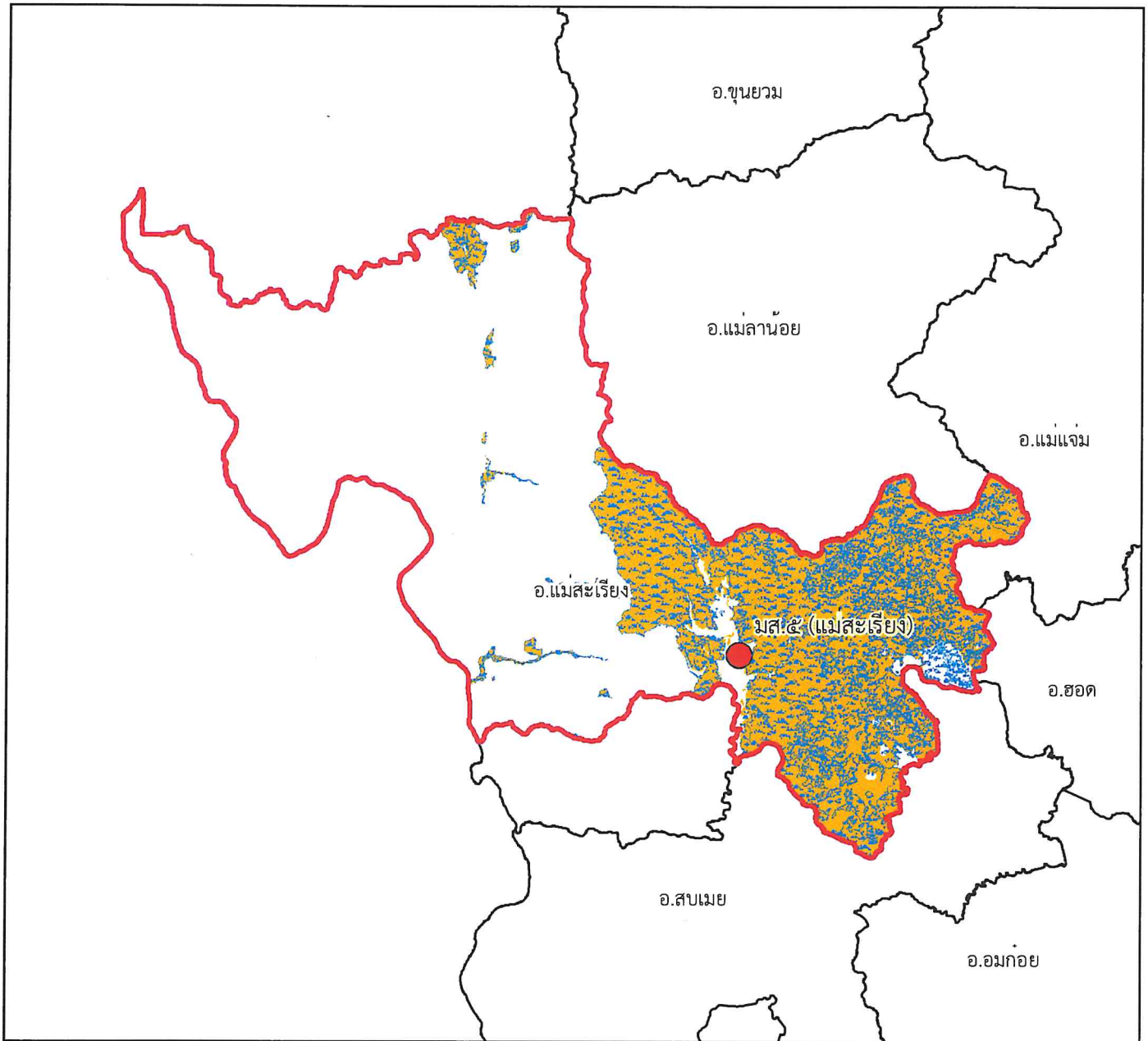







๑:๖๐๓,๐๐๐

Datum : WGS๑๙๘๔

๐ ๓.๒๕๖.๕ ๑๓ ๑๙.๕ ๒๖ กิโลเมตร

พื้นที่ดูแลรับผิดชอบ : ๕๔๘,๖๒๒.๓๑ ไร่  
พื้นที่ป่าสงวนแห่งชาติ : ๕๑๖,๖๙๗.๒๘ ไร่  
พื้นที่ป่าคงสภาพ : ๓๙๘,๔๔๙.๗๖ ไร่

คำอธิบายสัญลักษณ์

-  พื้นที่ป่าสงวนแห่งชาติ
-  พื้นที่ป่าคงสภาพ ปี พ.ศ. ๒๕๖๕
-  ขอบเขตการปกครอง (อำเภอ)
-  ขอบเขตพื้นที่หน่วยป้องกันรักษาป่า
-  ที่ตั้งหน่วยป้องกันรักษาป่า
-  ที่ตั้งหน่วยป้องกันรักษาป่า (รับมอบกรมอุทยานฯ)
-  ที่ตั้งฐานป้องกันรักษาป่า (รับมอบกรมอุทยานฯ)

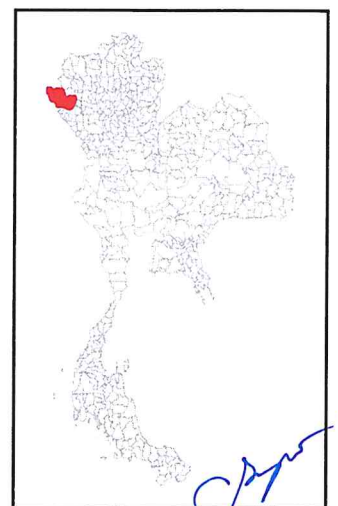



แผนที่พื้นที่ที่รับผิดชอบหน่วยป้องกันรักษาป่า  
ที่ มส.๖ (สบเมย)  
สำนักจัดการทรัพยากรป่าไม้ที่ ๑ สาขาแม่ฮ่องสอน

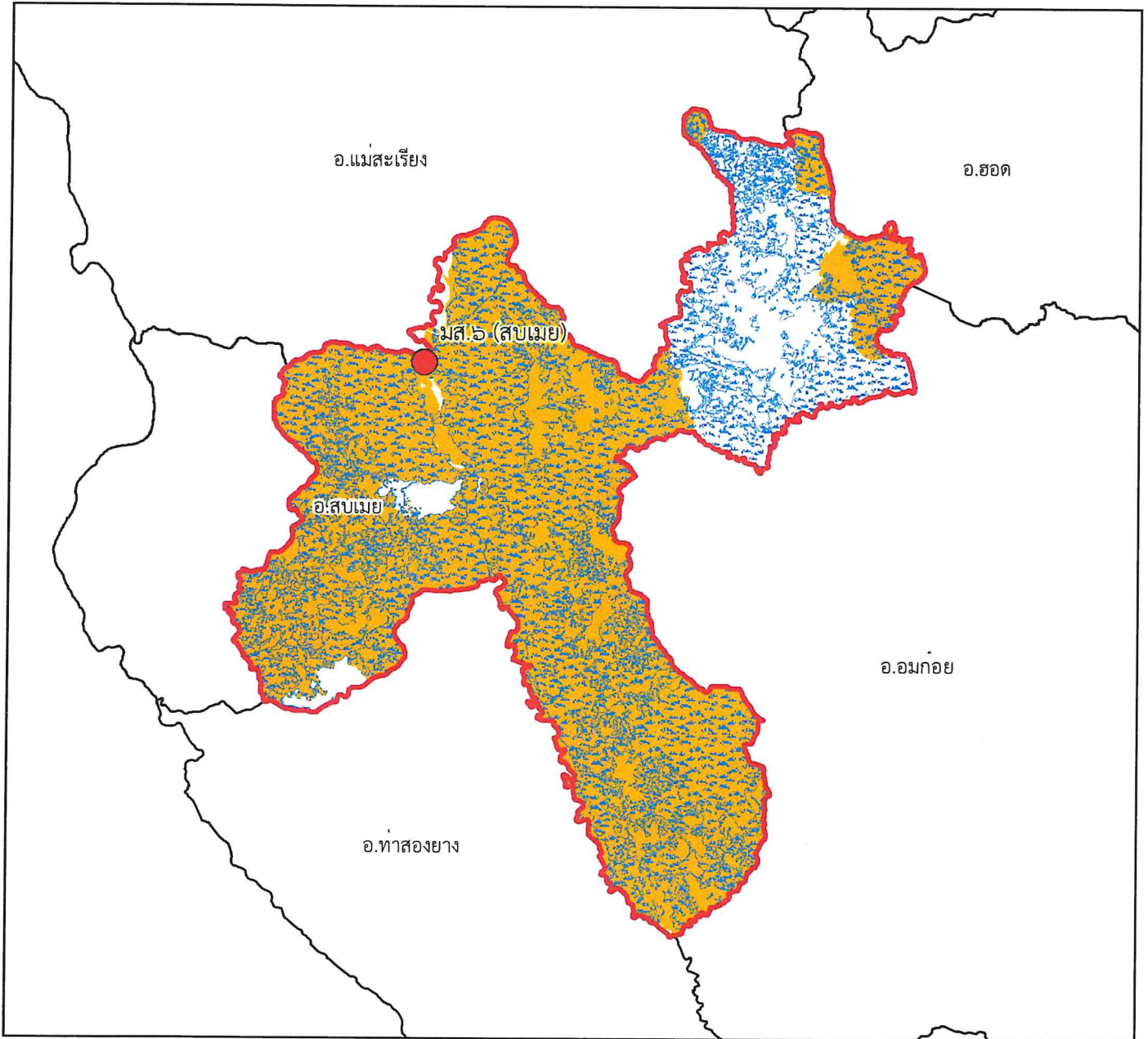

๑:๔๒๔,๐๐๐

Datum : WGS๑๙๘๔

๐ ๒.๒๕๔.๕ ๙ ๑๓.๕ ๑๘

กิโลเมตร

พื้นที่ดูแลรับผิดชอบ : ๖๙๒,๗๑๒.๘๗ ไร่  
พื้นที่ป่าสงวนแห่งชาติ : ๕๕๓,๕๑๖.๕๓ ไร่  
พื้นที่ป่าคงสภาพ : ๔๖๐,๐๓๖.๒๙ ไร่

คำอธิบายสัญลักษณ์

- พื้นที่ป่าสงวนแห่งชาติ
- พื้นที่ป่าคงสภาพ ปี พ.ศ. ๒๕๖๕
- ขอบเขตการปกครอง (อำเภอ)
- ขอบเขตพื้นที่หน่วยป้องกันรักษาป่า
- ที่ตั้งหน่วยป้องกันรักษาป่า
- ที่ตั้งหน่วยป้องกันรักษาป่า (รับมอบกรมอุทยานฯ)
- ที่ตั้งฐานป้องกันรักษาป่า (รับมอบกรมอุทยานฯ)



*(Handwritten signature)*



แผนที่พื้นที่รับผิดชอบหน่วยป้องกันรักษาป่า  
ที่ มส.๗ (ปางมะผ้า)  
สำนักจัดการทรัพยากรป่าไม้ที่ ๑ สาขาแม่ฮ่องสอน

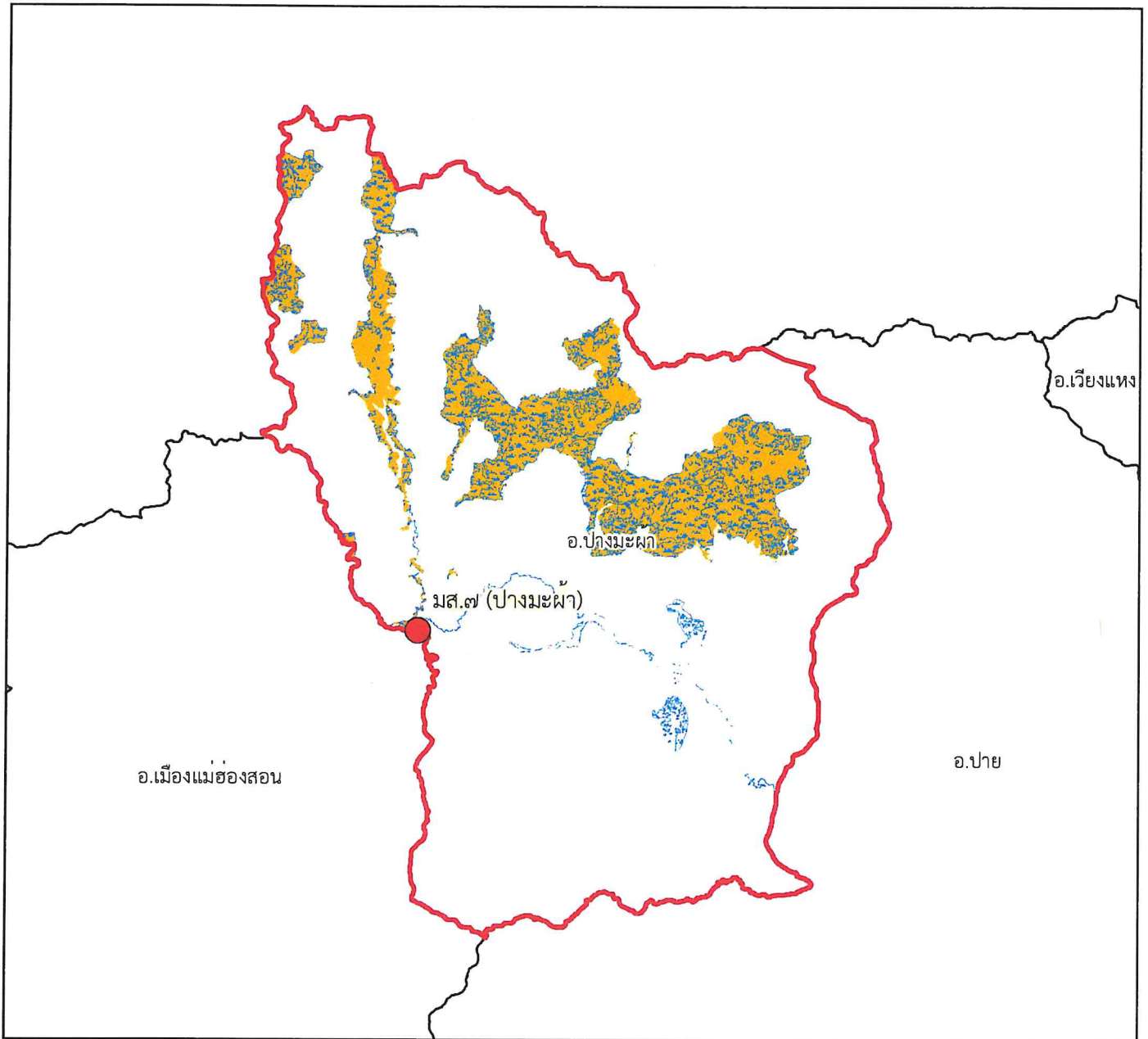







๑:๓๕๔,๐๐๐

Datum : WGS๑๙๘๔

๐ ๒ ๔ ๘ ๑๒ ๑๖ กิโลเมตร

คำอธิบายสัญลักษณ์

-  พื้นที่ป่าสงวนแห่งชาติ
-  พื้นที่ป่าคงสภาพ ปี พ.ศ. ๒๕๖๕
-  ขอบเขตการปกครอง (อำเภอ)
-  ขอบเขตพื้นที่หน่วยป้องกันรักษาป่า
-  ที่ตั้งหน่วยป้องกันรักษาป่า
-  ที่ตั้งหน่วยป้องกันรักษาป่า (รับมอบกรมอุทยานฯ)
-  ที่ตั้งฐานป้องกันรักษาป่า (รับมอบกรมอุทยานฯ)

พื้นที่ดูแลรับผิดชอบ : ๑๑๕,๙๙๙.๐๕ ไร่  
พื้นที่ป่าสงวนแห่งชาติ : ๑๐๗,๘๑๔.๗๙ ไร่  
พื้นที่ป่าคงสภาพ : ๖๕,๖๓๓.๐๒ ไร่

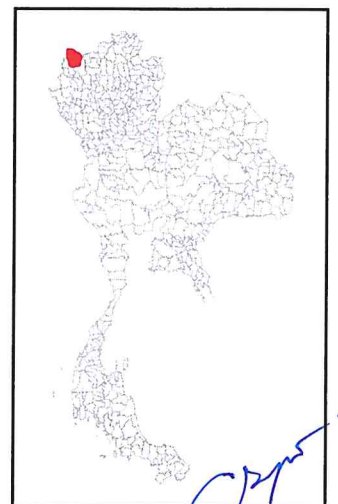



แผนที่พื้นที่รับผิดชอบหน่วยป้องกันรักษาป่า  
ที่ มส.๘ (ม่อนตะแลง)  
สำนักจัดการทรัพยากรป่าไม้ที่ ๑ สาขาแม่ฮ่องสอน

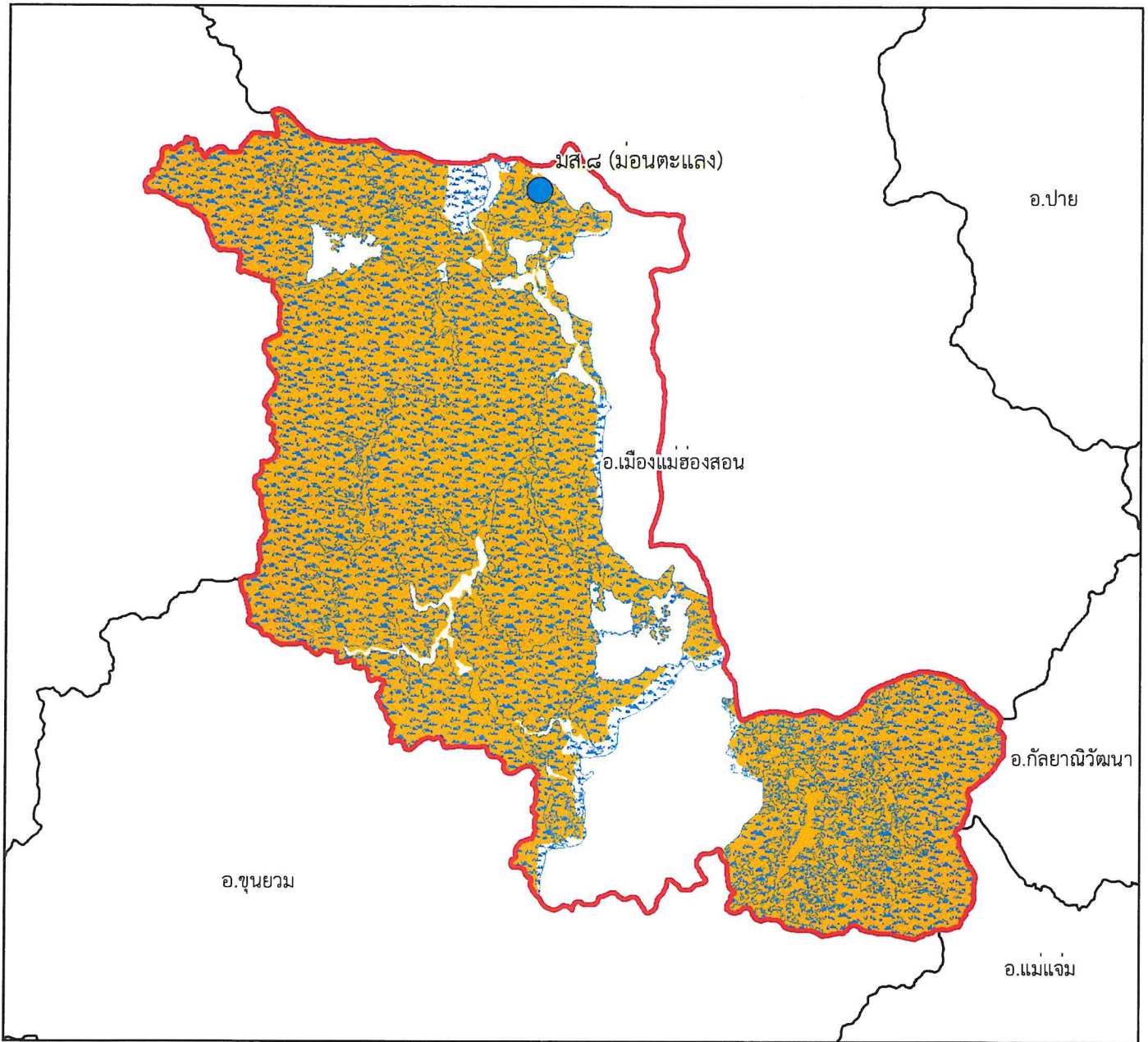

๑:๒๙๔,๐๐๐

Datum : WGS๑๙๘๔

๐ ๑.๕ ๓ ๖ ๙ ๑๒ กิโลเมตร

คำอธิบายสัญลักษณ์

- พื้นที่ป่าสงวนแห่งชาติ
- พื้นที่ป่าคงสภาพ ปี พ.ศ. ๒๕๖๕
- ขอบเขตการปกครอง (อำเภอ)
- ขอบเขตพื้นที่หน่วยป้องกันรักษาป่า
- ที่ตั้งหน่วยป้องกันรักษาป่า
- ที่ตั้งหน่วยป้องกันรักษาป่า (รับมอบกรมอุทยานฯ)
- ที่ตั้งฐานป้องกันรักษาป่า (รับมอบกรมอุทยานฯ)

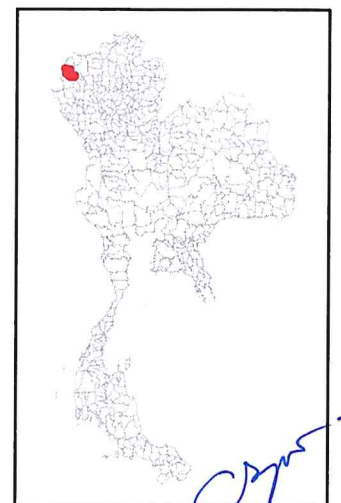

พื้นที่ดูแลรับผิดชอบ : ๓๙๕,๑๓๔.๖๒ ไร่  
พื้นที่ป่าสงวนแห่งชาติ : ๓๗๖,๓๑๖.๗๖ ไร่  
พื้นที่ป่าคงสภาพ : ๓๓๙,๔๙๖.๘ ไร่

*[Handwritten signature]*





แผนที่พื้นที่รับผิดชอบหน่วยป้องกันรักษาป่า  
ที่ มส.๙ (ห้วยโผ)  
สำนักจัดการทรัพยากรป่าไม้ที่ ๑ สาขาแม่ฮ่องสอน

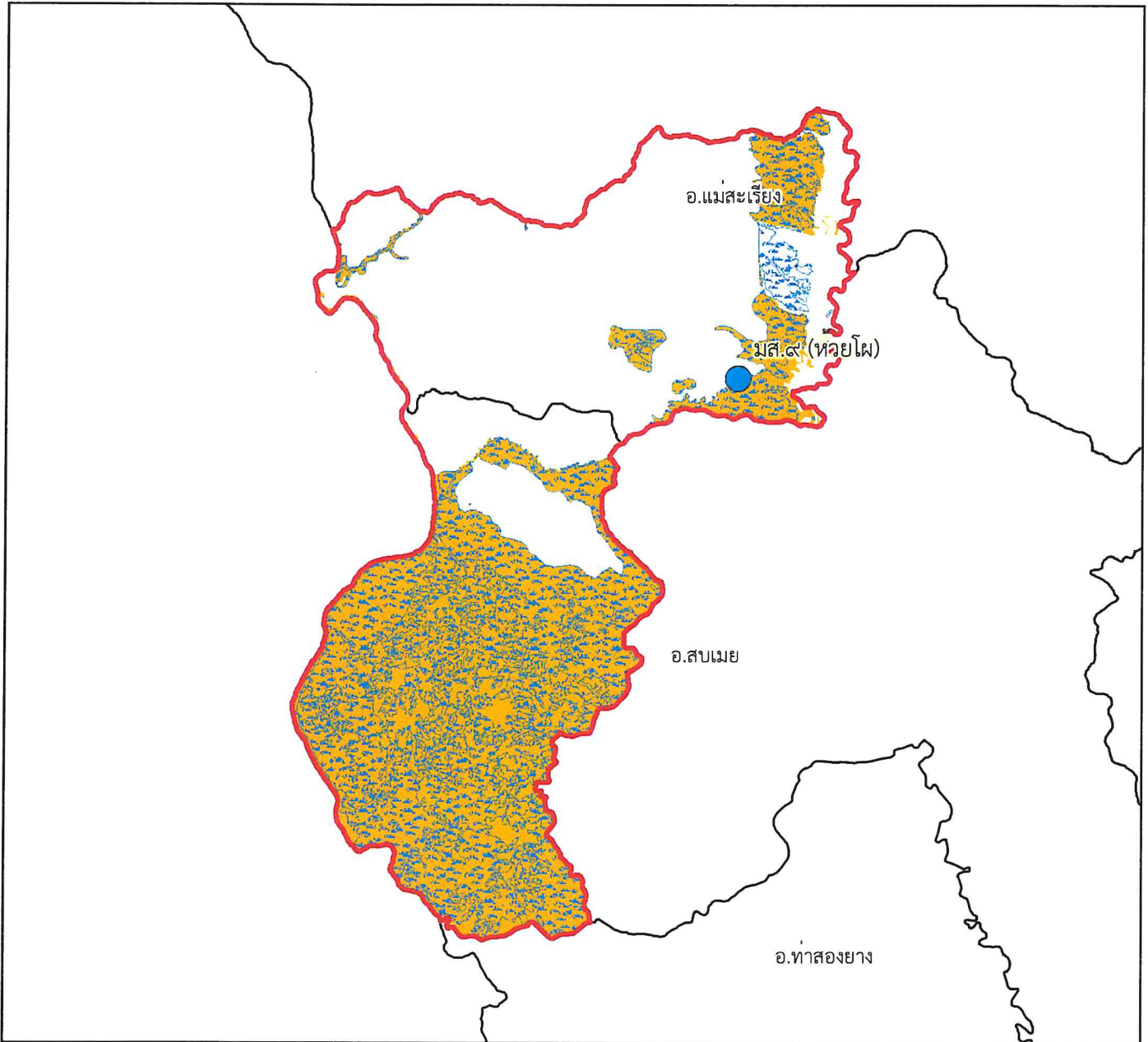

๑:๒๙๙,๐๐๐

Datum : WGS๑๙๘๔

๐ ๑.๕ ๓ ๖ ๙ ๑๒ กิโลเมตร

พื้นที่ดูแลรับผิดชอบ : ๒๐๖,๔๖๙.๗ ไร่  
พื้นที่ป่าสงวนแห่งชาติ : ๑๘๗,๑๔๗.๔๗ ไร่  
พื้นที่ป่าคงสภาพ : ๑๓๙,๙๓๕.๒๙ ไร่

คำอธิบายสัญลักษณ์

- พื้นที่ป่าสงวนแห่งชาติ
- พื้นที่ป่าคงสภาพ ปี พ.ศ. ๒๕๖๕
- ขอบเขตการปกครอง (อำเภอ)
- ขอบเขตพื้นที่หน่วยป้องกันรักษาป่า
- ที่ตั้งหน่วยป้องกันรักษาป่า
- ที่ตั้งหน่วยป้องกันรักษาป่า (รับมอบกรมอุทยานฯ)
- ที่ตั้งฐานป้องกันรักษาป่า (รับมอบกรมอุทยานฯ)

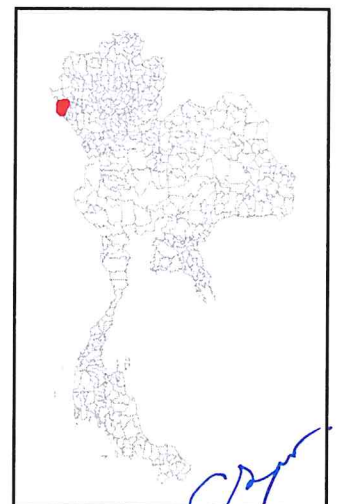

*(Handwritten signature)*