



## บันทึกข้อความ

ส่วนราชการ...กรมป่าไม้...สำนักป้องกันรักษาป่าและควบคุมไฟป่า โทร. ๕๖๖๔  
ที่...ทส.๑๖๐๕.๓๓/ ๑๒๘๐๙ วันที่ ๓ สิงหาคม ๒๕๖๕  
เรื่อง...เพิ่มเติมและแก้ไขการจัดหน่วยงานภายในและกำหนดอำนาจหน้าที่ความรับผิดชอบในสำนักป้องกัน  
รักษาป่าและควบคุมไฟป่า กรมป่าไม้

เรียน รองอธิบดีกรมป่าไม้ทุกท่าน  
ผู้ตรวจราชการกรมป่าไม้ทุกท่าน  
ผู้อำนวยการสำนักทุกสำนัก  
ผู้อำนวยการกองการอนุญาต  
ผู้อำนวยการสำนักจัดการทรัพยากรป่าไม้ ที่ ๑ - ๑๓  
ผู้อำนวยการสำนักจัดการทรัพยากรป่าไม้สาขาทุกสาขา  
ผู้อำนวยการศูนย์เทคโนโลยีสารสนเทศและการสื่อสาร  
ผู้อำนวยการกลุ่มนิติการ  
ผู้อำนวยการกลุ่มพัฒนาระบบบริหาร  
ผู้อำนวยการกลุ่มตรวจสอบภายใน  
ผู้อำนวยการกลุ่มงานจริยธรรม

กรมป่าไม้ขอส่งสำเนาคำสั่งกรมป่าไม้ ที่ ๒๕๕๓ /๒๕๖๕ ลงวันที่ ๓ สิงหาคม พ.ศ. ๒๕๖๕

เรื่อง เพิ่มเติมและแก้ไขการจัดหน่วยงานภายในและกำหนดอำนาจหน้าที่ความรับผิดชอบในสำนักป้องกันรักษาป่า  
และควบคุมไฟป่า กรมป่าไม้ มาเรียนเพื่อโปรดทราบ

(นายสุรชัย อจลบุญ)  
อธิบดีกรมป่าไม้

# สำเนา

คำสั่งกรมป่าไม้

ที่ ๒๕๕๓ / ๒๕๖๕

เรื่อง เพิ่มเติมและแก้ไขการจัดหน่วยงานภายในและกำหนดอำนาจหน้าที่ความรับผิดชอบ  
ในสำนักป้องกันรักษาป่าและควบคุมไฟป่า กรมป่าไม้

อนุสนธิคำสั่งกรมป่าไม้ ที่ ๑๕๑๒/๒๕๖๕ ลงวันที่ ๒๗ เมษายน พ.ศ. ๒๕๖๕ เรื่อง การจัดหน่วยงาน  
ภายในและกำหนดอำนาจหน้าที่ความรับผิดชอบในสำนักป้องกันรักษาป่าและควบคุมไฟป่า กรมป่าไม้ ได้กำหนด  
หน้าที่ความรับผิดชอบ นั้น

กรมป่าไม้พิจารณาแล้ว เพื่อให้การปฏิบัติงานของสำนักป้องกันรักษาป่าและควบคุมไฟป่า  
มีความเหมาะสม เกิดประสิทธิภาพและประโยชน์แก่ทางราชการ ดังนั้น อาศัยอำนาจตามความในมาตรา ๓๒  
แห่งพระราชบัญญัติระเบียบบริหารราชการแผ่นดิน พ.ศ. ๒๕๓๔ และที่แก้ไขเพิ่มเติม จึงให้เพิ่มเติมและแก้ไข  
การจัดหน่วยงานภายในและกำหนดอำนาจหน้าที่ความรับผิดชอบในสำนักป้องกันรักษาป่าและควบคุมไฟป่า  
กรมป่าไม้ ดังปรากฏตามเอกสารแนบท้ายนี้ นอกเหนือจากนั้น ให้เป็นไปตามคำสั่งกรมป่าไม้เดิมทุกประการ

ทั้งนี้ นับตั้งแต่บัดนี้เป็นต้นไป

สั่ง ณ วันที่ ๓ สิงหาคม พ.ศ. ๒๕๖๕

(ลงนาม) สุรัชย์ อจลบุญ  
(นายสุรัชย์ อจลบุญ)  
อธิบดีกรมป่าไม้

สำเนาถูกต้อง

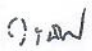
  
(นางสาววรินทร์ สนกันหา)  
นักวิชาการป่าไม้ปฏิบัติการ

"No Gift Policy ทส.โปร่งใสและเป็นธรรม"

**(เอกสารแนบท้ายคำสั่งกรมป่าไม้ที่ ๕ ๗ / ๒๕๖๕ ลงวันที่ ๗ สิงหาคม พ.ศ. ๒๕๖๕)**  
**เรื่อง การจัดหน่วยงานภายในและกำหนดอำนาจหน้าที่ความรับผิดชอบในสำนักป้องกันรักษาป่าและควบคุมไฟป่า กรมป่าไม้**

หน่วยงาน	หน้าที่และความรับผิดชอบ
<p>๓. ส่วนแผนงานและสารสนเทศ โดยแบ่งการบริหารเป็น ๔ ฝ่าย ๑ ศูนย์ ดังนี้</p>	<p>(๑) ดำเนินการเกี่ยวกับแผนงานงบประมาณ ติดตามประเมินผล และเร่งรัดผลการดำเนินงาน                      (๒) ศึกษา วิเคราะห์นโยบาย ยุทธศาสตร์ กลยุทธ์ แผนงาน/โครงการ/กิจกรรม โครงสร้างองค์กร กระบวนการและขั้นตอนการดำเนินงานและสนับสนุนการพัฒนาระบบราชการระดับสำนัก ระดับกรม ระดับกระทรวง</p> <p>(๓) ดำเนินการติดตามผลการตรวจราชการของผู้ตรวจราชการกระทรวงฯ และผู้ตรวจราชการกรมป่าไม้ สนับสนุนข้อมูลการดำเนินงานตามข้อสั่งการของรัฐมนตรี</p> <p>(๔) พัฒนาระบบสารสนเทศภูมิศาสตร์ ดูแล ควบคุมระบบปฏิบัติการค้นหาพื้นที่บุกรุกด้วยโปรแกรมคอมพิวเตอร์ (ระบบพีทีจีพีอาร์) กำหนดแนวทางในการใช้เทคโนโลยี Remote Sensing (การสำรวจระยะไกล) ตรวจสอบการเปลี่ยนแปลงพื้นที่ป่า ศึกษา วิเคราะห์ ติดตาม รวบรวม และรายงานผลการลาดตระเวนพื้นที่ป่าในความรับผิดชอบของกรมป่าไม้ จัดทำฐานข้อมูลของสำนักป้องกันรักษาป่าและควบคุมไฟป่าเพื่อลงเว็บไซต์สำนัก และผลิตสื่อประชาสัมพันธ์ของสำนักป้องกันรักษาป่าและควบคุมไฟป่า (One Page)</p> <p>(๕) ปฏิบัติงานร่วมกับหรือสนับสนุนการปฏิบัติงานของหน่วยงานอื่นที่เกี่ยวข้องหรือได้รับมอบหมาย</p>
<p>๓.๑ ฝ่ายบริหารทั่วไป</p>	<p>ปฏิบัติงานเกี่ยวกับงานธุรการ งานสารบรรณ งานการเงินและการบัญชี พัสดุ ครุภัณฑ์ งานต้นบุคลากร ติดตามรวบรวม และจัดทำรายงานเกี่ยวกับการบริหารความเสี่ยงและการควบคุมภายในของส่วน และปฏิบัติงานอื่น ๆ ที่ได้รับมอบหมาย</p>
<p>๓.๒ ฝ่ายแผนงานและงบประมาณ</p>	<p>ปฏิบัติงานเกี่ยวกับงานจัดทำคำของบประมาณและกำหนดตัวชี้วัดงบประมาณ การจัดทําแผนปฏิบัติงานและแผนการใช้จ่ายงบประมาณ งานเร่งรัด และรายงานผลการใช้จ่ายงบประมาณ งานสนับสนุนงบประมาณตามแผนงานของสำนักจัดการทรัพยากรป่าไม้ ตลอดจนสนับสนุนในการแก้ไขปัญหาอุปสรรคในการปฏิบัติงานด้านป้องกันรักษาป่า และควบคุมไฟป่า และปฏิบัติงานอื่น ๆ ที่ได้รับมอบหมาย</p>

หน่วยงาน	หน้าที่และความรับผิดชอบ
<p>๓.๓ ฝ่ายติดตามและประเมินผลการปฏิบัติราชการ</p>	<p>ปฏิบัติงานเกี่ยวกับศึกษา วิเคราะห์นโยบาย ยุทธศาสตร์ กลยุทธ์ แผนงาน/โครงการ/กิจกรรม โครงสร้างองค์กร กระบวนการและนวัตกรรมใหม่ของสำนัก เพื่อจัดทำ เสนอรูปแบบ รายงานและสนับสนุนงานพัฒนาระบบราชการ ระดับสำนัก ระดับกรม ระดับกระทรวง (งานที่เกี่ยวข้องกับกลุ่มพัฒนาระบบบริหาร (ก.พ.ร.)) ดำเนินการตรวจติดตาม ผลการตรวจราชการของผู้ตรวจราชการกระทรวงฯ และผู้ตรวจราชการกรมป่าไม้ สนับสนุนข้อมูลการดำเนินงานตาม ข้อสั่งการของรัฐมนตรี รวมถึงวิเคราะห์และจัดทำฐานข้อมูลศรัภภัณฑ์และอัตรากำลังด้านป้องกันรักษาป่าของสำนัก จัดการทรัพยากรป่าไม้ และปฏิบัติงานอื่น ๆ ที่ได้รับมอบหมาย</p>
<p>๓.๔ ฝ่ายเทคโนโลยีและสารสนเทศด้านป้องกันรักษาป่า</p>	<p>ปฏิบัติงานเกี่ยวกับศึกษา วิเคราะห์ จัดทำ รวบรวม และพัฒนาระบบสารสนเทศภูมิศาสตร์ที่เหมาะสมด้านป้องกัน และปราบปรามการกระทำผิดกฎหมายว่าด้วยการป่าไม้ เพื่อสนับสนุนการปฏิบัติงานของเจ้าหน้าที่ด้านการป้องกัน รักษาป่าและควบคุมไฟป่า ศึกษา วิเคราะห์ ติดตาม กำหนดแนวทางในการใช้เทคโนโลยี Remote Sensing (การสำรวจ ระยะไกล) ตรวจสอบการเปลี่ยนแปลงพื้นที่ป่า ศึกษา วิเคราะห์ ติดตาม รวบรวม และรายงานผลการลาดตระเวน พื้นที่ป่าในความรับผิดชอบของกรมป่าไม้จากสำนักจัดการทรัพยากรป่าไม้ รวบรวม จัดทำฐานข้อมูลของสำนัก ป้องกันรักษาป่าและควบคุมไฟป่าเพื่อลงเว็บไซต์สำนัก และผลิตสื่อประชาสัมพันธ์ ของสำนักป้องกันรักษาป่าและ ควบคุมไฟป่า (One Page) และปฏิบัติงานอื่น ๆ ที่ได้รับมอบหมาย</p>
<p>๓.๕ ศูนย์ปฏิบัติการระบบพิทักษ์ไพร</p>	<p>ปฏิบัติงานเกี่ยวกับการพัฒนา ดูแล และควบคุมระบบปฏิบัติการค้นหาพื้นที่บุกรุกด้วยโปรแกรมคอมพิวเตอร์ (ระบบพิทักษ์ไพร) ทั้งระบบ พร้อมทั้งสนับสนุนการปฏิบัติงานกับหน่วยงานที่เกี่ยวข้อง และบูรณาการร่วมกับ เครือข่ายด้านการป้องกันรักษาป่าและควบคุมไฟป่าทั้งภาครัฐและประชาชน และปฏิบัติงานอื่น ๆ ที่ได้รับมอบหมาย</p>

สำเนาถูกต้อง

A

(นางสาววราณี สอนันทา)  
นักวิชาการชำนาญการ

/๔. ส่วนยุทธการ...

หน่วยงาน	หน้าที่และความรับผิดชอบ
<p>๔. ส่วนยุทธการป้องกันและปราบปราม โดยแบ่งการบริหารเป็น ๓ ฝ่าย ๕ ศูนย์ ดังนี้</p> <p>๔.๑ ฝ่ายบริหารทั่วไป</p> <p>สำนักงานต้อง</p> <p><i>Om</i></p> <p>(นายสารวัฒน์ สมนักมหา) นักวิชาการป่าไม้ปฏิบัติการ</p>	<p>(๑) ศึกษา วิเคราะห์ เพื่อกำหนดยุทธศาสตร์ กลยุทธ์ แผนงาน/โครงการ มาตรการในการป้องกันและปราบปราม เพื่อดำเนินการป้องกันรักษาป่าแก้ไขปัญหาการบุกรุกทำลายป่าไม้และกำหนดแนวทางการความร่วมมือในการหยุดยั้ง การลักลอบค้าไม้ที่ผิดกฎหมายรวมทั้งการบูรณาการทรัพยากรป่าไม้ ตลอดจนมาตรการด้านการศึกษาและประเมินผล เพื่อให้ทราบถึงปัญหาและแนวทางการแก้ไขปัญหา นำมาจัดการอย่างเป็นระบบอันจะนำไปสู่การแก้ไขปัญหาอย่างยั่งยืน</p> <p>(๒) กำหนดแผนสนธิกำลังและประสานการปฏิบัติกับทุกหน่วยงานทั้งภาครัฐและเอกชนในการบูรณาการการปฏิบัติงาน ด้านการป้องกันรักษาป่าและการลักลอบตัดไม้ทำลายป่า ให้ครอบคลุมทุกมาตรการ สอดคล้องกับสภาพปัญหาของแต่ละพื้นที่</p> <p>(๓) งานเลขานุการของคณะกรรมการป้องกันและปราบปรามการตัดไม้ทำลายป่าแห่งชาติ (คปป.) และงานตามนโยบาย การป้องกันปราบปรามการบุกรุกทำลายทรัพยากรป่าไม้</p> <p>(๔) วิเคราะห์ ข้อมูล การกระทำผิดกฎหมายเกี่ยวกับการป่าไม้ กำหนดรูปแบบ วางแผนปฏิบัติงานด้านการป้องกัน และปราบปรามการกระทำผิดกฎหมายเกี่ยวกับการป่าไม้</p> <p>(๕) ติดตาม เฝ้าระวังการดำเนินคดี การบังคับคดี การจัดการกับของกลางในคดีป่าไม้ของหน่วยงานในสังกัดกรมป่าไม้ ตามระเบียบและกฎหมายที่เกี่ยวข้อง</p> <p>(๖) รวบรวมข้อมูลสถิติคดีและของกลางในคดีที่เกี่ยวข้องกับการกระทำผิดกฎหมายเกี่ยวกับการป่าไม้ในความรับผิดชอบของกรมป่าไม้</p> <p>(๗) ดำเนินการตรวจสอบข้อเท็จจริงตามข้อร้องเรียนเพื่อแก้ไขปัญหาการลักลอบตัดไม้ทำลายป่า ปัญหาการบุกรุก พื้นที่ป่าไม้ที่อยู่ในความรับผิดชอบของกรมป่าไม้ จัดทำข้อมูลการขึ้นสำราจป่า</p> <p>(๘) ดำเนินการศึกษ วิเคราะห์ ออกแบบ กำหนดโครงการ/หลักสูตรการฝึกอบรม และจัดฝึกอบรมเพื่อพัฒนา ศักยภาพบุคลากรในการปฏิบัติงานด้านการป้องกันรักษาป่าให้กับเจ้าหน้าที่ปฏิบัติงานด้านการป้องกันรักษาป่า</p> <p>(๙) ปฏิบัติงานร่วมกับหรือสนับสนุนการปฏิบัติงานของหน่วยงานอื่นที่เกี่ยวข้องหรือได้รับมอบหมาย</p> <p>ปฏิบัติงานเกี่ยวกับงานธุรการ งานสารบรรณ งานการเงินและการบัญชี พัสดุ ครุภัณฑ์ งานด้านบุคลากร ติดตาม รวบรวม และจัดทำรายงานเกี่ยวกับการพัฒนาระบบราชการ การบริหารความเสี่ยงและการควบคุมภายในของส่วน และปฏิบัติงานอื่น ๆ ที่ได้รับมอบหมาย</p>

/๔.๒ ฝ่ายป้องกัน...

หน่วยงาน	หน้าที่และความรับผิดชอบ
<p>๔.๒ ฝ่ายป้องกันและปราบปราม</p>	<p>ปฏิบัติงานเกี่ยวกับการศึกษา วิเคราะห์ เพื่อกำหนดยุทธศาสตร์ กลยุทธ์ แผนงาน/โครงการ มาตรการในการป้องกันและปราบปรามเพื่อดำเนินการป้องกันรักษาป่า ตลอดจนติดตาม ประเมินผลงานให้คำแนะนำ รวมทั้งสนับสนุนในการแก้ไขปัญหาและอุปสรรคด้านการป้องกันรักษาป่า และศึกษาวิเคราะห์ เพื่อปรับปรุงและพัฒนาวิธีการดำเนินการตามแผนงาน/โครงการให้มีประสิทธิภาพยิ่งขึ้น กำหนดแผนสนธิกำลัง และประสานการปฏิบัติกับทุกหน่วยงานในการบูรณาการ การปฏิบัติงาน ด้านการป้องกันรักษาป่าและการลักลอบตัดไม้ทำลายป่า งานเลขานุการของคณะกรรมการป้องกันและปราบปรามการตัดไม้ทำลายป่า และจัดทำรายงานนโยบายการป้องกันปราบปรามการบุกรุกทำลายทรัพยากรป่าไม้ ปฏิบัติงานด้านการป้องกันรักษาป่าและตัดไม้ทำลายป่ารวมทั้งรายงานทั้งภาคีรัฐและเอกชนตามกระบวนการทางกฎหมายว่าด้วยการป่าไม้ มาตรการด้านการป้องกันและปราบปรามนโยบาย และมติคณะรัฐมนตรีที่เกี่ยวข้อง ดำเนินการตรวจสอบข้อเท็จจริงตามข้อร้องเรียนเพื่อแก้ไขปัญหาลักลอบตัดไม้ทำลายป่า ปัญหาการบุกรุกพื้นที่ป่าไม้ที่อยู่ในความรับผิดชอบของกรมป่าไม้ จัดทำข้อมูลการบันทึกรวบรวมป่าและควบคุม ดูแล การปฏิบัติงานและกรรงานผลการดำเนินงานของศูนย์ป้องกันและปราบปรามภาค ๑-๔ และทุกหน่วยงานที่อยู่ภายใต้สังกัด ปฏิบัติงานร่วมกับหรือสนับสนุนการปฏิบัติงานของหน่วยงานอื่นที่เกี่ยวข้อง และปฏิบัติงานอื่น ๆ ที่ได้รับมอบหมาย</p>
<p>๔.๓ ฝ่ายคดีและของกลาง</p>	<p>ปฏิบัติงานเกี่ยวกับการศึกษา วิเคราะห์ ติดตาม เฝ้าระวังการดำเนินคดี การกระทำความผิดกฎหมายเกี่ยวกับการป่าไม้ รวบรวมข้อมูลสถิติคดีที่เกี่ยวข้องกับการกระทำความผิดกฎหมายเกี่ยวกับการป่าไม้ในความรับผิดชอบของกรมป่าไม้ ปฏิบัติงานเกี่ยวกับการติดตาม การจัดการของกลางในคดีป่าไม้ของหน่วยงานในสังกัดกรมป่าไม้ ตามระเบียบและกฎหมายที่เกี่ยวข้อง รวมทั้งการรวบรวมข้อมูลสถิติของกลางที่เกี่ยวข้องกับการกระทำความผิดกฎหมายเกี่ยวกับการป่าไม้ในความรับผิดชอบของกรมป่าไม้ และปฏิบัติงานอื่น ๆ ตามที่ได้รับมอบหมาย วิเคราะห์และออกแบบระบบ (System Analysis and Design) ระบบติดตามการบุกรุกทำลายป่ากรมป่าไม้ จากฐานข้อมูลสถิติและของกลางในคดีป่าไม้ นำมาปรับปรุงและพัฒนางาน และปฏิบัติงานอื่น ๆ ที่ได้รับมอบหมาย</p>

สำเนาถูกต้อง

๑๗

(นางสาววราภรณ์ สอนกันทร)  
 นักวิชาการป่าไม้ปฏิบัติการ

/๔๔ ศูนย์ป้องกัน...

หน่วยงาน	หน้าที่และความรับผิดชอบ
๔.๔ ศูนย์ป้องกันและปราบปราม ๔ ศูนย์	ปฏิบัติงานด้านการป้องกันรักษาป่าและตัดไม้ทำลายป่ารวมทั้งรวมทั้งรวมบูรณาการหน่วยงานทั้งภาครัฐและเอกชน ตามกระบวนการทางกฎหมายว่าด้วยการป่าไม้ มาตราการดำเนินการป้องกันและปราบปราม นโยบาย และมติ คณะรัฐมนตรีที่เกี่ยวข้อง ดำเนินการตรวจสอบข้อเท็จจริงตามข้อร้องเรียนเพื่อแก้ไขปัญหาการลักลอบตัดไม้ทำลายป่า ปัญหาการบุกรุกพื้นที่ป่าไม้ที่อยู่ในความรับผิดชอบของกรมป่าไม้ ควบคุม ตรวจสอบ การประกอบกิจการ อุตสาหกรรมไม้ และการอนุญาตเกี่ยวกับกรป่าไม้ทุกประเภทให้เป็นไปตามกฎหมาย ข้อกำหนด กฎกระทรวง และระเบียบ ที่เกี่ยวข้องในพื้นที่รับผิดชอบ จัดทำข้อมูลการป็นสำรวจป่าและควบคุม ดูแล การปฏิบัติงานและการรายงานผล การดำเนินงานของศูนย์ป้องกันและปราบปรามภาค ๑-๔ และทุกหน่วยงานที่อยู่ภายใต้สังกัด ปฏิบัติงานร่วมกับ หรือสนับสนุนการปฏิบัติงานของหน่วยงานอื่นที่เกี่ยวข้องหรือได้รับมอบหมาย
๔.๔.๑ ศูนย์ป้องกันและปราบปรามที่ ๑ (ภาคกลาง)	จัดตั้ง ณ จังหวัดสระบุรี มีหน้าที่รับผิดชอบท้องที่จังหวัดในภาคกลาง รวม ๒๖ จังหวัด คือ จังหวัดกาญจนบุรี สุพรรณบุรี นครปฐม ราชบุรี สมุทรสงคราม สมุทรสาครสมุทรปราการ เพชรบุรี ประจวบคีรีขันธ์ ปราจีนบุรี ปทุมธานี สระแก้ว ฉะเชิงเทรา นครนายก ชลบุรี ระยอง จันทบุรี ตราด สระบุรี ลพบุรี สิงห์บุรี พระนครศรีอยุธยา อ่างทอง ชัยนาท นนทบุรี และกรุงเทพมหานคร
๔.๔.๒ ศูนย์ป้องกันและปราบปรามที่ ๒ (ภาคตะวันออกเฉียงเหนือ)	จัดตั้ง ณ จังหวัดขอนแก่น มีหน้าที่รับผิดชอบท้องที่จังหวัดในภาคตะวันออกเฉียงเหนือ รวม ๒๐ จังหวัด คือ จังหวัดขอนแก่น กาฬสินธุ์ มหาสารคาม ร้อยเอ็ด เลย อุตรดิตถ์ หนองบัวลำภู นครพนม หนองคาย บึงกาฬ สกลนคร มุกดาหาร อำนาจเจริญ อุบลราชธานี ยโสธร สุรินทร์ ศรีสะเกษบุรีรัมย์ นครราชสีมา และชัยภูมิ
๔.๔.๓ ศูนย์ป้องกันและปราบปรามที่ ๓ (ภาคเหนือ)	จัดตั้ง ณ จังหวัดลำปาง มีหน้าที่รับผิดชอบท้องที่จังหวัดในภาคเหนือ รวม ๑๗ จังหวัด คือ จังหวัด กำแพงเพชร นครสวรรค์ อุทัยธานี พิจิตร พิษณุโลก เพชรบูรณ์ อุตรดิตถ์ พิจิตร ตาก สุโขทัย แพร่ น่าน ลำปาง เชียงราย พะเยา เชียงใหม่ ลำพูน และแม่ฮ่องสอน
๔.๔.๔ ศูนย์ป้องกันและปราบปรามที่ ๔ (ภาคใต้)	จัดตั้ง ณ จังหวัดกระบี่ มีหน้าที่รับผิดชอบท้องที่จังหวัดในภาคใต้ รวม ๑๔ จังหวัด คือ จังหวัดชุมพร ระนอง สุราษฎร์ธานี พังงา กระบี่ ภูเก็ต นครศรีธรรมราช พัทลุง ตรัง สงขลา สตูล ปัตตานี ยะลา และนราธิวาส

/๔.๕ ศูนย์ฝึกวิทยวิธี...

นางสาวอรุณรัตน์ สมกันหา  
นักวิชาการป่าไม้ปฏิบัติการ





หน่วยงาน	หน้าที่และความรับผิดชอบ
<p>๗.๒ ฝ่ายปราบปรามและคดีพิเศษ</p>	<p>ปฏิบัติงานเกี่ยวกับการปราบปราม ตรวจสอบ ติดตาม เฝ้าระวังคดีตามกฎหมายว่าด้วยการป่าไม้ บังคับใช้กฎหมาย และขยายผลกับกลุ่มนายทุน ผู้มีอิทธิพล เครือข่าย กลุ่มขบวนการ ที่เกี่ยวข้องกับกรณีการลักลอบทำไม้ และถือครองที่ดินป่าไม้โดยมิชอบด้วยกฎหมายที่เป็นคดีร้ายใหญ่ คดีที่มีความสลับซับซ้อน หรือคดีที่เป็นที่สนใจของสื่อมวลชน ประสาน ติดตาม เฝ้าระวังคดีที่เกี่ยวข้อ ตามกระบวนการยุติธรรม และปฏิบัติงานอื่น ๆ ตามที่ได้รับมอบหมาย โดยให้มีหน่วยเฉพาะกิจปราบปรามพิเศษ (พียูสไฟพร) ในสังกัด</p>
<p>๗.๓ ฝ่ายประสานการปฏิบัติและการข่าว</p>	<p>ปฏิบัติงานเกี่ยวกับการประสานการปฏิบัติงานหน่วยงานภายใต้ศูนย์ปฏิบัติการพิทักษ์ป่า (ศปก.พป.) ในส่วนที่เกี่ยวข้องกับภารกิจของกรมป่าไม้ เพื่อร่วมกับหน่วยงานอื่น ๆ ที่เกี่ยวข้อง บังคับใช้กฎหมายต่อกลุ่มขบวนการ บุกรุกตัดไม้และทำลายป่าตามกฎหมายป่าไม้ทุกฉบับ สืบ และหาข่าวทางลับ ปฏิบัติตามแผนข่าวกรอง รวบรวมข้อมูล การสืบสวน สืบหาแหล่งข่าว วิเคราะห์ขยายผล ติดตามผู้กระทำผิด ตลอดจนรวบรวมข่าวที่เกี่ยวข้องกับป่าไม้ และสถานการณ์อื่น ๆ ที่ดำเนินการเป็นขบวนการในการกระทำผิดกฎหมายว่าด้วยการป่าไม้ทุกฉบับ เพื่อนำมาพิจารณาประกอบ การปราบปรามผู้กระทำความผิดและขยายผลไปถึงกลุ่มบุคคลที่เกี่ยวข้อง และปฏิบัติงานอื่น ๆ ตามที่ได้รับมอบหมาย</p>
<p>๗.๔ ศูนย์ปฏิบัติการพิเศษ (จัดตั้ง ณ ต.บางกระปือ อ.เมืองสิงห์บุรี จ.สิงห์บุรี)</p> <p>สำนักงานต้อง</p>	<p>ปฏิบัติงานเกี่ยวกับการบริหารจัดการบุคลากร วัสดุ ครุภัณฑ์ เครื่องมือเครื่องใช้ เพื่อจัดระบบบัญชาการ ต่อเหตุการณ์เฉพาะกิจ ในสถานการณ์ปกติตลอดจนเหตุการณ์เร่งด่วน เตรียมความพร้อมและเพิ่มประสิทธิภาพบุคลากร ทั้งด้านความรู้ ทักษะ และสมรรถภาพร่างกายและจิตใจ เก็บรวบรวม ดูแล รักษา ของกลางในคดีที่ได้ดำเนินการตรวจยึด จนกว่าคดีจะถึงที่สุด ตลอดจนตรวจติดตาม เฝ้าระวังแปลงคดีที่ได้ตรวจยึดดำเนินคดีไปแล้ว เพื่อป้องกันมิให้มีการเข้าทำประโยชน์หรือดำเนินการใด ๆ ในพื้นที่เพิ่มเติม สนับสนุนกำลัง ยานพาหนะ เครื่องมือเครื่องใช้ วัสดุ อุปกรณ์ ของทางราชการ เพื่อสนับสนุนต่อภารกิจที่เกี่ยวข้องในการช่วยเหลือผู้ประสบภัยจากภัยพิบัติทางธรรมชาติ ตามความจำเป็นและความเหมาะสม และปฏิบัติงานอื่น ๆ ตามที่ได้รับมอบหมาย</p>

๓๗  
(นางสาววราภรณ์ สมนันทา)  
นักวิชาการป่าไม้ปฏิบัติการ

ผังโครงสร้างสำนักป้องกันรักษาป่าและควบคุมไฟป่า ปีงบประมาณ พ.ศ.๒๕๖๕

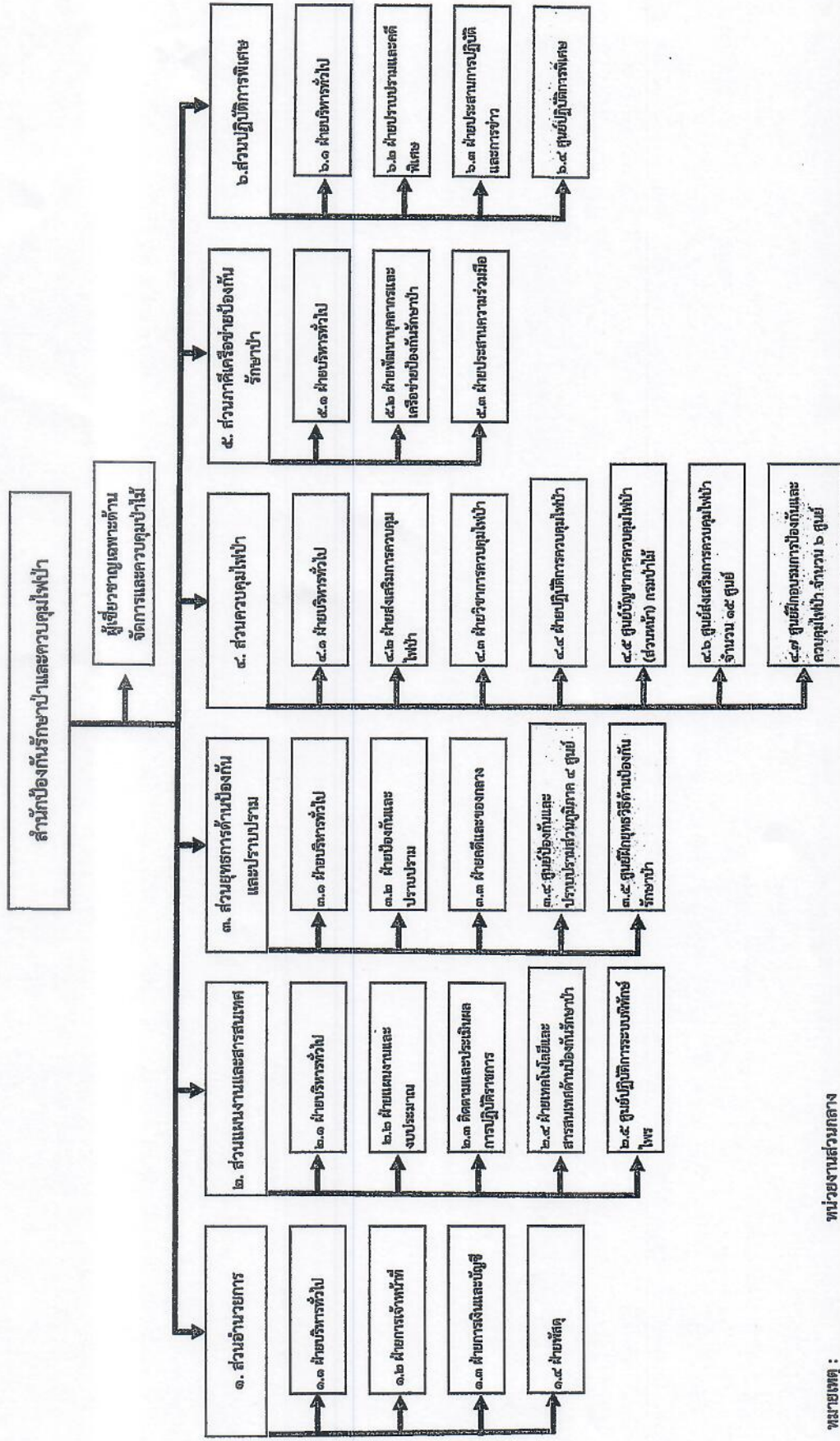

หมายเลข :

หน่วยงานส่วนกลาง

ที่ปรึกษาผู้รั้งตำแหน่งภาค

C. N. P.

(นางสาวจรรยาพรณ์ ชนกันต์ยศ)  
นักวิชาการป่าไม้ปฏิบัติการ