ด่วนที่สุด

บันทึกข้อความ

ส่วนราชการ กรมป่าไม้ สำนักส่งเสริมการปลูกป่า โทร. ๐ ๒๕๖๑ ๔๒๙๒-๓ ต่อ ๕๕๕๑, ๕๕๑๔

ที่ ทส ๑๖๐๘.๔/ ๑๗๔๙๐ **วันที่** ๒๕ กันยายน ๒๕๖๑

เรื่อง การรายงานผลการแจกจ่ายกล้าไม้ ประจำปีงบประมาณ พ.ศ. ๒๕๖๑

เรียน ผู้อำนวยการสำนักจัดการทรัพยากรป่าไม้ ที่ ๑ – ๑๓
ผู้อำนวยการสำนักจัดการทรัพยากรป่าไม้สาขาทุกสาขา

ตามหนังสือกรมป่าไม้ ที่ ทส ๑๖๐๘.๔/๑๑๐๙๓ ลงวันที่ ๒๐ มิถุนายน ๒๕๖๑ เรื่อง การรายงานผลการแจกจ่ายกล้าไม้ ประจำปีงบประมาณ พ.ศ. ๒๕๖๑ แจ้งให้หน่วยงานเพาะชำกล้าไม้ขอความร่วมมือผู้ขอรับกล้าไม้มากกว่า ๕๐๐ กล้าขึ้นไป ให้แชร์ตำแหน่งแปลงที่ปลูกต้นไม้ และภาพถ่ายแปลงปลูกในไลน์กลุ่มของหน่วยงานเพาะชำกล้าไม้ พร้อมทั้งรายงานระบบพิกัด UTM (WGS ๑๙๘๔) กลางแปลงปลูก ในกรณีที่ปลูกเป็นแปลง หรือจุดกึ่งกลางในการปลูกลักษณะเป็นแนวยาว เช่น สองข้างทางริมคลองชลประทาน เป็นต้น โดยกำหนดจำนวนเป้าหมายมากกว่าร้อยละ ๕๐ ของจำนวนกล้าไม้ที่ได้แจกจ่ายออกไป โดยรายงานตามแบบรายงานการติดตามผลการแจกจ่ายกล้าไม้ ผ่าน Application Line ประจำปีงบประมาณ พ.ศ. ๒๕๖๑ ให้สำนักส่งเสริมการปลูกป่าทราบภายในวันที่ ๕ ของทุกเดือน พร้อมส่งไฟล์ข้อมูลมายัง E-mail : follow_nursery2011@hotmail.com หรือบันทึกข้อมูลในแผ่นบันทึกข้อมูล (CD หรือ DVD) นั้น

กรมป่าไม้พิจารณาแล้ว เนื่องจากหน่วยงานต้องนำข้อมูลจากรายงานการติดตามผลการแจกจ่ายกล้าไม้ ผ่าน Application Line ประจำปีงบประมาณ พ.ศ. ๒๕๖๑ สำหรับใช้ในการรายงานผลการปฏิบัติราชการ ตามเอกสารการประเมินส่วนราชการ ตามมาตรการปรับปรุงประสิทธิภาพในการปฏิบัติราชการ ระดับสำนัก/กอง/กลุ่ม ประจำปีงบประมาณ พ.ศ. ๒๕๖๑ รอบ ๑๒ เดือน จึงขอให้หน่วยงานเพาะชำกล้าไม้ในสังกัดรายงานผลการดำเนินงานแยกตามกิจกรรม/โครงการตามแผนปฏิบัติงานและแผนการใช้จ่ายเงิน (ปม.๑๐๑-๑๐๔) ประจำปีงบประมาณ พ.ศ. ๒๕๖๑ ที่ได้รับลงในแบบรายงานที่กำหนด (เอกสารแนบ) พร้อมทั้งรายงาน ให้สำนักส่งเสริมการปลูกป่าทราบภายในวันที่ ๒๘ กันยายน ๒๕๖๑ พร้อมส่งไฟล์ข้อมูลมายัง E-mail : follow_nursery2011@hotmail.com หรือบันทึกข้อมูลในแผ่นบันทึกข้อมูล (CD หรือ DVD) เพื่อดำเนินการในส่วนที่เกี่ยวข้อง ต่อไป

จึงเรียนมาเพื่อโปรดทราบและพิจารณาดำเนินการ

(นายปรมินทร์ วงศ์สุวัฒน์)
รองอธิบดี ปฏิบัติราชการแทน
อธิบดีกรมป่าไม้

แบบรายงานการติดตามผลการแจกจ่ายกล้าไม้ ผ่าน Application Line ประจำปีงบประมาณ พ.ศ. ๒๕๖๑

หน่วยงาน.....

กิจกรรม/โครงการ.....

ลำดับ	หน่วยงาน	ผู้ขอรับกล้าไม้	ID Line	ผลการติดตาม	หมายเหตุ
๑.	ศูนย์เพาะชำกล้าไม้	นางเอ นามสมมุติ	Follow_nursery	๑. ภาพถ่ายปลูกกล้าไม้ ๒. จำนวนกล้าไม้ ๑,๐๐๐ กล้า ๒.๑ สัก ๒๐๐ กล้า ๒.๒ มะฮอกกานี ๕๐๐ กล้า ๒.๓ กันเกรา ๓๐๐ กล้า ๓. พิกัดที่ปลูก ระบบ UTM (WGS ๑๙๘๔) Zone : ๔๗ P X : ๐๕๕๕๐๙๐ E Y : ๑๕๐๘๖๕๓ N ๔. สถานที่ปลูก หมู่ ๑๔ ตำบลรางบัว อำเภอจอมบึง จังหวัดราชบุรี	ตัวอย่าง

หมายเหตุ : กรณีพื้นที่ปลูก ตั้งแต่ ๕ ไร่ ขึ้นไป ให้ระบุค่าพิกัดรอบแปลงไม่น้อยกว่า ๔ จุด

กรณีปลูกสองข้างทาง ให้ระบุค่าพิกัดจุดเริ่มต้นและจุดสิ้นสุดการปลูก

แบบรายงานพิกัดกลางแปลงปลูกของผู้ที่มาขอรับกล้าไม้

หน่วยงาน.....

ประจำปีงบประมาณ..... **กิจกรรม/โครงการ**.....

ผู้ขอรับกล้าไม้.....

จำนวนกล้าไม้.....กล้า

สถานที่ปลูก.....ตำบล.....อำเภอ.....จังหวัด.....

รูปขอรับกล้าไม้	รูปปลูกกล้าไม้
รูปพิกัดสถานที่ปลูก (รูปพิกัดผู้มาขอรับกล้าไม้ที่แชร์ในไลน์กลุ่มของหน่วยงานเพาะชำกล้าไม้ หรือแผนที่แปลงปลูก)	รูปติดตามประเมินผล (ประกอบด้วยเจ้าหน้าที่หน่วยงานเพาะชำกล้าไม้ ผู้ขอรับกล้าไม้ และกล้าไม้ที่ปลูก)

พิกัดที่ปลูก ระบบ UTM (WGS ๑๙๘๔)

Zone : .....

X : .....

Y : .....

หมายเหตุ : ส่งไฟล์ข้อมูลมายัง E-mail : follow_nursery2011@hotmail.com หรือบันทึกข้อมูลในแผ่นบันทึกข้อมูล (CD หรือ DVD)

(ตัวอย่าง)

รายงานพิกัดกลางแปลงปลูกของผู้ที่มาขอรับกล้าไม้

หน่วยงาน ศูนย์เพาะชำกล้าไม้ราชบุรี

ประจำปีงบประมาณ ๒๕๕๙ **กิจกรรม/โครงการ** เพาะชำกล้าไม้เพื่อเพิ่มพื้นที่สีเขียว

ชื่อผู้ขอรับกล้าไม้ นางสาวจันทร์ฉาย นาคผจญ

จำนวนกล้าไม้ ๑,๕๐๐ กล้า

สถานที่ปลูก หมู่ ๑๔ ตำบลรางบัว อำเภอจอมบึง จังหวัดราชบุรี

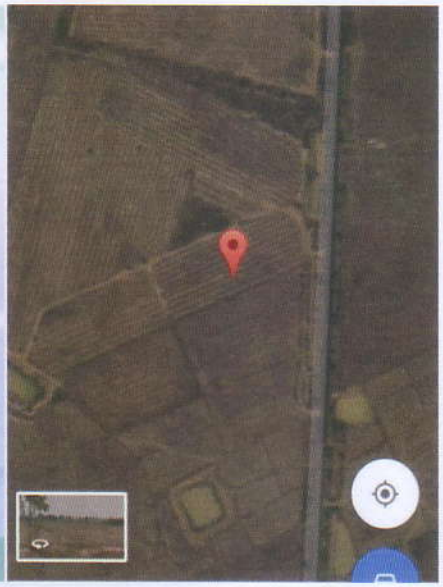

พิกัดที่ปลูก ระบบ UTM (WGS ๑๙๘๔)

Zone : ๔๗ P

X : ๐๕๕๕๐๙๐ E

Y : ๑๕๐๘๖๕๓ N