กรมป่าไม้

แนวทางการดำเนินงานในปีงบประมาณ พ.ศ. 2561

นายจงคล้าย วรพงศธร

รองอธิบดีกรมป่าไม้

แผน/ผล การแจกจ่ายกล้าไม้ ประจำปีงบประมาณ พ.ศ. 2560

ที่	กิจกรรม/โครงการ	แผน (กล้า)	ผล (กล้า)	คงเหลือ (กล้า)
1	กิจกรรมเพาะชำกล้าไม้เพื่อเพิ่มพื้นที่สีเขียว	39,950,000	32,789,111	7,160,889
	- เพาะชำกล้าไม้ทั่วไป	31,950,000	26,528,791	5,421,209
	- เพาะชำกล้าไม้ขนาดใหญ่	5,000,000	4,560,884	439,116
	- เพาะชำกล้าไม้ด้วยถาดระบบรากลอย	3,000,000	1,699,436	1,300,564
2	โครงการเพาะชำกล้าไม้พะยูง และไม้มีค่าในสกุลเพื่อการอนุรักษ์	6,200,000	5,036,799	1,163,201
3	โครงการเพาะชำกล้าไม้เพื่อฟื้นฟูสภาพเขาสูงชันที่เสื่อมโทรมกลับคืนสู่สภาพป่าธรรมชาติ	6,800,000	4,426,276	2,373,724
รวม 3 กิจกรรม		52,950,000	42,252,186	10,697,814

ผลการแจกกล้าไม้ ปี 2560

ผลการแจกกล้าไม้ ปี 2560

กรมป่าไม้ โดยสถานี/ศูนย์เพาะชำกล้าไม้ จำนวน 112 แห่งได้ดำเนินการเพาะชำกล้าไม้สำหรับแจกให้กับประชาชน หน่วยงานราชการ วัด โรงเรียน ฯลฯ จำนวน 52.9 ล้านกล้า

ผลการแจกจ่าย
42.2 ล้านกล้า

การติดตามงานโดย APPLICATION LINE

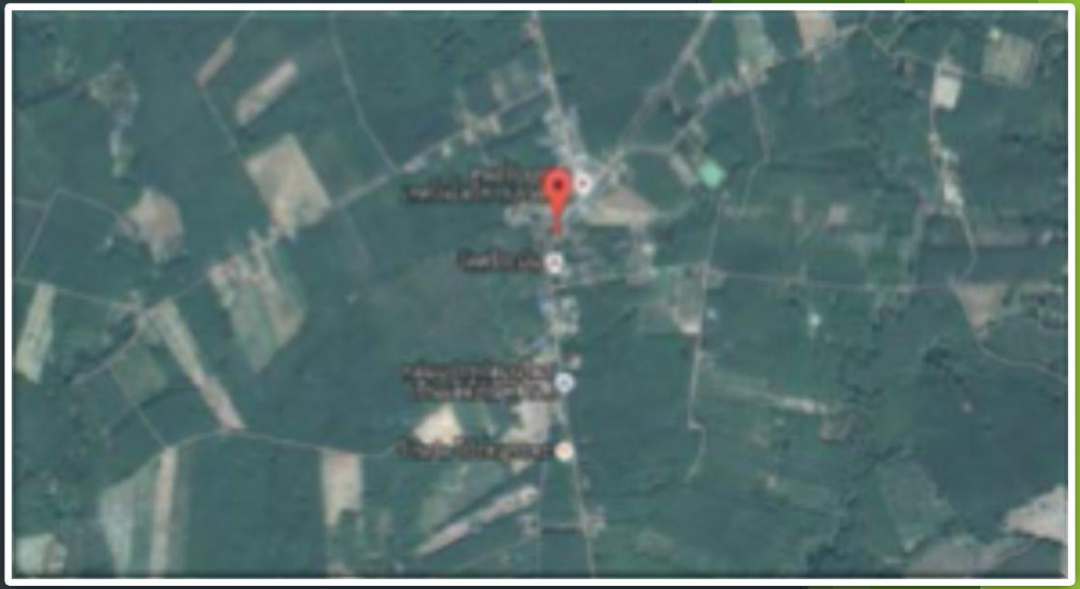

ปรับบทบาทให้สถานี/ศูนย์เพาะชำกล้าไม้
เป็นศูนย์การเรียนรู้ด้านการเพาะชำกล้าไม้ให้กับชุมชน

ให้ความรู้กับราษฎรในการดำเนินการจัดตั้ง

“เรือนเพาะชำชุมชน”

อบรมหลักสูตร **“โรงเรียนกล้าไม้”** ให้กับราษฎรแล้ว จำนวน 7 รุ่น

อบรมเจ้าหน้าที่ในหลักสูตร“ครูกล้าไม้” แล้ว จำนวน 112 คน

ขณะนี้ ท่านรัฐมนตรีว่าการกระทรวงทรัพยากรธรรมชาติและสิ่งแวดล้อม ได้สั่งการให้สำนักงานทรัพยากรธรรมชาติและสิ่งแวดล้อมจังหวัด ร่วมกับเครือข่ายอาสาสมัครพิทักษ์ทรัพยากรธรรมชาติและสิ่งแวดล้อมหมู่บ้าน ดำเนินการจัดตั้ง “เรือนเพาะชำชุมชน” ในทุกจังหวัดแล้ว

กรมป่าไม้ ได้มอบหมายให้สถานี/ศูนย์เพาะชำกล้าไม้ ร่วมสนับสนุนในการดำเนินการจัดตั้ง **“เรือนเพาะชำชุมชน”** ควบคู่ทั้ง 112 หน่วย ทั่วประเทศ ทั้งนี้ ได้ดำเนินการจัดตั้งในท้องที่ ต.ป่าแลวหลวง อ.สันติสุข จ.น่าน และ ต.ด่าน อ.ราศีไศล จ.ศรีสะเกษ แล้ว

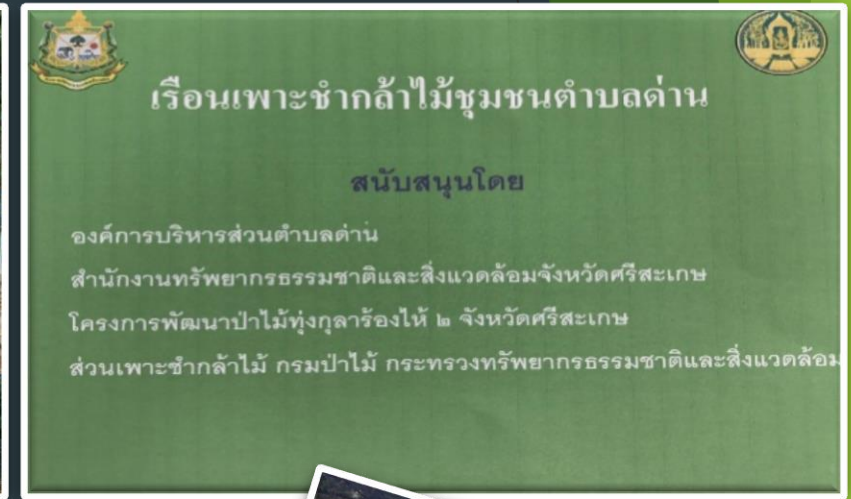

เรือนเพาะชำชุมชน 15 แห่ง ในจังหวัดน่าน

แผนดำเนินการจัดตั้ง

“เรือนเพาะชำชุมชน” ปี 2561

- กรมป่าไม้ ไม่น้อยกว่า 100 แห่ง
- กรมอุทยานแห่งชาติ สัตว์ป่า และพันธุ์พืช ไม่น้อยกว่า 100 แห่ง

แผนการแจกจ่ายกล้าไม้ ประจำปีงบประมาณ พ.ศ. 2561

ที่	กิจกรรม/โครงการ	จำนวน	หน่วยนับ	งบประมาณ (บาท)
1	กิจกรรมเพาะชำกล้าไม้เพื่อเพิ่มพื้นที่สีเขียว	36,600,000	กล้า	126,940,000
	- เพาะชำกล้าไม้ทั่วไป	28,600,000	กล้า	82,940,000
	- เพาะชำกล้าไม้ขนาดใหญ่	5,000,000	กล้า	38,000,000
	- เพาะชำกล้าไม้ด้วยถาดระบบรากลอย	3,000,000	กล้า	6,000,000
2	โครงการเพาะชำกล้าไม้พะยูง และไม้มีค่าในสกุลเพื่อการอนุรักษ์	6,200,000	กล้า	17,980,000
3	โครงการเพาะชำกล้าไม้เพื่อฟื้นฟูสภาพเขาสูงชันที่เสื่อมโทรมกลับคืนสู่สภาพป่าธรรมชาติ	7,000,000	กล้า	20,944,900
4	โครงการเพาะชำกล้าไม้เพื่อเตรียมจัดทำกล้าไม้ขนาดใหญ่	5,000,000	กล้า	14,500,000
รวม 4 กิจกรรม		54,800,000	กล้า	180,364,900

ยุทธศาสตร์การเพิ่มพื้นที่ป่า

(ตามแผนปฏิบัติการปฏิรูปทรัพยากรป่าไม้ พ.ศ. 2560-2579)

แผนการเพิ่มพื้นที่ป่า 20 ปี

การฟื้นฟูสภาพป่าเสื่อมโทรม

จำนวน 14,020,000 ไร่

การส่งเสริมปลูกป่าเศรษฐกิจ

จำนวน 8,680,000 ไร่

แจกจ่ายกล้าไม้ จำนวน 3,860.8 ล้านกล้า

ข้อมูลความต้องการไม้ ศูนย์วิจัยป่าไม้ คณะวนศาสตร์

ข้อมูลการสำรวจความต้องการไม้ตามประเภทอุตสาหกรรมไม้ 8 ประเภท	
1. เยื่อและกระดาษ	Pulp Industry (Paper &Dissolving)
2. แผ่นไม้ประกอบ	Wood Composites Industry (PB, MDF, HDF, HB, CBPB, WPC)
3. ชิ้นไม้สับ	Wood Chip Industry
4. ไม้ก่อสร้าง	Construction Industry
5. เฟอร์นิเจอร์ ผลิตภัณฑ์	Furniture industry
6. พลังงาน	Power Industry (Electricity & Heat Pellet)
7. เพาะเห็ดและปุ๋ยอินทรีย์	Mushroom & Fertilizer Industry
8. ถ่าน, เชื้อเพลิง, เผาอิฐ, บ่มใบยาสูบ	Charcoal & Fuel Wood Industry

ต้องการพื้นที่ปลูก 23 ล้านไร่

58 ล้านตันต่อปี

ส่งเสริมผ่านโครงการปลูกไม้เศรษฐกิจ

ไม้เศรษฐกิจในพื้นที่ปลูกยางพาราและพื้นที่เกษตรกรรม

ไม้รอบตัดฟันยาว

ไม้โตเร็ว

การส่งเสริมปลูกไม้เศรษฐกิจโตเร็ว

การส่งเสริมปลูกไม้เศรษฐกิจรอบตัดฟันยาว

การส่งเสริมปลูกไม้เศรษฐกิจในพื้นที่ปลูกยางพารา

การใช้กลไกที่เกี่ยวข้องสนับสนุน

เงินอุดหนุน/
การเพาะกล้าไม้แจก

พันธบัตรป่าไม้

การจัดทำแผนยุทธศาสตร์และแผนงานการส่งเสริมไม้เศรษฐกิจแบบครบวงจร

เงินอุดหนุน/เพาะกล้าไม้แจก

กรมป่าไม้

ปี 2560 : ให้เงินอุดหนุน ไร่ละ 5,000 บาท *จำนวน 10,000 ไร่*
: เพาะกล้าไม้แจกประชาชนที่สนใจ 6 ล้านกล้า
ปี 2561 : ให้เงินอุดหนุน ไร่ละ 5,000 บาท *จำนวน 10,000 ไร่*
: เพาะกล้าไม้แจกประชาชนที่สนใจ 4.68 ล้านกล้า

ยุทธศาสตร์และแผนงานการส่งเสริมไม้เศรษฐกิจแบบครบวงจร

(พ.ศ. 2560-2579)

ที่มา : คณะวนศาสตร์

ยุทธศาสตร์และแผนงานการส่งเสริมไม้เศรษฐกิจ
แบบครบวงจร พ.ศ. 2561 -2579

ยุทธศาสตร์ ที่ 1 การพัฒนาและปรับปรุงกฎหมายเพื่อเพิ่มประสิทธิภาพการส่งเสริมไม้เศรษฐกิจ

ยุทธศาสตร์ ที่ 2 การจัดเตรียมพื้นที่รองรับการส่งเสริมไม้เศรษฐกิจ

ยุทธศาสตร์ ที่ 3 การพัฒนามาตรการทางการคลัง การเงิน และระบบตลาด เพื่อสร้างแรงจูงใจ

ยุทธศาสตร์ ที่ 4 การส่งเสริมและพัฒนาเกษตรกร และผู้ประกอบการไม้เศรษฐกิจ

ยุทธศาสตร์ ที่ 5 การวิจัยและพัฒนา เทคโนโลยี และนวัตกรรมไม้เศรษฐกิจ

ยุทธศาสตร์ ที่ 6 การเพิ่มประสิทธิภาพระบบการบริหารงานเพื่อส่งเสริมไม้เศรษฐกิจ

ยุทธศาสตร์ ที่ 7 การพัฒนาระบบการรับรองป่าไม้

ยุทธศาสตร์และแผนงานการส่งเสริมไม้เศรษฐกิจ

การประชุมคณะอนุกรรมการศึกษา วิเคราะห์ รูปแบบกลไกทางการเงินสนับสนุนการปลูกป่า (พันธบัตรป่าไม้)

หลักการของพันธบัตรป่าไม้

“กลไกพันธบัตรป่าไม้ สร้างสมดุลเชิงพาณิชย์และการอนุรักษ์ป่า”

การฟื้นฟู
พื้นที่ป่า

ใช้เงินทุนและ
ทรัพยากร

ออกพันธบัตรป่าไม้
ชุมชนสวนป่า และ
พื้นที่ป่า
เสื่อมโทรม

เรียกเก็บรายได้จาก
ผู้ที่ได้ประโยชน์จาก
ระบบนิเวศต้นน้ำ

นำรายได้มาจ่าย
เป็นผลตอบแทน
ให้กับ
ผู้ลงทุนใน
พันธบัตรป่าไม้

พันธบัตรป่าไม้ทำ
หน้าที่เป็น CSR
อย่างหนึ่ง

การขึ้นทะเบียนที่ดินเป็นสวนป่า ONLINE

สรุปผลการดำเนินการขึ้นทะเบียนสวนป่า ONLINE
ตั้งแต่วันที่ 1 มกราคม 2560 – 27 พฤศจิกายน 2560

มีผู้มาขอขึ้นทะเบียนสวนป่า ONLINE ทั้งสิ้น 5,627 ราย

จำนวน 75 จังหวัด

พื้นที่รวมทั้งสิ้น

43,304-1-41.1 ไร่