

อส.

ปม.

ป่าเสื่อมสภาพ



แนวทางการบริหารจัดการพื้นที่ป่าไม้ กรณีจังหวัดน่าน

ข้อมูลพื้นที่จังหวัดน่าน

พื้นที่ทั้งหมดของจังหวัดน่าน 7.581 ล้านไร่

พื้นที่ป่า 6.058 ล้านไร่

พื้นที่ ส.ป.ก. 0.457 ล้านไร่

พื้นที่ที่มีเอกสารสิทธิรับรองถูกต้อง 1.06 ล้านไร่

พื้นที่ที่มีสภาพป่า
4.394 ล้านไร่

พื้นที่ป่าที่ถูกบุกรุก/เสื่อมโทรม
1.664 ล้านไร่

พื้นที่ป่าอนุรักษ์ที่ถูกบุกรุก
0.228 ล้านไร่

พื้นที่ป่าสงวนแห่งชาติที่ถูกบุกรุก
1.436 ล้านไร่

ลุ่มน้ำชั้น 1 และ 2
0.918 ล้านไร่

ลุ่มน้ำชั้น 3 4 และ 5
0.518 ล้านไร่





ต.ป่าแลวหลวง อ.สันติสุข จ.น่าน



อดีต :
ไร่ข้าวโพด

ปัจจุบัน :
ฟื้นฟูแล้ว
3,060 ไร่

ป่าเสื่อมสภาพ (ลุ่มน้ำ ชั้น 1, 2)

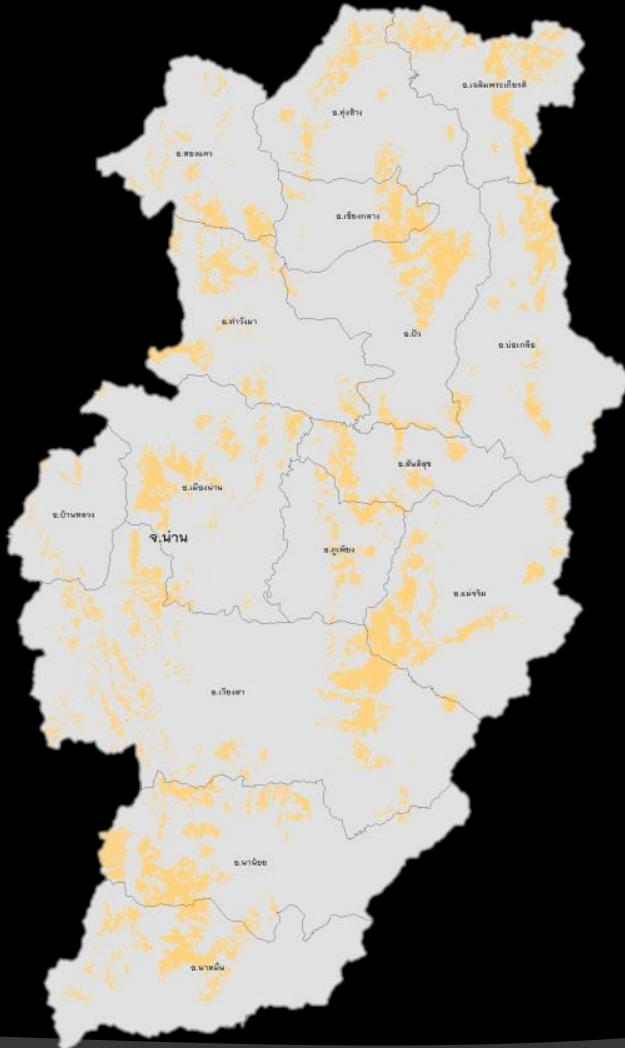

แนวทางตามมาตรา 19

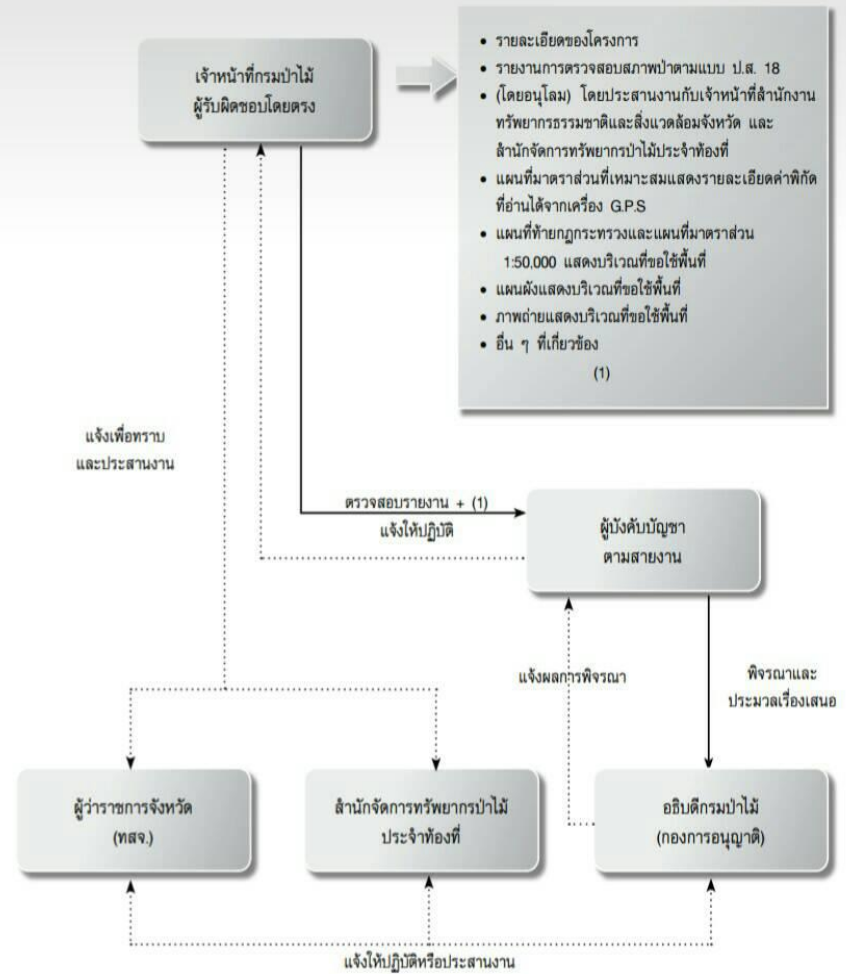

- รายละเอียดของโครงการ
 - รายงานการตรวจสอบสภาพป่าตามแบบ ป.ส. 18 (โดยอนุโลม) โดยประสานงานกับเจ้าหน้าที่สำนักงานทรัพยากรธรรมชาติและสิ่งแวดล้อมจังหวัด และสำนักจัดการทรัพยากรป่าไม้ประจำท้องที่
 - แผนที่มาตราส่วนที่เหมาะสมแสดงรายละเอียดคำพิทักษ์ที่ย่านได้จากเครื่อง GPS
 - แผนที่ท้ายกฎกระทรวงและแผนที่มาตราส่วน 1:50,000 แสดงบริเวณที่ขอใช้พื้นที่
 - แผนผังแสดงบริเวณที่ขอใช้พื้นที่
 - ภาพถ่ายแสดงบริเวณที่ขอใช้พื้นที่
 - อื่น ๆ ที่เกี่ยวข้อง
- (1)

หมายเหตุ → ขั้นตอนการปฏิบัติในการขออนุญาต
 → ขั้นตอนการปฏิบัติหลังจากการพิจารณาของกรมป่าไม้
 • ขั้นตอนการปฏิบัติอาจมีการแก้ไขเพิ่มเติม ตามนโยบายและสถานการณ์

ป่าเสื่อมสภาพ (ลุ่มน้ำ ชั้น 3, 4, 5)

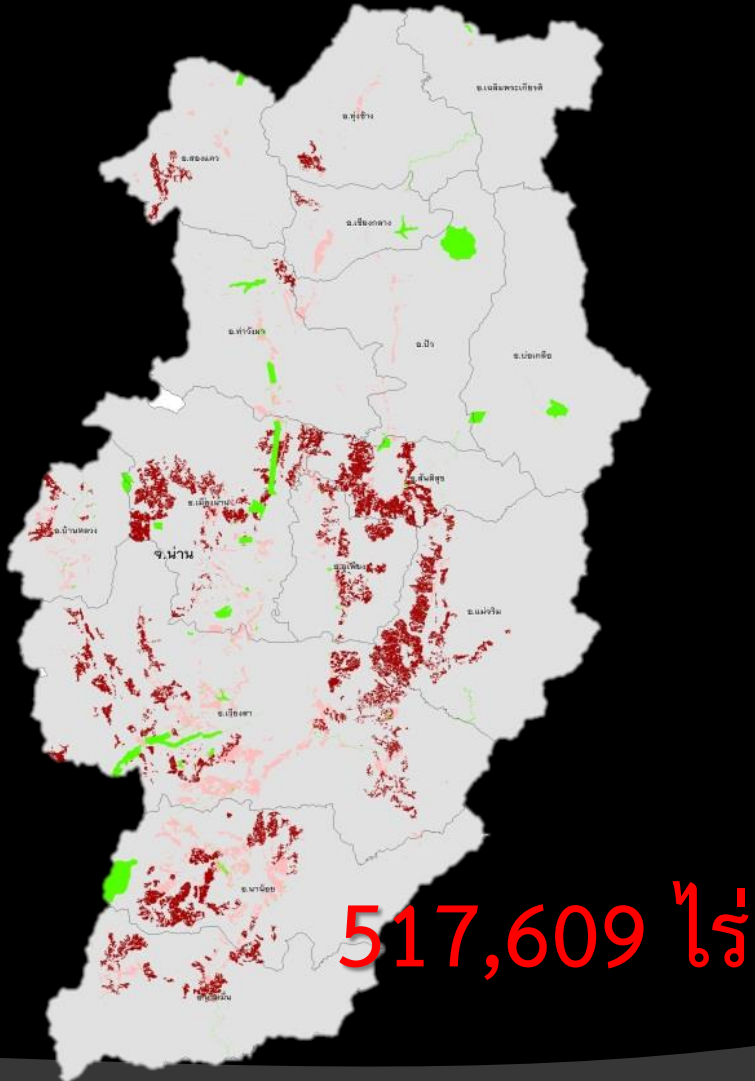

ข้อมูลปริมาณความต้องการใช้ไม้ในอุตสาหกรรม 8 ประเภท

ศูนย์วิจัยป่าไม้ คณะวนศาสตร์ (2560)

ประเภทอุตสาหกรรม	ปริมาณความต้องการต่อปี (ล้านบาท)
1. เยื่อและกระดาษ	7
2. แผ่นไม้ประกอบ	6
3. ซีนไม้สับ	6
4. ไม้ก่อสร้าง	7
5. เฟอร์นิเจอร์ ผลิตภัณฑ์	0.5
6. พลังงาน	0.5
7. เพาะเห็ดและปุ๋ยอินทรีย์	15
8. ถ่าน, เชื้อเพลิง, เผาอิฐ, บ่มใบยาสูบ	16

ต้องมีพื้นที่ปลูกเพื่อรองรับ **23 ล้านไร่**

58 ล้านบาทต่อปี

การส่งเสริมปลูกไม้เศรษฐกิจโตเร็ว



กรมป่าไม้



แปลงปลูกไม้เศรษฐกิจ
ภายใน
โครงการส่งเสริมการปลูกต้นไม้เพื่อเพิ่มพื้นที่ป่าเศรษฐกิจ
นายอนพัทธ์ มิ่งสัน
ตั้งอยู่หมู่ที่ 1 ตำบลแม่ภา อำเภอมะนัง จังหวัดตาก เขตที่ 10 ไร่
พื้นที่ปลูก 10 ไร่
ชนิดไม้เศรษฐกิจที่ปลูก: ยางพารา (Hevea brasiliensis) 10 ไร่
ชนิดไม้เศรษฐกิจที่ปลูก: พืชอื่น (ชนิดไม้เศรษฐกิจ) 10 ไร่
ชนิดไม้เศรษฐกิจที่ปลูก: พืชอื่น (ชนิดไม้เศรษฐกิจ) 10 ไร่
ชนิดไม้เศรษฐกิจที่ปลูก: พืชอื่น (ชนิดไม้เศรษฐกิจ) 10 ไร่

กระถางบรรจุต้นผสม
Acaria auriculiformis Hybrid
ปลูกโดย
นายอนพัทธ์ มิ่งสัน
นายอนพัทธ์ มิ่งสัน
นายอนพัทธ์ มิ่งสัน

กระถางบรรจุต้นผสม
Acaria auriculiformis Hybrid
ปลูกโดย
นายอนพัทธ์ มิ่งสัน
นายอนพัทธ์ มิ่งสัน
นายอนพัทธ์ มิ่งสัน



ระบบวนเกษตร



การส่งเสริมปลูกไม้เศรษฐกิจรอบตัดฟันยาว



กรมป่าไม้



ปี 2560 : ให้เงินอุดหนุน ไร่ละ 5,000 บาท จำนวน 10,000 ไร่
: เพาะกล้าไม้แจกประชาชนที่สนใจ 6 ล้านกล้า

แนวทางการแก้ไขปัญหของกรมป่าไม้เพื่อลดการปลูกข้าวโพดเลี้ยงสัตว์ในพื้นที่ป่า จ.น่าน

การแก้ไขปัญหา	พื้นที่ (ไร่)	
	ปี 2557-2560	ปี 2561
	ผลการดำเนินงาน	แผน
1. เจรจาขอคืนพื้นที่บางส่วน ซึ่งล่อแหลมต่อการเกิดภัยพิบัติ (ทส. และ มท.)	39,728	10,000
2. ฟื้นฟูพื้นที่ที่ได้คืน โดยปลูกไม้ป่าท้องถิ่น (ทส.)	39,728	10,000
3. ขยายผลโครงการสร้างป่าสร้างรายได้ฯ (ทส. กษ. และ พณ.)	6,830	7,000
4. จัดหาที่ดิน/อนุญาตใช้ที่ดินตามนโยบาย คทช. ในพื้นที่บุกรุก ก่อน ปี 2545 (มท., กษ. และ ทส.)	25,507	113,837
5. พื้นที่ที่ไม่สามารถออก คทช. (อยู่หลัง ปี 2545 ถึงก่อน 17 มิ.ย.2557) (ทส. กษ. และ พณ.) - ปรับปรุงมติ ครม. 8 ก.ย. 2535 - ดำเนินการตามแนวทางป่าเศรษฐกิจชุมชน, วนเกษตร	-	-

แผนที่ ZONING 15 อำเภอในจังหวัดน่าน

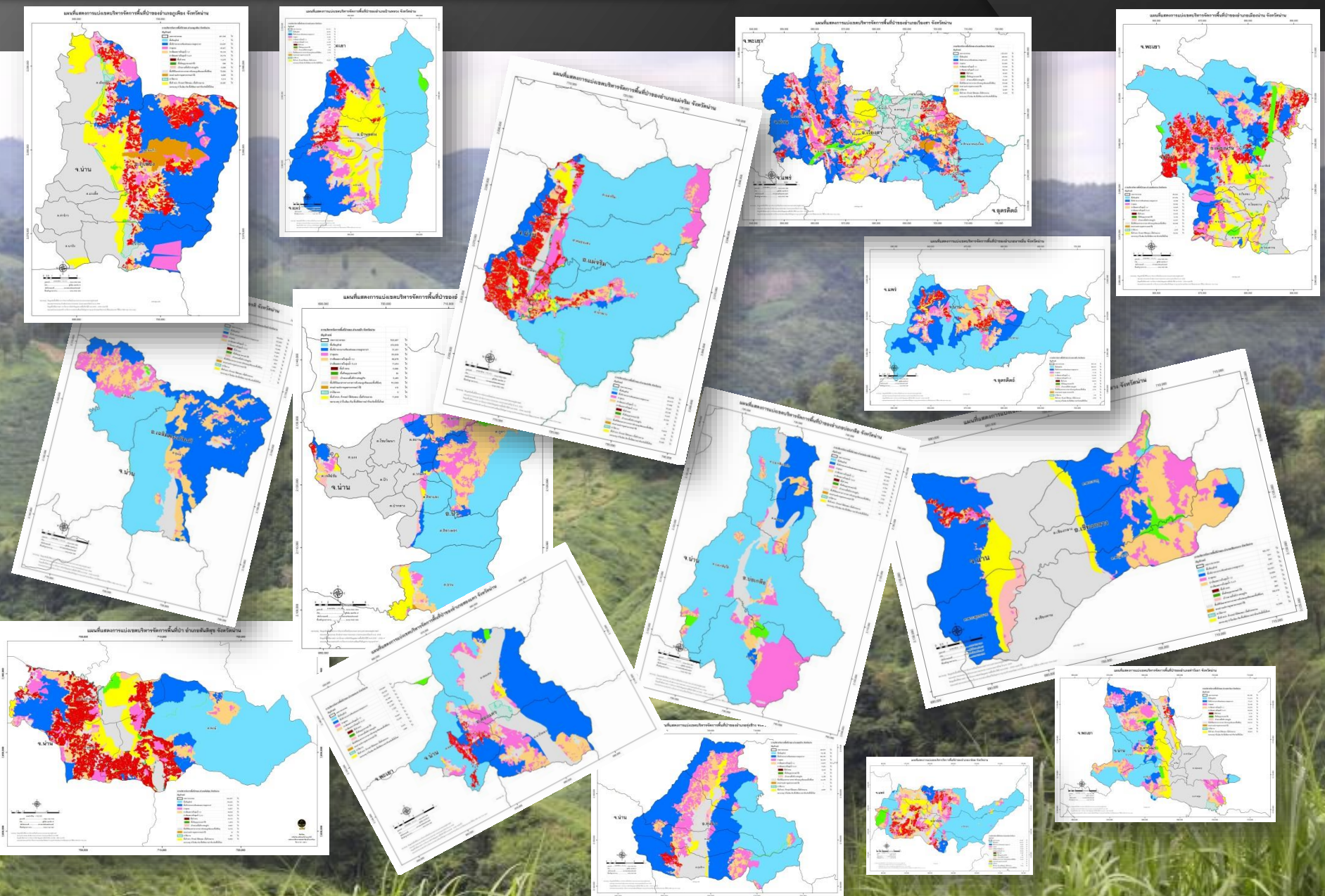

โครงสร้างศูนย์พัฒนาป่าไม้จังหวัดน่าน

“หน่วยบริการและพัฒนาป่าไม้ อ.เวียงสา” (3 หน่วย)

“หน่วยบริการและพัฒนาป่าไม้ อ.น่าน้อย”

“หน่วยบริการและพัฒนาป่าไม้ อ.นาหมื่น”

“หน่วยบริการและพัฒนาป่าไม้ อ.แม่จริม”

“หน่วยบริการและพัฒนาป่าไม้ อ.ปัว”

“หน่วยบริการและพัฒนาป่าไม้ อ.บ่อเกลือ”

“หน่วยบริการและพัฒนาป่าไม้ อ.บ้านหลวง”

“หน่วยบริการและพัฒนาป่าไม้ อ.เฉลิมพระเกียรติ”

“หน่วยบริการและพัฒนาป่าไม้ อ.เมืองน่าน”

“หน่วยบริการและพัฒนาป่าไม้ อ.สันติสุข”

“หน่วยบริการและพัฒนาป่าไม้ อ.ท่าวังผา”

“หน่วยบริการและพัฒนาป่าไม้ อ.เชียงกลาง”

“หน่วยบริการและพัฒนาป่าไม้ อ.สองแคว”

“หน่วยบริการและพัฒนาป่าไม้ อ.ทุ่งช้าง”

“หน่วยบริการและพัฒนาป่าไม้ อ.ภูเพียง”

สถานภาพพื้นที่อำเภอสันติสุข จังหวัดน่าน

244,357 ไร่

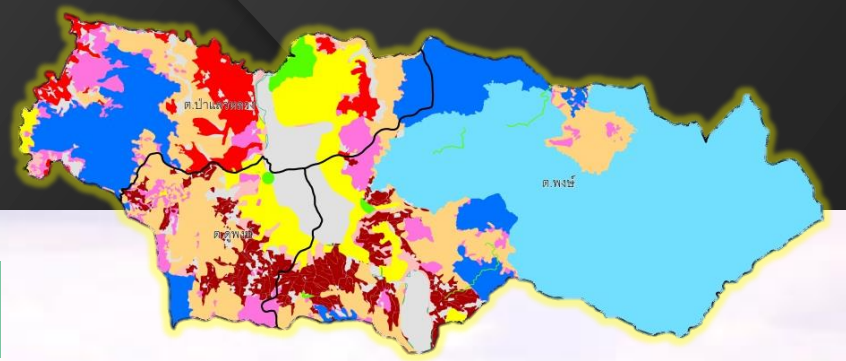

1. พื้นที่ในความรับผิดชอบของ อส. 88,845 ไร่

2. พื้นที่ป่าคงสภาพในความรับผิดชอบของ ปม. 45,868 ไร่

- เตรียมส่งมอบ อส. 31,231 ไร่

3. พื้นที่ป่าเสื่อมสภาพ (ป่าสงวนฯ ของ ปม.)

3.1 พื้นที่ป่าเสื่อมสภาพ ชั้น 1,2 39,819 ไร่

3.2 พื้นที่ป่าเสื่อมสภาพ ชั้น 3,4,5 36,216 ไร่

3.2.1 คทช. 23,721 ไร่

3.2.2 พื้นที่อนุญาต 2,908 ไร่

3.2.3 เป้าหมายพื้นที่ป่าเศรษฐกิจ 9,587 ไร่

4. พื้นที่ ส.ป.ก. 19,965 ไร่

5. ป่าไม้ถาวร 480 ไร่

6. พื้นที่ที่มีเอกสารทางราชการรับรองถูกต้อง 13,145 ไร่





กรมป่าไม้

พื้นที่มีสภาพป่า 45,868 ไร่

1. การลาดตระเวน



2. การใช้ DRONE



3. การจัดทำแนวกันไฟล้อมรอบ

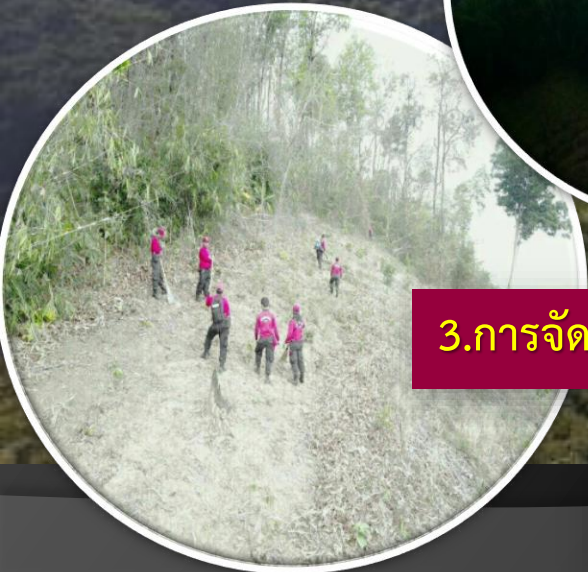

4. การติดตามด้วยระบบ GISTDA



“ป่าชุมชนดั้งเดิม”

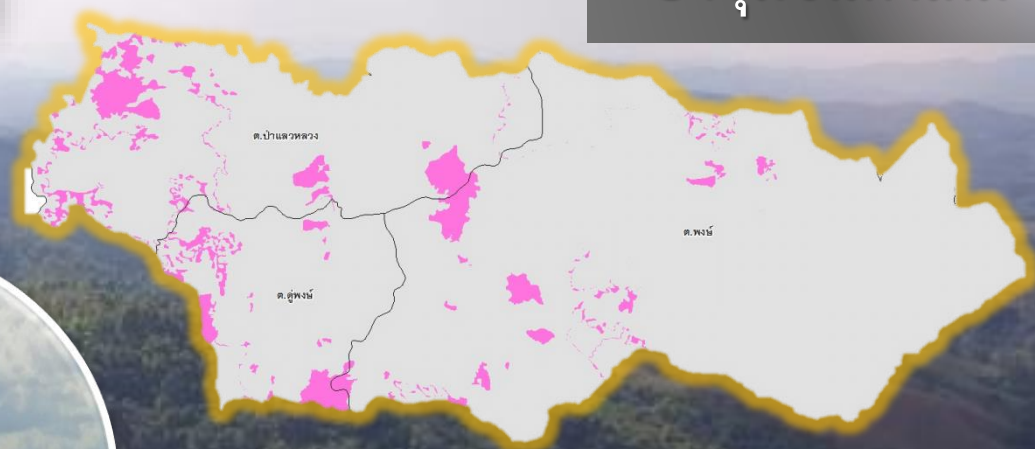

5. app.พิทักษ์ไพร





พื้นที่ป่าเสื่อมสภาพ ชั้น 1,2 (39,819 ไร่)



“จัดตั้งศูนย์ฟื้นฟูป่าต้นน้ำ”



กรมป่าไม้

พื้นที่ทวงคืน/เจรจาคืนเพื่อฟื้นฟู จำนวน 3,060 ไร่



เตรียมพื้นที่



ปักหลักหมายแนวปลูก



ปลูก



บำรุง

“ปลูกเป็นป่าชุมชน” โดยให้ราษฎรมีส่วนร่วม

ปลูกชนิดพันธุ์ไม้ดั้งเดิมปลูกฟื้นฟูด้วยไม้ผลกินได้/ไม้ใช้สอย ให้ราษฎรได้มีส่วนร่วมในการฟื้นฟู ในการปลูก ดูแล รักษา จนกระทั่งสามารถเก็บผลผลิตจากป่า และจัดตั้งเป็นป่าชุมชนได้ในอนาคต



เจรจาขอคืนพื้นที่

ติดตามด้วยกล้อง cctv





กรมป่าไม้

พื้นที่ป่าเสื่อมสภาพ ชั้น 3,4,5 (36,216 ไร่)

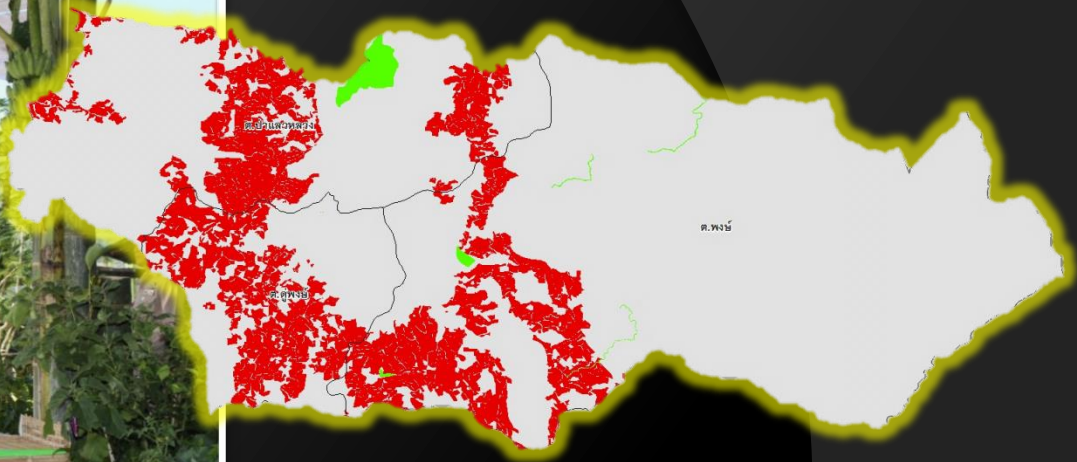

เป้าหมาย คทช.

23,721 ไร่

ออกแล้ว 10,452 ไร่

เป้าหมายพื้นที่ป่าเศรษฐกิจ

9,587 ไร่



พื้นที่ ส.ป.ก. 19,965 ไร่

/พื้นที่ที่มีเอกสารทางราชการรับรองถูกต้อง 13,185 ไร่

ส่งเสริมการปลูกป่า 20% ตามระเบียบ ส.ป.ก.

ป่าเศรษฐกิจ

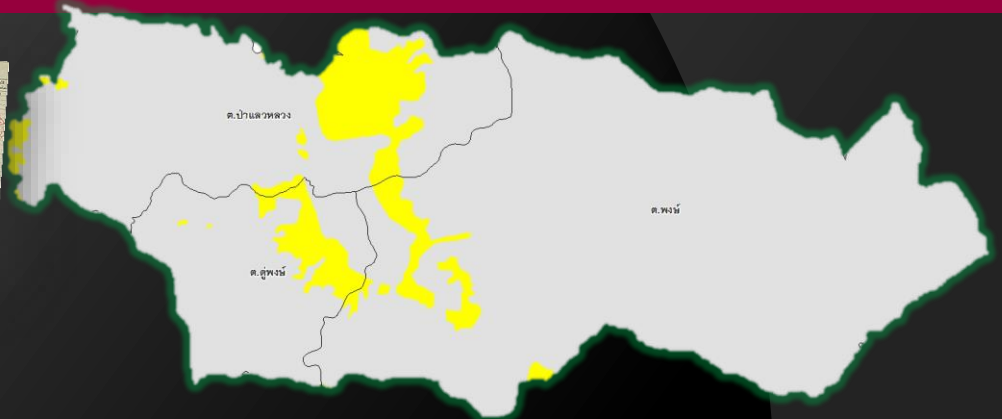



การดำเนินการบริหารจัดการพื้นที่

อ.สันติสุข จ.น่าน

กิจกรรม	จำนวน
1 พื้นที่ถูkbุกรุก	11 ไร่
2 การเจรจาขอคืนพื้นที่/ทวงคืนพื้นที่เพื่อปลูกฟื้นฟู	3,060 ไร่
3 การจัดการป่าไม้ร่วมกับชุมชน (คนอยู่กับป่า)	อยู่ระหว่างการ เสนอ ทส. เพื่อนำเข้าสู่การพิจารณา ครม.
4 คทช.	10,452 ไร่
5 ป่าเศรษฐกิจ	1,000 ไร่
6 ป่าชุมชน	จำนวน 19 หมู่บ้าน เนื้อที่ 13,005 ไร่
7 สร้างป่าสร้างรายได้	200 ไร่

1.รักษาป่าเดิม ไม่มีการบุกรุกเพิ่มเติม
พื้นที่บริเวณป่าต้นน้ำบนพื้นที่สูงชัน อ.สันติสุข จ.น่าน



ป่าธรรมชาติอยู่ครบ 45,868 ไร่

2. จัดตั้งฐานปฏิบัติการฟื้นฟูป่าต้นน้ำ ตามนโยบายของท่าน รมว.ทส. บริเวณป่าต้นน้ำบนพื้นที่สูงชัน อ.สันติสุข จ.น่าน



3. เสร็จจากขอคืนพื้นที่ก่อนกรมป่าไม้เข้าไปดำเนินการบริหารจัดการพื้นที่ บริเวณป่าต้นน้ำบนพื้นที่สูงชัน อ.สันติสุข จ.น่าน



เสร็จจากขอคืนพื้นที่ 3,060 ไร่

4. ผลการฟื้นฟูป่าโดยการมีส่วนร่วมของราษฎรในพื้นที่ จำนวน 3,060 ไร่ บริเวณป่าต้นน้ำบนพื้นที่สูงชัน อ.สันติสุข จ.น่าน



อดีต



ปัจจุบัน



เตรียมประกาศจัดตั้งเป็นป่าชุมชนต่อไป

4. ผลการฟื้นฟูป่าโดยการมีส่วนร่วมของราษฎรในพื้นที่ จำนวน 3,060 ไร่ บริเวณป่าต้นน้ำบนพื้นที่สูงชัน อ.สันติสุข จ.น่าน

แผนที่แสดงแปลงปลูกฟื้นฟูป่าต้นน้ำส่งเสริมการปลูกป่ากรรมป่าไม้
ตำบลป่าแลวหลวง อำเภอสันติสุข จังหวัดน่านปี พ.ศ. 2559, 2560

คำอธิบายสัญลักษณ์

- แปลงปลูกฟื้นฟูป่า สตป. ปม. ปี พ.ศ. 2559
- แปลงปลูกฟื้นฟูป่า สตป. ปม. ปี พ.ศ. 2560
- ขอบเขตป่าสงวนแห่งชาติ
- ขอบเขตอำเภอ

กรมส่งเสริมการเกษตร
กองส่งเสริมการอนุรักษ์ดินและน้ำ
ศูนย์ส่งเสริมและพัฒนาอาชีพการเกษตร
พืชไร่และพืชไร่และพืชไร่

Google Earth

วันที่เก็บภาพ: 11/30/2015 47 Q 711574.53 ม. ตะวันออก 2093917.27 ม. เหนือ ความสูง 484 ม. ความสูงระดับสายตา 53.85 กม.

5.การติดตามด้วย กล้อง CCTV
บริเวณป่าต้นน้ำบนพื้นที่สูงชัน อ.สันติสุข จ.น่าน



6.การมอบเอกสารสิทธิที่ดินทำกิน พื้นที่บริเวณ อ.สันติสุข จ.น่าน



อนุญาตแล้ว 10,452 ไร่

7.การดำเนินโครงการสร้างป่าสร้างรายได้ พื้นที่บริเวณ อ.สันติสุข จ.น่าน



จำนวน 200 ไร่

8. การส่งเสริมปลูกป่าเศรษฐกิจ จำนวน 1,000 ไร่ พื้นที่บริเวณ อ.สันติสุข จ.น่าน

สนับสนุนเงินทุน 5,000 บาท/ไร่



สนับสนุนกล้าไม้ 200 ต้น/ไร่



9.การประกาศจัดตั้งป่าชุมชน พื้นที่บริเวณ อ.สันติสุข จ.น่าน



ดำเนินการแล้ว จำนวน 19 หมู่บ้าน
พื้นที่ 13,005 ไร่

10.การจัดตั้งเรือนเพาะชำกล้าไม้ชุมชน พื้นที่บริเวณ อ.สันติสุข จ.น่าน



ท่านรัฐมนตรีว่าการกระทรวงทรัพยากรธรรมชาติและสิ่งแวดล้อม ได้สั่งการให้สำนักงานทรัพยากรธรรมชาติและสิ่งแวดล้อมจังหวัดน่านร่วมกับเครือข่ายอาสาสมัครพิทักษ์ทรัพยากรธรรมชาติและสิ่งแวดล้อมหมู่บ้านดำเนินการ โดยกรมป่าไม้ได้มอบหมายให้หน่วยงาน สถานี/ศูนย์เพาะชำกล้าไม้ ทั้ง 112 หน่วย ร่วมสนับสนุนในการดำเนินการจัดตั้งเรือนเพาะชำชุมชนทั่วประเทศ ทั้งนี้ ในท้องที่ ต.ป่าเลหวหลวง อ.สันติสุข จ.น่าน ได้ดำเนินการแล้ว