

สถานีเพาะชำกล้าไม้จังหวัดประจวบคีรีขันธ์

นายวิรัตน์ วิลาวรรณ ขอรับกล้าไม้จำนวน 1,500 เพื่อนำไปปลูกบริเวณพื้นที่ ม.8 ต.อ่าวน้อย อ.เมือง จ.ประจวบคีรีขันธ์

ขอรับกล้าไม้



นำกล้าไม้ไปปลูก

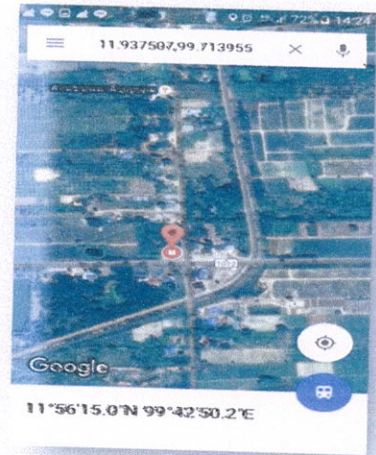

เจ้าหน้าที่ติดตาม และประเมินผล



พี่นา
[Handwritten signature]

(นายพิธิวัฒน์ มาเอี่ยม)
นักวิชาการป่าไม้ชำนาญการ

[Handwritten signature]

สถานีเพาะชำกล้าไม้จังหวัดประจวบคีรีขันธ์

องค์การบริหารส่วนตำบลอ่าวน้อย ขอรับกล้าไม้จำนวน 1,600 เพื่อนำไปปลูกบริเวณพื้นที่ ม.4 ต.อ่าวน้อย อ.เมือง จ.ประจวบคีรีขันธ์

ขอรับกล้าไม้



นำกล้าไม้ไปปลูก

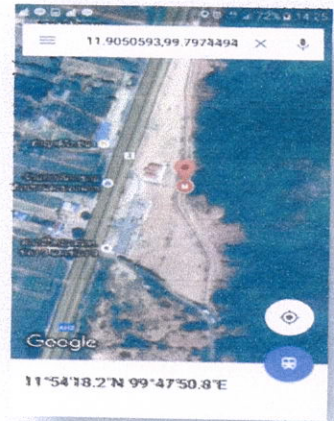

เจ้าหน้าที่ติดตาม และประเมินผล



สำเนาถูกต้อง



(นายพิชิตน์ นามิยาม)
นักวิชาการป่าไม้ชำนาญการ



สถานีเพาะชำกล้าไม้จังหวัดประจวบคีรีขันธ์

นายศุภณโชค แก้วนาบอน ขอรับกล้าไม้จำนวน 600 เพื่อนำไปปลูกบริเวณพื้นที่ บ้านหนองกก ม.

11 ต.เกาะหลัก อ.เมือง จ.ประจวบคีรีขันธ์

ขอรับกล้าไม้



นำกล้าไม้ไปปลูก

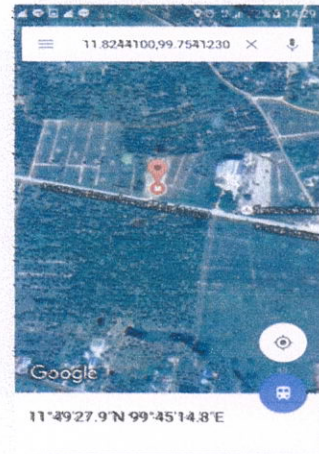
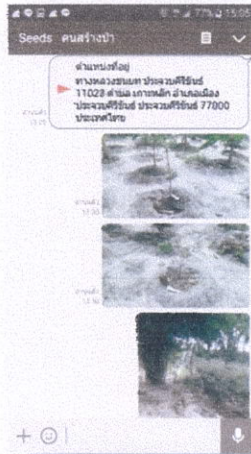

เจ้าหน้าที่ติดตาม และประเมินผล



สำนักงานของ



(นายพิธิวัฒน์ ภาเอี่ยม)

นักวิชาการป่าไม้ชำนาญการ



สถานีเพาะชำกล้าไม้จังหวัดประจวบคีรีขันธ์

นายศุภธนโชค แก้วนาบอน ขอรับกล้าไม้จำนวน 900 เพื่อนำไปปลูกบริเวณพื้นที่ บ้านหนองกก ม.

1 ต.เกาะหลัก อ.เมือง จ.ประจวบคีรีขันธ์

ขอรับกล้าไม้



นำกล้าไม้ไปปลูก

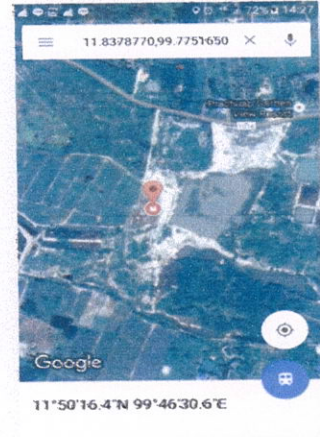
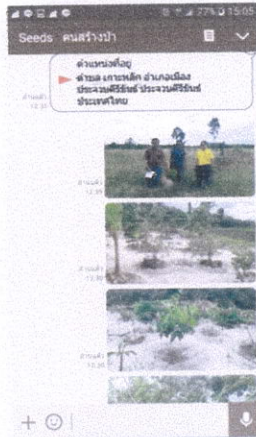

เจ้าหน้าที่ติดตาม และประเมินผล



ผู้ควบคุม



(นฤพิริวัฒน์ มาเอี่ยม)

นักวิชาการป่าไม้ชำนาญการ

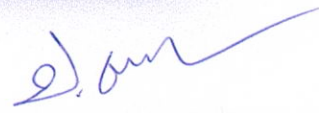

สถานีเพาะชำกล้าไม้จังหวัดประจวบคีรีขันธ์

นางจิฬารัตน์ แก้วนาบอน ขอรับกล้าไม้จำนวน 1,420 เพื่อนำไปปลูกบริเวณพื้นที่ บ้านหนองกก

ม.1 ต.เกาะหลัก อ.เมือง จ.ประจวบคีรีขันธ์

ขอรับกล้าไม้



นำกล้าไม้ไปปลูก

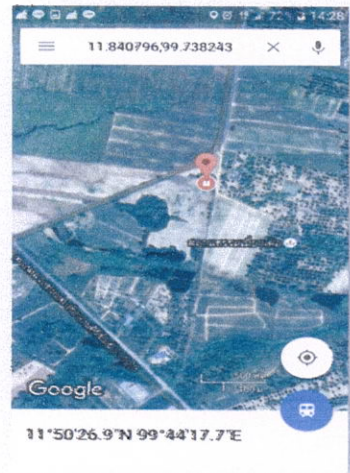

เจ้าหน้าที่ติดตาม และประเมินผล



สถานี

(นายพิริวัฒน์ มาเอี่ยม)
นักวิชาการป่าไม้ชำนาญการ

สถานีเพาะชำกล้าไม้จังหวัดประจวบคีรีขันธ์

ชุดปฏิบัติการสัมพันธ์มวลชนที่ 1211 กองอำนวยการรักษาความมั่นคงภายในภาค 1 ส่วนแยกที่ 2 (บ้านด่าน
สิงขร) ขอรับกล้าไม้จำนวน 1,000 ต้น เพื่อนำไปปลูกบริเวณพื้นที่ ม.6 ต.คลองวาฬ อ.เมือง จ.ประจวบฯ

ขอรับกล้าไม้



นำกล้าไม้ไปปลูก

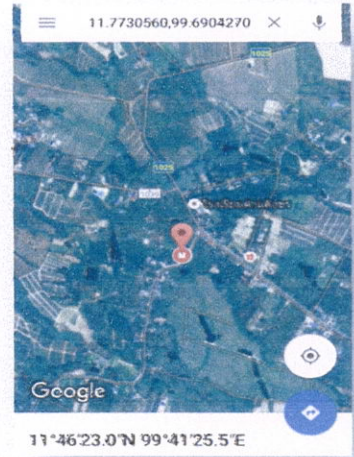

เจ้าหน้าที่ติดตาม และประเมินผลการปลูก



ตำแหน่งผู้ติดตาม

(นายพิริวัฒน์ หมาเอี่ยม)
นักวิชาการป่าไม้ชำนาญการ

สถานีเพาะชำกล้าไม้จังหวัดประจวบคีรีขันธ์

นายสุทัศน์ ทีปรักษาพันธ์ ขอรับกล้าไม้จำนวน 650 เพื่อนำไปปลูกบริเวณพื้นที่ ม.10

ต.นาทูกวาง อ.ทับสะแก จ.ประจวบคีรีขันธ์

ขอรับกล้าไม้



นำกล้าไม้ไปปลูก

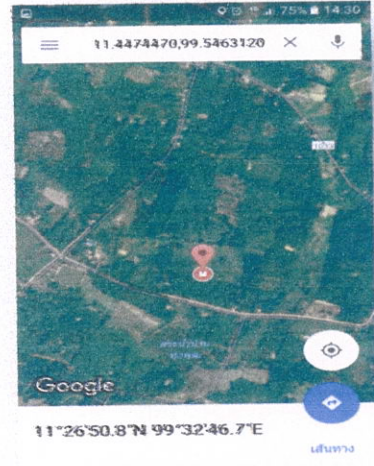

เจ้าหน้าที่ติดตาม และประเมินผล



สถานีเพาะชำกล้าไม้

(Handwritten signature)

(นายพิริวัฒน์ มาเอี่ยม)
นักวิชาการป่าไม้ชำนาญการ

(Handwritten signature)

สถานีเพาะชำกล้าไม้จังหวัดประจวบคีรีขันธ์

น.ส.จรรยา เดชฉกรรจ์ ขอรับกล้าไม้จำนวน 800 เพื่อนำไปปลูกบริเวณพื้นที่ วัดอติสูตโต ต.หัว

หิน อ.หัวหิน จ.ประจวบคีรีขันธ์

ขอรับกล้าไม้



นำกล้าไม้ไปปลูก



เจ้าหน้าที่ติดตาม และประเมินผล



สถานีเพาะชำกล้าไม้จังหวัดประจวบคีรีขันธ์

(Handwritten signature)

(นายพิริวัฒน์ ภาเอี่ยม)

(Handwritten signature)

สถานีเพาะชำกล้าไม้จังหวัดประจวบคีรีขันธ์

วัดห้วยสัก ขอรับกล้าไม้จำนวน 1,500 เพื่อนำไปปลูกบริเวณพื้นที่ วัดห้วยสัก ม.7 ต.ทรายทอง อ.

บางสะพานน้อย จ.ประจวบคีรีขันธ์

ขอรับกล้าไม้



นำกล้าไม้ไปปลูก

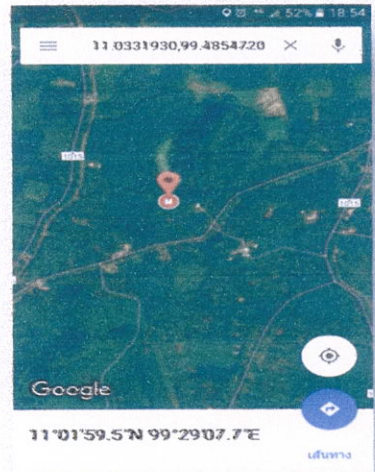

เจ้าหน้าที่ติดตาม และประเมินผล



สถานีเพาะชำกล้าไม้
จังหวัดประจวบคีรีขันธ์

(นายพิริวัฒน์ ภาเอี่ยม)
นักวิชาการป่าไม้ชำนาญการ

Signature

สถานีเพาะชำกล้าไม้จังหวัดประจวบคีรีขันธ์

นายนเรศ เพชรกุล ขอรับกล้าไม้จำนวน 400 เพื่อนำไปปลูกบริเวณพื้นที่ สำนักสงฆ์พุทธสิงขร ม.

6 ต.คลองวาฬ อ.เมือง จ.ประจวบคีรีขันธ์

ขอรับกล้าไม้



นำกล้าไม้ไปปลูก

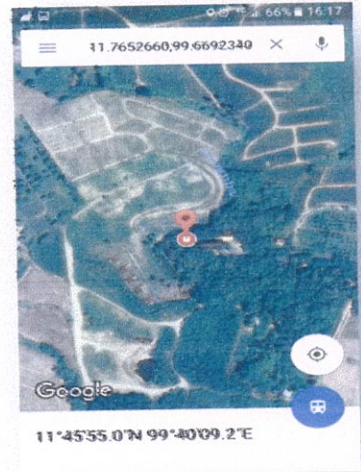

สถานีเพาะชำ

[Handwritten signature]

(นางขนิษฐา มาเยี่ยม)

ผู้อำนวยการป่าไม้ท่าบ่อ

เจ้าหน้าที่ติดตาม และประเมินผล



[Handwritten signature]

สถานีเพาะชำกล้าไม้จังหวัดประจวบคีรีขันธ์

สำนักงานเทศบาลเมืองหัวหิน ขอรับกล้าไม้จำนวน 1,000 เพื่อนำไปปลูกบริเวณพื้นที่ เขาทินเหล็กไฟ ต.หินเหล็กไฟ อ.หัวหิน จ.ประจวบคีรีขันธ์

ขอรับกล้าไม้



นำกล้าไม้ไปปลูก

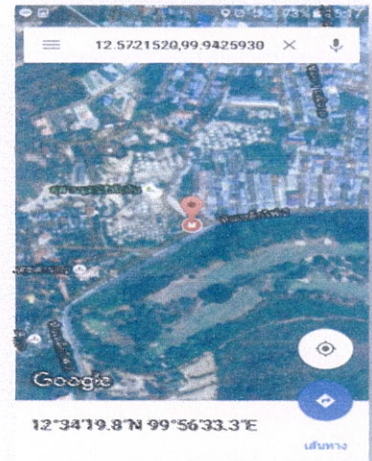

สำเนาของ

(นายพิธิวัฒน์ มาเถียน)

นักวิชาการป่าไม้ชำนาญการ

เจ้าหน้าที่ติดตาม และประเมินผล



สถานีเพาะชำกล้าไม้จังหวัดประจวบคีรีขันธ์

องค์การบริหารส่วนตำบลไร่เก่า ขอรับกล้าไม้จำนวน 1,500 เพื่อนำไปปลูกบริเวณพื้นที่ สาธารณะ ต.ไร่เก่า อ.สามร้อยยอด จ.ประจวบคีรีขันธ์

ขอรับกล้าไม้



นำกล้าไม้ไปปลูก

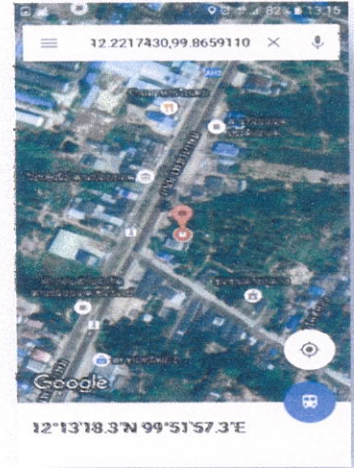

สำเนาของ

Handwritten signature

(นายพิริวัฒน์ มาเอี่ยม,
นักวิชาการป่าไม้ชำนาญการ

เจ้าหน้าที่ติดตาม และประเมินผล



Handwritten signature

สถานีเพาะชำกล้าไม้จังหวัดประจวบคีรีขันธ์

นางอังคณา ชีรานุกรธรรม์ ขอรับกล้าไม้จำนวน 600 เพื่อนำไปปลูกบริเวณพื้นที่ ม.2 ต.แสงอรุณ

อ.ทับสะแก จ.ประจวบคีรีขันธ์

ขอรับกล้าไม้



นำกล้าไม้ไปปลูก

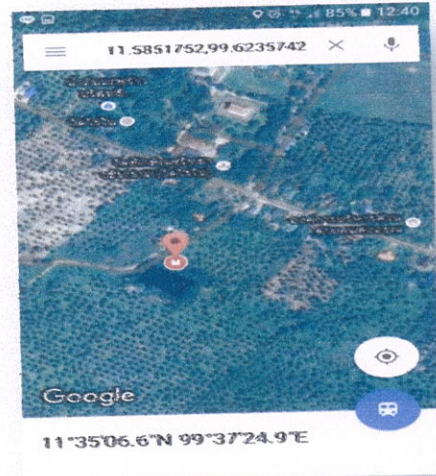

สำเนาถูกต้อง

(นายพิธิวัฒน์ มาเลียม,

นักวิชาการป่าไม้ชำนาญการ

เจ้าหน้าที่ติดตาม และประเมินผล



สถานีเพาะชำกล้าไม้จังหวัดประจวบคีรีขันธ์

นายเสรี แดงทอง ขอรับกล้าไม้จำนวน 300 เพื่อนำไปปลูกบริเวณพื้นที่ บ้านดอนใจดี ม.8 ต.เขา

ล้าน อ.ทับสะแก จ.ประจวบคีรีขันธ์

ขอรับกล้าไม้



นำกล้าไม้ไปปลูก

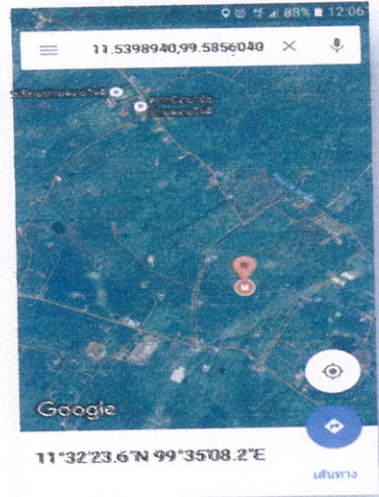

สำเนาของ

[Handwritten signature]

(นายพิธิวัฒน์ มาเอี่ยม,

นักวิชาการป่าไม้)

เจ้าหน้าที่ติดตาม และประเมินผล



[Handwritten signature]

สถานีเพาะชำกล้าไม้จังหวัดประจวบคีรีขันธ์

องค์การบริหารส่วนตำบลคลองวาฬ ขอรับกล้าไม้จำนวน 330 เพื่อนำไปปลูกบริเวณพื้นที่ ม.6 ต.

คลองวาฬ อ.เมือง จ.ประจวบคีรีขันธ์

ขอรับกล้าไม้



นำกล้าไม้ไปปลูก

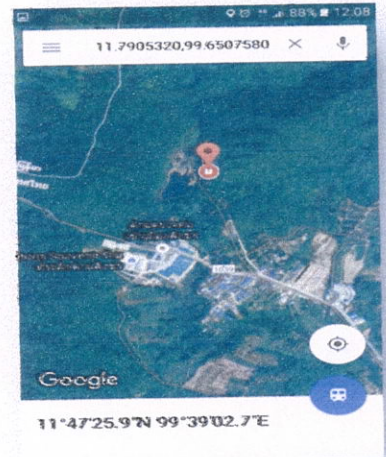

ผู้รายงานต้อง

[Handwritten signature]

(นายพิริวัฒน์ มาเอี่ยม)

นักวิชาการป่าไม้ชำนาญการ



เจ้าหน้าที่ติดตาม และประเมินผล



[Handwritten signature]

สถานีเพาะชำกล้าไม้จังหวัดประจวบคีรีขันธ์

องค์การบริหารส่วนตำบลบ่อนอก ขอรับกล้าไม้จำนวน 600 เพื่อนำไปปลูกบริเวณพื้นที่ สาธารณะ

ม.6 ต.บ่อนอก อ.เมือง จ.ประจวบคีรีขันธ์

ขอรับกล้าไม้



นำกล้าไม้ไปปลูก

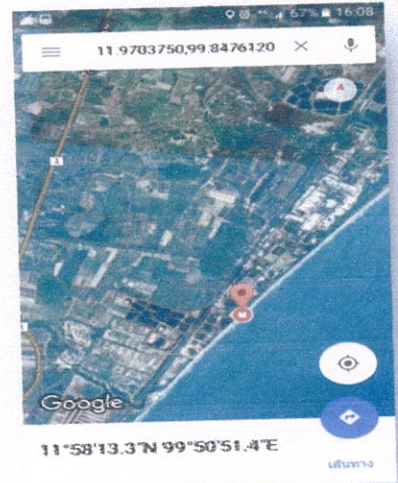

สำเนาของ

[Handwritten signature]

เจ้าหน้าที่ติดตาม และประเมินผล

(นายพิธิวัฒน์ มาเอี่ยม)

นักวิชาการ



[Handwritten signature]

สถานีเพาะชำกล้าไม้จังหวัดประจวบคีรีขันธ์

นายทัศนีย์ ทองแถม ขอรับกล้าไม้จำนวน 1,150 เพื่อนำไปปลูกบริเวณพื้นที่ ม.6 ต.ร้อนทอง อ.บางสะพาน จ.ประจวบคีรีขันธ์

ขอรับกล้าไม้



นำกล้าไม้ไปปลูก

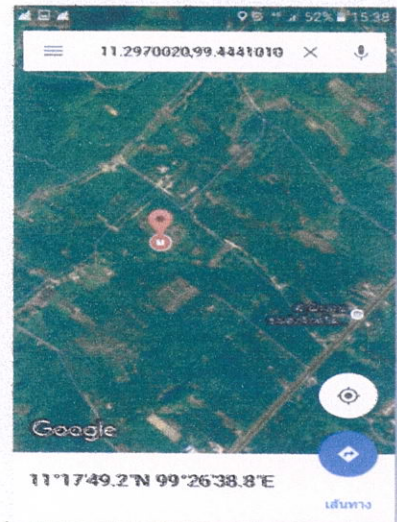
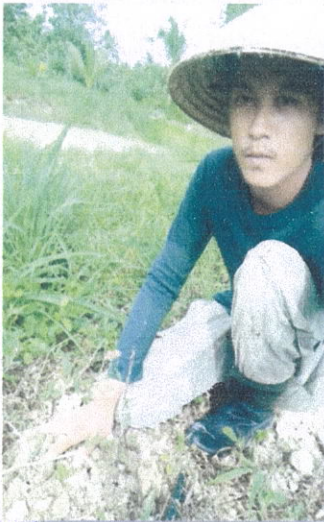

สถานีเพาะชำกล้าไม้
ฟ.ค.

(นายทิววัฒน์ มาเอี่ยม)
นักวิชาการป่าไม้ชำนาญการ

เจ้าหน้าที่ติดตาม และประเมินผล



อ.อู๋

สถานีเพาะชำกล้าไม้จังหวัดประจวบคีรีขันธ์

หน่วยเฉพาะกิจ จงอางศึก ขอรับกล้าไม้จำนวน 5,700 เพื่อนำไปปลูกบริเวณพื้นที่ บ้านหนองไม้
แก่น ม.7 ต.เกาะหลัก อ.เมือง จ.ประจวบคีรีขันธ์

ขอรับกล้าไม้



นำกล้าไม้ไปปลูก

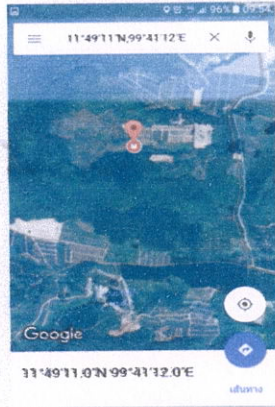

ตำแหน่ง

White

(นายพิริวัฒน์ มาเอี่ยม)

นักวิชาการป่าไม้ชำนาญการ

เจ้าหน้าที่ติดตาม และประเมินผล



White