

สถานีเพาะชำกล้าไม้ จ.ระยอง

นายอนุสิทธิ์ พัฒนงาม ขอรับกล้าไม้จำนวน 400 ต้น เพื่อนำไปปลูกบริเวณพื้นที่ หมู่ที่ 2 ต.หนองบัว อ.บ้านค่าย จ.ระยอง (ที่ดินมีเอกสารสิทธิ์)

ขอรับกล้าไม้



นำกล้าไม้ไปปลูก



พิกัดเลขที่ 12°53'02.9"N 101°18'56.9"E
เจ้าหน้าที่ติดตามผลและประเมินผลการปลูก



สถานีเพาะชำกล้าไม้ จ.ระยอง

นายเสรี จิรัฐทิกาลพงศ์ ขอรับกล้าไม้จำนวน 1,300 ต้น เพื่อนำไปปลูกบริเวณ
พื้นที่ ต.ห้วยโป่ง อ.เมือง จ.ระยอง (ที่ดินมีเอกสารสิทธิ์)
ขอรับกล้าไม้



นำกล้าไม้ไปปลูก

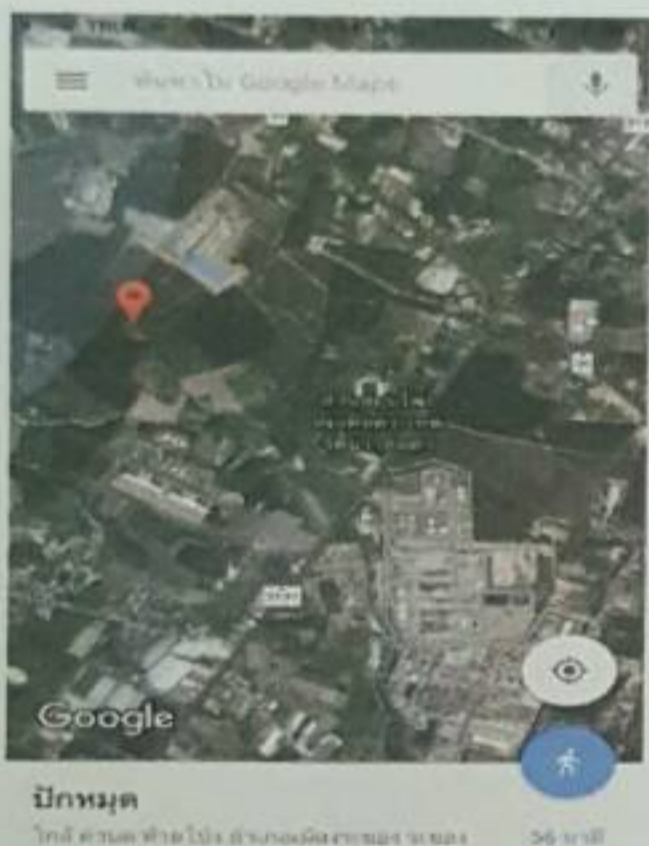

พิกัดเลขที่ 12°46'14.9"N 101°08'30.4"E
เจ้าหน้าที่ติดตามผลและประเมินผลการปลูก



Handwritten signature or initials.

สถานีเพาะชำกล้าไม้ จ.ระยอง

นายประจักษ์ มุกดาสนิท ขอรับกล้าไม้จำนวน 840 ต้น เพื่อนำไปปลูกบริเวณพื้นที่
ต.บ้านนา อ.แกลง จ.ระยอง (ที่ดินสาธารณประโยชน์)
ขอรับกล้าไม้



นำกล้าไม้ไปปลูก



พิกัดเลขที่ 12°48'21.6"N 101°39'56.6"E
เจ้าหน้าที่ติดตามผลและประเมินผลการปลูก



Handwritten signature or mark.

สถานีเพาะชำกล้าไม้ จ.ระยอง

นางสาวผาณิต ทองเรศ ขอรับกล้าไม้จำนวน 1,000 ต้น เพื่อนำไปปลูกบริเวณ
พื้นที่ ม.4 ต.น้ำเป็น อ.เขาชะเมา จ.ระยอง (ที่ดินสาธารณประโยชน์)
ขอรับกล้าไม้



นำกล้าไม้ไปปลูก



พิกัดเลขที่ 12°51'35.1"N 101°44'17.8"E
เจ้าหน้าที่ติดตามผลและประเมินผลการปลูก



สถานีเพาะชำกล้าไม้ จ.ระยอง

นายอภิสิทธิ์ วงศ์พร้อมเจริญ ขอรับกล้าไม้จำนวน 1,420 ต้น เพื่อนำไป
ปลูกบริเวณพื้นที่ ม.7 ต.มะขามคู่ อ.นิคมพัฒนา จ.ระยอง

ขอรับกล้าไม้



นำกล้าไม้ไปปลูก

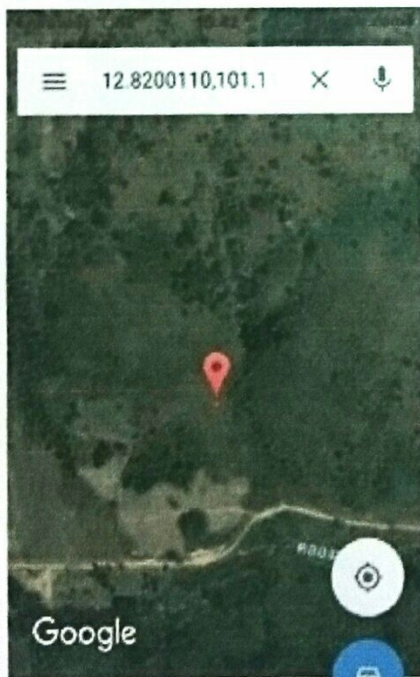

12°49'12.0"N
101°06'38.6"E

43 นาที



สถานีเพาะชำกล้าไม้ จ.ระยอง

นางสุญาดา วาระสิทธิ์ ขอรับกล้าไม้จำนวน 1,500 ต้น เพื่อนำไปปลูก
บริเวณพื้นที่ ม.8 ต.พนานิคม อ.นิคมพัฒนา จ.ระยอง

ขอรับกล้าไม้



นำกล้าไม้ไปปลูก

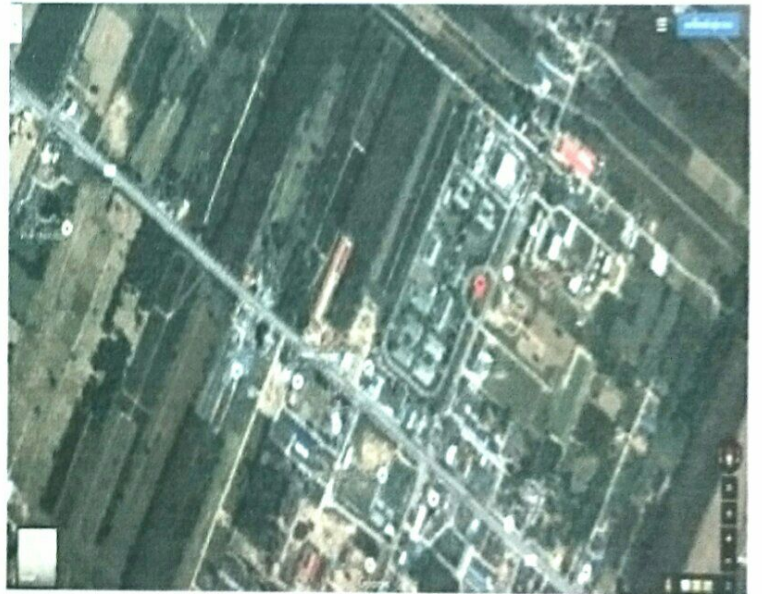

พิกัด 12 52'06.7"N 101 08'28.0"E

สถานีเพาะชำกล้าไม้ จ.ระยอง

นายจิรายุ วิริยะกิจ ขอรับกล้าไม้จำนวน 1,540 ต้น เพื่อนำไปปลูกบริเวณ
พื้นที่ ม.7 ต.สองสลึง อ.แกลง จ.ระยอง

ขอรับกล้าไม้

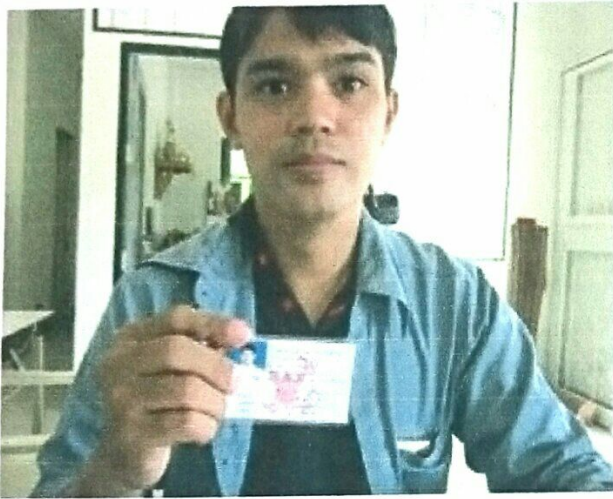

นำกล้าไม้ไปปลูก

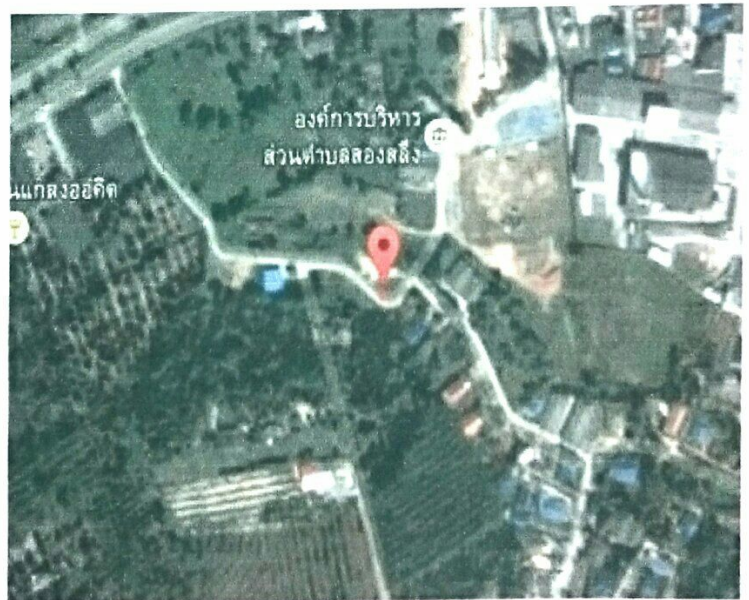

พิกัด 12°42'38.1"N 101°33'35.6"E

สถานีเพาะชำกล้าไม้ จ.ระยอง

นางนันทิ เรืองรัตน์สุนทร ขอรับกล้าไม้จำนวน 1,060 ต้น เพื่อนำไปปลูก
บริเวณพื้นที่ ม.7 ต.เนินพระ อ.เมือง จ.ระยอง

ขอรับกล้าไม้



นำกล้าไม้ไปปลูก

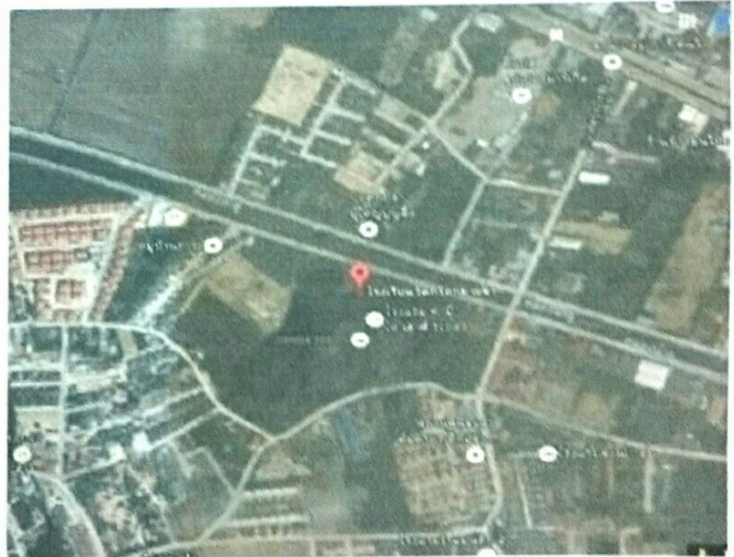

พิกัด 12°41'19.5"N 101°12'04.9"E

สถานีเพาะชำกล้าไม้ จ.ระยอง

นายสุภาพ ทรัพย์คง ขอรับกล้าไม้จำนวน 4,000 ต้น เพื่อนำไปปลูก
บริเวณพื้นที่ ม.4 ต.ตะพง อ.เมือง จ.ระยอง

ขอรับกล้าไม้



นำกล้าไม้ไปปลูก

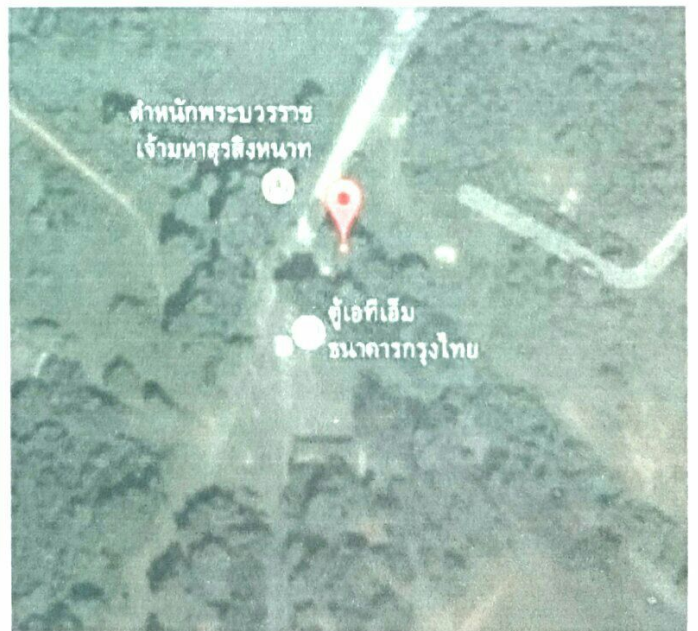

พิกัด 12°38'56.9"N 101°19'19.9"E