

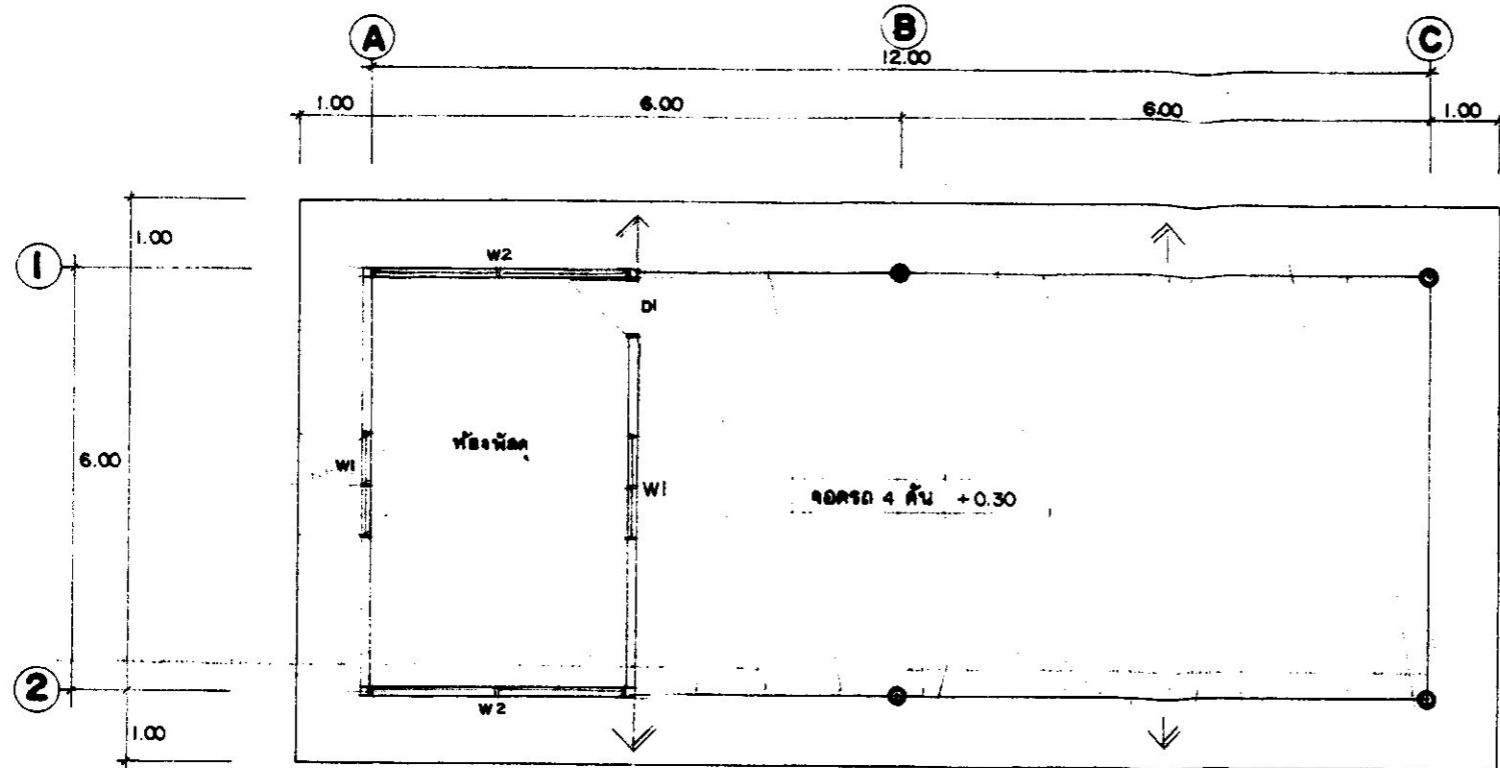

โครงการอนุรักษ์และฟื้นฟูสัตว์

สำนักงานอุทยานแห่งชาติ

กรมอุทยานแห่งชาติ สัตว์ป่า และพันธุ์พืช



แปลนพื้น 1875

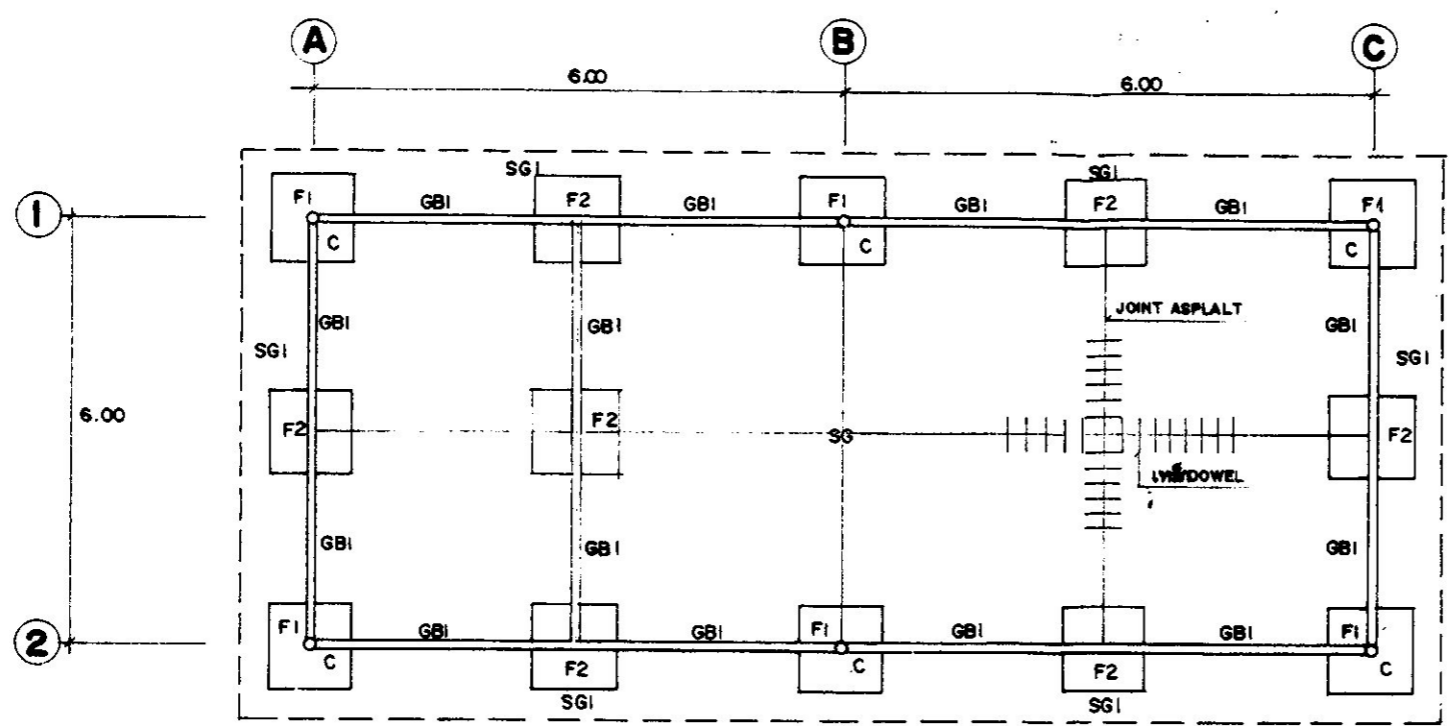

แปลนฐานราก, คานคอดิน, พื้น 1875

รายละเอียดประกอบแบบ

- วัตถุประสงค์ - กรมป่าไม้มีความประสงค์ จะก่อสร้างโรงจอดรถและห้องพัสดุ 72 ตารางเมตร ลักษณะอาคารทั่วไป
 - เป็นอาคารชั้นเดียว โครงสร้างทั่วไป ค.ส.ล. โครงสร้างหลังคาเป็นเหล็กทรงพวยม หรือคานขึงคานบั้งลอนคู่ซีเมนต์
- งานระดับ - ระดับก่อสร้าง ± 0.00 ม. กำหนดให้โดยคณะกรรมการตรวจการช่าง
- งานโครงสร้าง - โครงสร้างทั่วไปเป็น ค.ส.ล. เสา คาน พื้น ฐานจาก คมโป
- งานหลังคา - โครงสร้างหลังคา เป็นเหล็กทรงพวยม ขนาดตามแบบ การต่อเชื่อมแบบ FILLET มุงกระเบื้องลอนคู่ซีเมนต์ ขนาด 0.50 x 1.20 ม. ทนไฟ 5 มม. ไม้ฉลิมัดไม้ขนาด 4" ครอบด้วยสังกะสีแผ่นไม้อัด 1.2 x 2.4 (ซีเมนต์)
- งานคอนกรีต - งานคอนกรีตเสริมเหล็ก ใช้ปูนซีเมนต์ปอร์ตแลนด์ประเภท 1 มีค่าความแข็งแรง 18284 โดบปซิมาตร และมีอัตราส่วนผสมของน้ำไม่มากกว่า 30 ลิตร ต่อปูนซีเมนต์ 1 ตัน
 - ปูนก่อ - ปูนฉาบ ใช้ปูนซีเมนต์ผสม อัตราส่วนผสมปูนก่อ 1:3 สำหรับปูนฉาบ 1:1:3
 - เมื่อเทคอนกรีต หัก 3-5-0 ภาย เสร็จครบ 24 ชั่วโมงให้เริ่มทำการบ่ม ตามหลักวิชาการ
- งานเหล็กเสริม - เหล็กเสริมต้องเป็นขนาดและรูปทรงตามแบบ กัดลัดและตัดต้องไม่ให้เหล็กเสริมเหลื่อม ปลายเหล็กต้องงอทุกเส้น
 - การต่อเหล็กเสริมในคาน และแผ่น พื้นให้สอดใส่ที่ กึ่งกลางคาน และที่กลางแผ่นพื้น
 - การต่อเหล็กเสาให้สอดเหนือระดับพื้น 1.00 ม. ไปถึงกึ่งกลางเสา และควมยาวที่ต่อคานทุกกรณีต้องไม่น้อยกว่า 40 เท่าของเส้นผ่าศูนย์กลางของเหล็กเสริม
- งานฐานราก - เป็นฐานแบบ ค.ส.ล. ฐานคานยึดจากตามแบบ
 - กรณีดินในบริเวณก่อสร้าง สามารถรับน้ำหนักได้เกิน 3 ตันต่อตารางเมตรไม่ต้องลงเสาเข็ม หากดินไม่สามารถรับน้ำหนักขงทุกสิ่งกล่าวได้ ให้ตอกเสาเข็มรูปทรงแท่งกลม ขนาด 15 x 15 ซม. ยาว 6.00 ม. 5 คัน/ฐาน
- งานสี - ส่วนที่เป็นปูน และกระเบื้องจะทาด้วยน้ำพาสติกโดยทา 1 ครั้ง แล้วทาด้วยสีทับหน้า 2 ครั้ง เหล็กและไม้ใช้สีน้ำมันทาองพื้น 1 ครั้ง แล้วทาจริงทับหน้า 2 ครั้ง สำหรับเหล็กให้ทาสีกันสนิมก่อน มีกำหนดให้ภายหลัง
- ผนัง -
 - ผนัง ก่อซีเมนต์บล็อค ฉาบปูนฉาบ 2 ด้าน ทาสี
 - W1 วงกบบานเหล็ก ขนาด 0.70 x 1.100 - 2 ช่อง
 - W2 วงกบอลูมิเนียม ขนาดช่องตามค่า 2"
 - D1 ประตูพร้อมบาน ขนาด 0.80 x 2.00 ม.

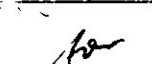
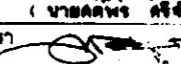
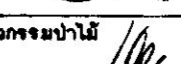
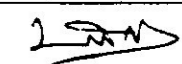
แบบ โรงจอดรถยนต์และห้องพัสดุ		กรมป่าไม้
ออกแบบ	นายสมชาย การพัฒนกิจ	เห็นชอบ
เขียนแบบ	นายประเวศ กระจุกพันธ์	 ๓๓. สำนักอนุรักษ์พันธุกรรมชาติ
วิศวกร	(นายสมชาย สว่างวงศ์)	
พ.ฝ่ายโยธา	 ๓๓๖๔	อนุมัติ
๓๓. ส่วนวิศวกรรมป่าไม้	 ๓๓๖๔	 อธิบดีกรมป่าไม้
	(นายสมชาย สว่างวงศ์)	วันที่

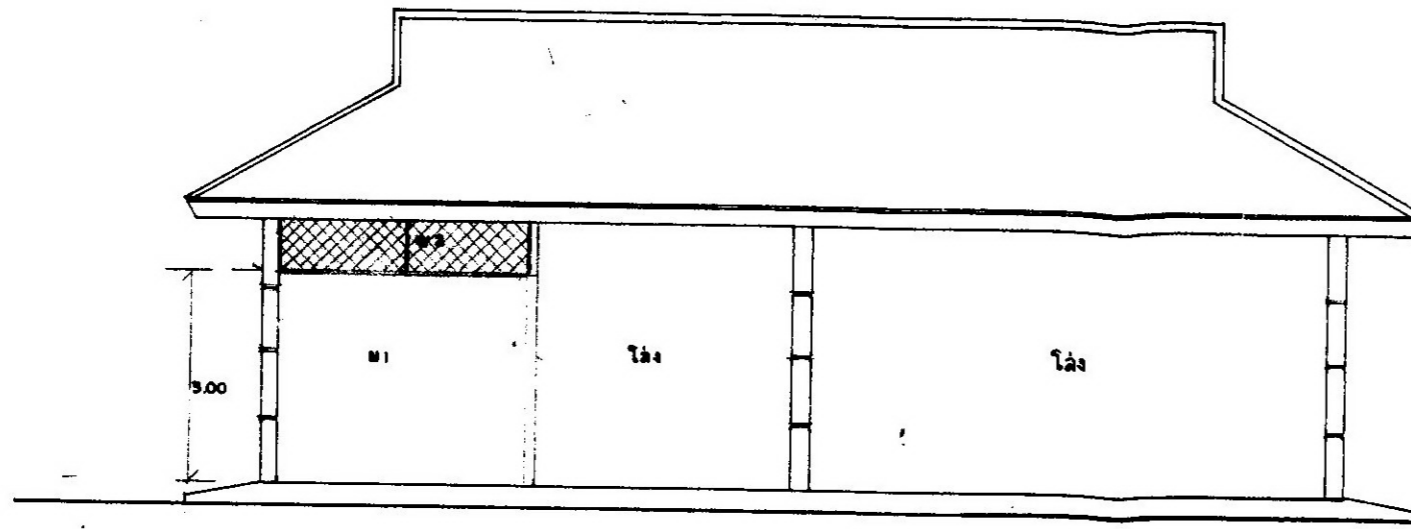

รูปด้านหน้า 1875

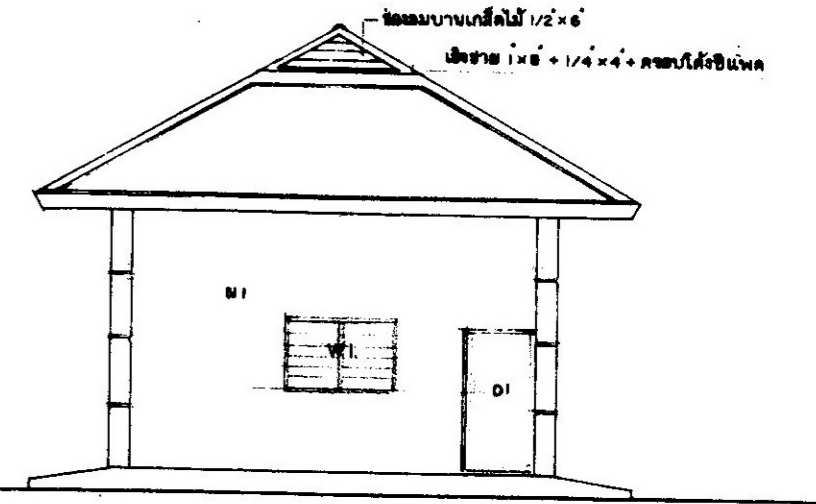

รูปด้านข้าง 1875

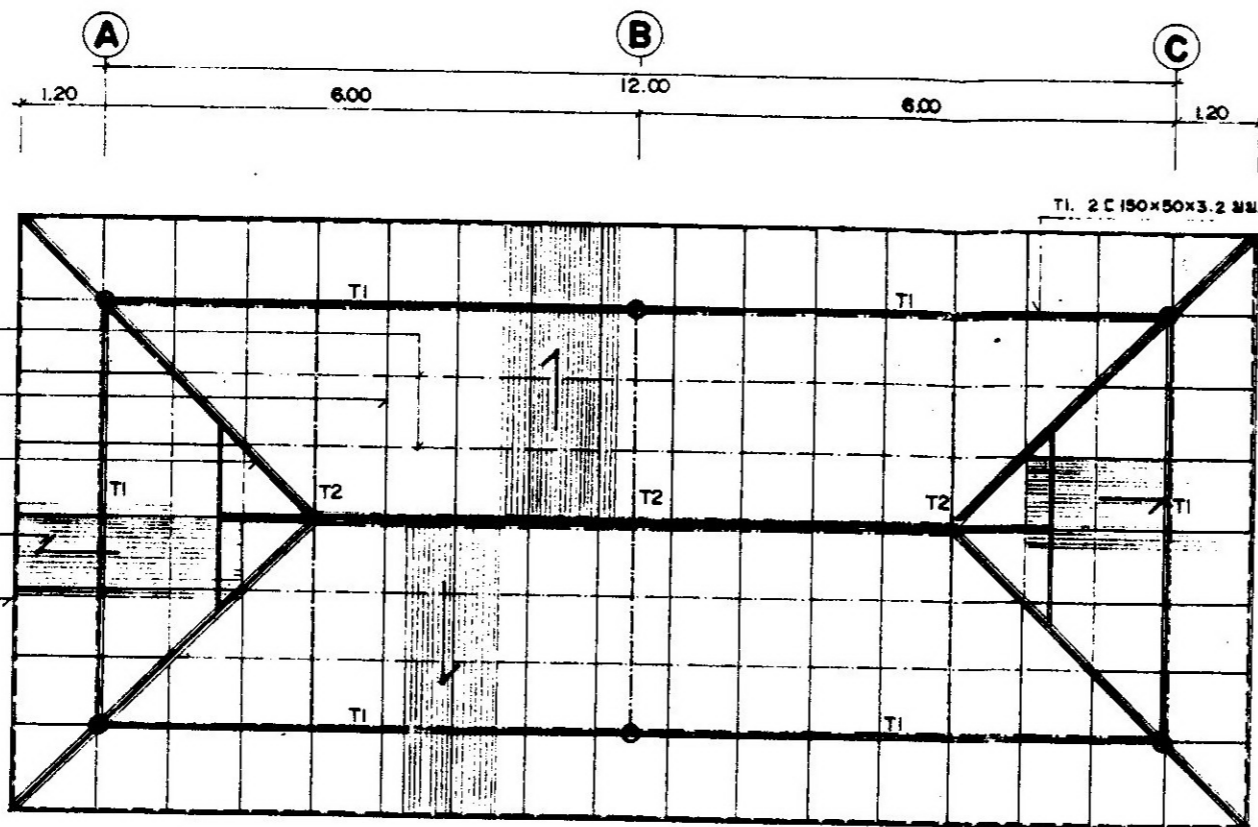

- แผ่นเหล็ก C 75 x 45 x 2.3 @ 1.00 ม.
- ฉันทันเหล็ก C 100 x 50 x 20 x 2.3 @ 1.50 ม.
- คานฉันทันเหล็ก 2 C 100 x 50 x 20 x 2.3
- กระเบื้องลอนคู่ 0.60 x 1.20 ม.
- ฉียงชาย 1 x 8 + 1 x 6

แปลนโครงสร้างคาน 1875

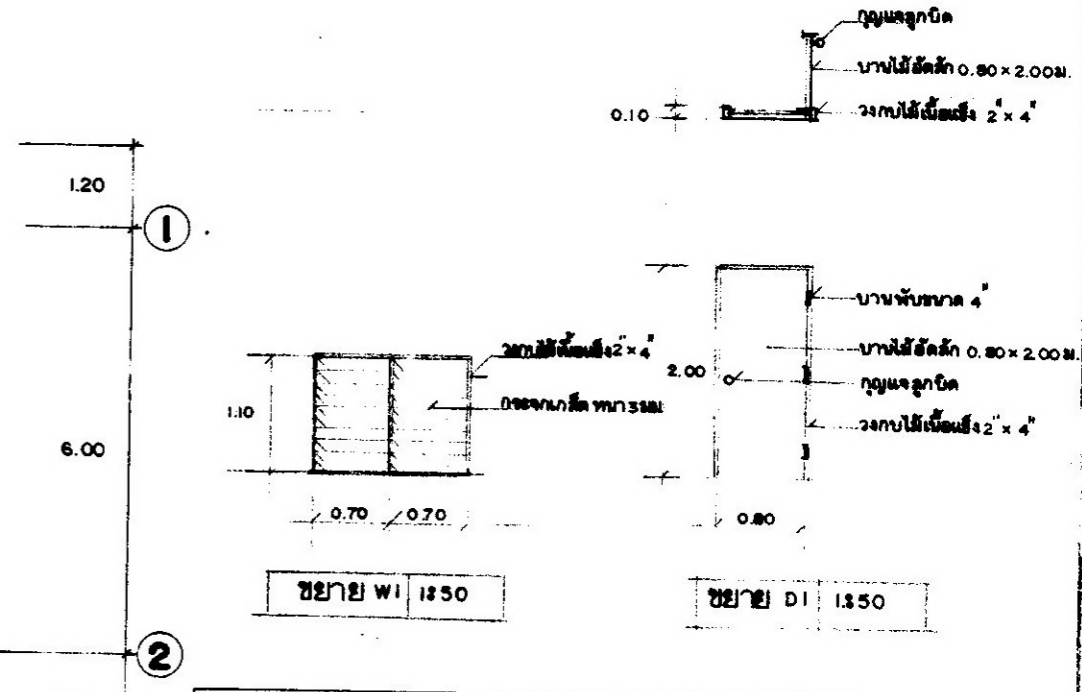

ขยาย W1 1:50

ขยาย D1 1:50

แบบ โครงจอบดยนต์และห้องพัสดุ		กรมป่าไม้
ออกแบบ	นายสมชาย การพิกุล	เห็นชอบ
เขียนแบบ	นายพรเชิด กระจุกรัมย์	ศส. สำนักอนุรักษ์ทรัพยากรธรรมชาติและสิ่งแวดล้อม
วิศวกร	(นายสมชาย กระจุกรัมย์)	อนุมัติ
ทพ. ฝ่ายโยธา	(นายสมชาย กระจุกรัมย์)	อธิบดีกรมป่าไม้
ศส. ส่วนวิศวกรรมป่าไม้	(นายสมชาย กระจุกรัมย์)	วันที่
		แผ่นที่ 2 / 3

