

สรุปผลการประมาณราคาค่าปรับปรุงฯเป็นราคากลาง

โดยคณะกรรมการกำหนดราคากลางตามคำสั่งกรมป่าไม้ ที่ 140/2560 ลงวันที่ 10 สิงหาคม 2560

ประเภทงาน ปรับปรุงซ่อมแซมอาคารสำนักจัดการทรัพยากรป่าไม้ที่ 6 สาขานครพนม คสล. 2 ชั้น และสิ่งประกอบฯ
 สถานที่ก่อสร้าง ณ สำนักจัดการทรัพยากรป่าไม้ที่ 6 สาขานครพนม ถ.นิตโย อ.เมือง จ.นครพนม
 เจ้าของงาน สำนักจัดการทรัพยากรป่าไม้ที่ 6 สาขานครพนม
 ประมาณราคา เมื่อวันที่ 11 สิงหาคม 2560 ตามแบบ ปร.4 จำนวน 7 แผ่น

ลำดับที่	รายการ	ราคางานต้นทุน (บาท)	Factor F	รวมเป็นเงินจำนวน (บาท)	หมายเหตุ
1	รวมค่าวัสดุและค่าแรงงาน ลำดับที่ 1-10 ตาม แบบ ปร.4	1,240,420.00		1,240,420.00	FACTOR F งานอาคาร
2	รวมค่าใช้จ่ายในการดำเนินงาน (ในรูป Factor F)		1.3046	377,880.77	เงินจ่ายล่วงหน้า 0 % เงินประกันผลงานหัก 0 % ดอกเบี้ยเงินกู้ 6 % ต่อปี
	รวม ลำดับที่ 1			1,618,300.77	ภาษีมูลค่าเพิ่ม 7 %
3	รวมค่าครุภัณฑ์ประกอบอาคารฯ ลำดับที่ 1 ตาม แบบ ปร.4	512,000.00	1.0000	512,000.00	ตาม หนังสือที่ กค 0405.3/ว ลงวันที่ 15 ก.ย.2559
สรุป	รวมค่าปรับปรุงฯเป็นเงิน			2,130,300.77	
	คิดเป็นเงินเพียง			2,130,000.00	
ตัวอักษร		สองล้านหนึ่งแสนสามหมื่นบาทถ้วน			

คณะกรรมการกำหนดราคากลาง

ลงชื่อ



ประธานกรรมการ

(นายวิระชัย แบขุดทด)

นักวิชาการป่าไม้ชำนาญการ

ลงชื่อ



กรรมการ

(นายอมร โพธิ์แทน)

นายช่างโยธาชำนาญงาน

ลงชื่อ

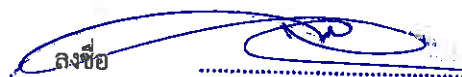

กรรมการและเลขานุการ

(นายจุมพล ช่างอินทร์)

นักวิชาการป่าไม้ปฏิบัติการ

ปรับปรุงซ่อมแซม อาคารสำนักจัดการทรัพยากรป่าไม้ที่ 6 สาขานครพนม คสล. 2 ชั้น และสิ่งประกอบอา

สถานที่ก่อสร้าง

ณ สำนักจัดการทรัพยากรป่าไม้ที่ 6 สาขานครพนม ถนนมิตรภาพ อ.เมือง จ.นครพนม

เจ้าของงาน

สำนักจัดการทรัพยากรป่าไม้ที่ 6 สาขานครพนม

ประมาณราคา

โดยคณะกรรมการกำหนดราคากลางตามคำสั่งกรมป่าไม้ที่ 140/2560 ลงวันที่ 10 สิงหาคม 2560

เมื่อวันที่ 11 สิงหาคม 2560

ลำดับ ที่	รายการ	จำนวน	หน่วย	ค่าวัสดุ		ค่าแรงงาน		รวมเป็นเงิน	หมายเหตุ
				หน่วยละ	รวมเงิน	หน่วยละ	รวมเงิน		
1	งานปรับปรุงซ่อมแซมฯ อาคารสำนักงานฯ และสิ่งก่อสร้างประกอบฯ ให้ดำเนินการ ดังนี้								
	-งานอาคารสำนักงานฯ								
	-ส่วนรื้อถอน								
	-งานรื้อถอนกระเบื้องซีเมนต์ โมเนีย+บันลอม/เชิงชาย (เดิม) ทั้งหมดออก	204	ตร.ม.	-	-	25.00	5,100.00	5,100.00	จำหน่าย/ขนส่ง
	-งานรื้อถอนผนังไม้ฉัด+กระจาก+ประตู-ส่วนปรับปรุงฯ ภายใน ชั้น 1,2 (เดิม) ทั้งหมดออก	255	ตร.ม.	-	-	20.00	5,100.00	5,100.00	จำหน่าย/ขนส่ง
	-งานรื้อถอนสุขภัณฑ์ ห้องน้ำ-ส่วน 1,2 (เดิม) ทั้งหมดออก(โดยส่วน+ โดยอิสระ+อย่างอื่น+อุปกรณ์ประกอบอื่นฯ)	1	เหมารวม	-	-	2,500.00	2,500.00	2,500.00	จำหน่าย/ขนส่ง
	-งานรื้อถอนระบบไฟฟ้า-สายไฟ+อุปกรณ์โคมหลอด+ชุดควบคุมภายใน ชั้น 1,2 (เดิม) ทั้งหมดออก	1	เหมารวม	-	-	12,000.00	12,000.00	12,000.00	จำหน่าย/ขนส่ง
	-งานรื้อถอนฝ้าเพดาน ส่วนที่เป็นกระเบื้องใยซั่ม + โครงคร่า ชั้น 1,2 + ฝ้าภายนอก (เดิม) ทั้งหมดออก	410	ตร.ม.	-	-	25.00	10,250.00	10,250.00	จนถึง
	-งานรื้อถอนบล็อควัสดุทนอุณหภูมิสูง+โครงเหล็ก (เดิม) ทั้งหมดออก	75	ตร.ม.	-	-	20.00	1,500.00	1,500.00	จำหน่าย/ขนส่ง
	-งานรื้อถอนบานประตูห้องน้ำ-ส่วน (เดิม) ทั้งหมดออก	4	บาน	-	-	50.00	200.00	200.00	จำหน่าย/ขนส่ง
	-ส่วนปรับปรุงฯ (หลังคา)								
	-งานซ่อมแซมหลังคา ส่วนเดียว+ มุงกระเบื้องซีเมนต์โมเนีย +บันลอม/เชิงชาย 8"/6" (แผ่นสำเร็จรูป) (ติดตั้งแผ่นกันความร้อนใต้กระเบื้อง)+ครอบสัน/ปลายโค้งฯ	204	ตร.ม.	420.00	85,680.00	120.00	24,480.00	110,160.00	
2	-งานปรับปรุงฯ ต้นตอทำงาน ภายใน ชั้น 1 ประกอบด้วย								
	-ส่วนส่งเสริม (ขนาด 5.00 * 15.00 ม.)								
	-กรุผนังส่วนล่างสูง 1.00 ม.ด้วยแผ่นใยซั่มบอร์ด หน้า 9 มม. 2 ชั้น ส่วนบนกรุกระเบื้องลึช ครอบ-วงกบ								
	อลูมิเนียม สีขาว กว้าง 1.00 ม./ช่อง สูงรวม ≥ 2.50 ม.หรือจรดฝ้าเพดานฯ	28	ตร.ม.	1,250.00	35,000.00	-	-	35,000.00	รวมค่าแรงงาน
	-ติดตั้งประตูบานเลื่อน วงกบ/ครอบบานอลูมิเนียม กระเบื้องลึช ขนาด 1.00 * 2.00 ม.(คู่)+อุปกรณ์ครบชุด	2	ชุด	15,000.00	30,000.00	-	-	30,000.00	รวมค่าแรงงาน

(Handwritten signature and initials)

รายการประมาณราคา

สถานที่ก่อสร้าง

เจ้าของงาน

ประมาณราคา

ประมาณราคา

ปรับปรุงซ่อมแซม อาคารสำนักจัดการทรัพยากรป่าไม้ที่ 6 สาขานครพนม คสล. 2 ชั้น และสิ่งประกอบๆ

ณ สำนักจัดการทรัพยากรป่าไม้ที่ 6 สาขานครพนม ถ.นิติโย อ.เมือง จ.นครพนม

สำนักจัดการทรัพยากรป่าไม้ที่ 6 สาขานครพนม

โดยคณะกรรมการกำหนดราคากลางค่าสิ่งกรรมป่าไม้ที่ 140/2560 ลงวันที่ 10 สิงหาคม 2560
เมื่อวันที่ 11 สิงหาคม 2560

ลำดับ ที่	รายการ	จำนวน	หน่วย	ค่าวัสดุ		ค่าแรงงาน		รวมเป็นเงิน	หมายเหตุ
				หน่วยละ	รวมเงิน	หน่วยละ	รวมเงิน		
	-กรุพื้นปูน ภายนอก ด้วยแผ่นอิฐซุ้มบอร์ด หน้า 9 มม. ตามเรียบ โครง C-Line มอสมแผ่นสังเคราะห์ 3" (สี)	70	ตร.ม.	300.00	21,000.00	60.00	4,200.00	25,200.00	
	-ติดตั้งหลอด FL. 2*36 W. โคมคิดแผ่นสะท้อนแสง /ตะแกรงชุบโครเมียม+อุปกรณ์ครบชุด	14	ชุด	1,350.00	18,900.00	250.00	3,500.00	22,400.00	
	-สวิทซ์ทางเดียว /บล็อกลอย+อุปกรณ์ครบชุด	6	ชุด	120.00	720.00	60.00	360.00	1,080.00	
	-ปลั๊กการ์ด /บล็อกลอย+อุปกรณ์ครบชุด	18	ชุด	150.00	2,700.00	80.00	1,440.00	4,140.00	
	-ส่วนข้อกัน (ขนาด 6.00 * 10.00 ม.)								
	-กรุผนังส่วนล่างสูง 1.00 ม.ด้วยแผ่นอิฐซุ้มบอร์ด หน้า 9 มม. 2 ด้าน ส่วนบนกรุกระจกสีทึบ กรอบ-วงกบ								
	อลูมิเนียม สีเทา กว้าง 1.00 ม./ช่อง สูง ≥ 2.50 ม.หรือจรดฝ้าเพดานฯ	17	ตร.ม.	1,250.00	21,250.00	-	-	21,250.00	รวมค่าแรงงาน
	-ติดตั้งประตูบานเลื่อน วงกบ/กรอบบานอลูมิเนียม กระจกสีทึบ ขนาด 1.00 * 2.00 ม.(คู่)+อุปกรณ์ครบชุด	2	ชุด	15,000.00	30,000.00	-	-	30,000.00	รวมค่าแรงงาน
	-กรุฝ้าเพดาน ภายใน ด้วยแผ่นอิฐซุ้มบอร์ด หน้า 9 มม. ตามเรียบ โครง C-Line มอสมแผ่นสังเคราะห์ 3" (สี)	58	ตร.ม.	300.00	17,400.00	60.00	3,480.00	20,880.00	
	-ติดตั้งหลอด FL. 2*36 W. โคมคิดแผ่นสะท้อนแสง /ตะแกรงชุบโครเมียม+อุปกรณ์ครบชุด	8	ชุด	1,350.00	10,800.00	250.00	2,000.00	12,800.00	
	-สวิทซ์ทางเดียว /บล็อกลอย+อุปกรณ์ครบชุด	2	ชุด	120.00	240.00	60.00	120.00	360.00	
	-ปลั๊กการ์ด /บล็อกลอย+อุปกรณ์ครบชุด	8	ชุด	150.00	1,200.00	80.00	640.00	1,840.00	
	-ส่วนอำนวยความสะดวก (ขนาด 5.00 * 10.00 ม.)								
	-กรุผนังส่วนล่างสูง 1.00 ม.ด้วยแผ่นอิฐซุ้มบอร์ด หน้า 9 มม. 2 ด้าน ส่วนบนกรุกระจกสีทึบ กรอบ-วงกบ								
	อลูมิเนียม สีเทา กว้าง 1.00 ม./ช่อง สูง ≥ 2.50 ม.หรือจรดฝ้าเพดานฯ	29	ตร.ม.	1,250.00	36,250.00	-	-	36,250.00	รวมค่าแรงงาน
	-ติดตั้งประตูบานเลื่อน วงกบ/กรอบบานอลูมิเนียม กระจกสีทึบ ขนาด 1.00 * 2.00 ม.(คู่)+อุปกรณ์ครบชุด	2	ชุด	15,000.00	30,000.00	-	-	30,000.00	รวมค่าแรงงาน
	-กรุฝ้าเพดาน ภายใน ด้วยแผ่นอิฐซุ้มบอร์ด หน้า 9 มม. ตามเรียบ โครง C-Line มอสมแผ่นสังเคราะห์ 3" (สี)	48	ตร.ม.	300.00	14,400.00	60.00	2,880.00	17,280.00	
	-ติดตั้งหลอด FL. 2*36 W. โคมคิดแผ่นสะท้อนแสง /ตะแกรงชุบโครเมียม+อุปกรณ์ครบชุด	8	ชุด	1,350.00	10,800.00	250.00	2,000.00	12,800.00	

ลำดับ ที่	รายการ	จำนวน	หน่วย	ค่าวัสดุ		ค่าแรงงาน		รวมเป็นเงิน	หมายเหตุ
				หน่วยละ	รวมเงิน	หน่วยละ	รวมเงิน		
	-สวิตซ์ทางเดียว /บล็อกลอย+อุปกรณ์ครบชุด	4	ชุด	120.00	480.00	60.00	240.00	720.00	
	-ปลั๊กการ์ด /บล็อกลอย+อุปกรณ์ครบชุด	8	ชุด	150.00	1,200.00	80.00	640.00	1,840.00	
	-ส่วนการเงิน (ขนาด 3.00 * 6.50 ม.)								
	-กุ่มนั่งส่วนล่างสูง 1.00 ม.ด้วยแผ่นยิปซัมบอร์ดหนา 9 มม. 2 ด้าน ส่วนบนกรุกระจกสีขา กรอบ-วงกบ								
	อลูมิเนียม สีชา กว้าง 1.00 ม./ช่อง สูง \geq 2.50 ม.หรือจรดฝ้าเพดานฯ	22	ตร.ม.	1,250.00	27,500.00	-	-	27,500.00	รวมค่าแรงงาน
	-ติดตั้งประตูปานเลื่อน วงกบ/กรอบบานอลูมิเนียม กระจกสีขา ขนาด 1.00 * 2.00 ม.(คู่)+อุปกรณ์ครบชุด	1	ชุด	15,000.00	15,000.00	-	-	15,000.00	รวมค่าแรงงาน
	-ด้าน 3.00 ม.ติดตั้งบานเลื่อน วงกบ/กรอบบานอลูมิเนียม กระจกสีขา ขนาด 0.30 * 0.60 ม.(ช่อง)+อุปกรณ์ครบชุด	1	ชุด	1,800.00	1,800.00	-	-	1,800.00	รวมค่าแรงงาน
	-กรุฝ้าเพดาน ภายใน ด้วยแผ่นยิปซัมบอร์ดหนา 9 มม. ฉาบเรียบ โครง C-Line มอเมแทนสังเคราะห์ 3" (สี)	19	ตร.ม.	300.00	5,700.00	60.00	1,140.00	6,840.00	
	-ติดตั้งหลอด FL. 2*36 W. โคมคิดแผ่นสะท้อนแสง /ตะแกรงชุบโครเมียม+อุปกรณ์ครบชุด	5	ชุด	1,350.00	6,750.00	250.00	1,250.00	8,000.00	
	-สวิตซ์ทางเดียว /บล็อกลอย+อุปกรณ์ครบชุด	2	ชุด	120.00	240.00	60.00	120.00	360.00	
	-ปลั๊กการ์ด /บล็อกลอย+อุปกรณ์ครบชุด	10	ชุด	150.00	1,500.00	80.00	800.00	2,300.00	
	-ส่วนห้องน้ำ ชาย/หญิง (เปลี่ยนสุขภัณฑ์+บานประตูใหม่)								
	-โถชักโครก แบบนั่งราบมีหมอน้ำเสียคิดในตู้โถ (ขนาดไม่น้อยกว่า 3 ลิตร)+อุปกรณ์ครบชุด	5	ชุด	3,500.00	17,500.00	300.00	1,500.00	19,000.00	
	-อ่างล้างมือ แบบฝักเตา+เคอร์+อุปกรณ์ครบชุด	5	ชุด	2,500.00	12,500.00	200.00	1,000.00	13,500.00	
	-โถบัสตาเวซาช พรงเที่ยม แบบติดตั้ง+อุปกรณ์ครบชุด	3	ชุด	2,500.00	7,500.00	150.00	450.00	7,950.00	
	-สายฉีดชำระ+อุปกรณ์ครบชุด	5	อัน	350.00	1,750.00	20.00	100.00	1,850.00	
	-ก๊อมน้ำกันโยก \varnothing 1/2"	2	อัน	90.00	180.00	20.00	40.00	220.00	
	-บานประตูไม้จริง ถูกที่กกลัดไม้+อุปกรณ์ครบชุด	2	บาน	5,500.00	11,000.00	250.00	500.00	11,500.00	

รายการประมาณราคา

สถานที่ก่อสร้าง

เจ้าของงาน

ประมาณราคา

ประมาณราคา

ปรับปรุงซ่อมแซม อาคารสำนักจัดการทรัพยากรป่าไม้ที่ 6 สาขานครพนม คสล. 2 ชั้น และสิ่งประกอบฯ

ณ สำนักจัดการทรัพยากรป่าไม้ที่ 6 สาขานครพนม อ.นิตโย อ.เมือง จ.นครพนม

สำนักจัดการทรัพยากรป่าไม้ที่ 6 สาขานครพนม

โดยคณะกรรมการกำหนดราคากลางคำสั่งกรมป่าไม้ ที่ 140/2560 ลงวันที่ 10 สิงหาคม 2560
เมื่อวันที่ 11 สิงหาคม 2560

ลำดับ ที่	รายการ	จำนวน	หน่วย	ค่าวัสดุ		ค่าแรงงาน		รวมเป็นเงิน	หมายเหตุ
				หน่วยละ	รวมเงิน	หน่วยละ	รวมเงิน		
3	-ติดตั้งหลอด FL. 1*18 W. โคมติดแผ่นสะท้อนแสง /ตะแกรงชุบโครเมียม+อุปกรณ์ครบชุด	4	ชุด	650.00	2,600.00	80.00	320.00	2,920.00	
	-สวิทซ์ทางเดียว /บล็อกลอย+อุปกรณ์ครบชุด	2	ชุด	120.00	240.00	60.00	120.00	360.00	
	-ส่วนโถง +ทางเดินกลาง ระหว่างส่วนทำงานฯ								
4	-กรุพื้นพดาน ภายใน ด้วยแผ่นซีเมนต์บอร์ด หน้า 9 มม. ฉาบเรียบ โครง C-Line มอบนั่นสังเคราะห์ 3" (สี)	65	ตร.ม.	300.00	19,500.00	60.00	3,900.00	23,400.00	
	-ติดตั้งหลอด FL. 2*36 W. โคมติดแผ่นสะท้อนแสง /ตะแกรงชุบโครเมียม+อุปกรณ์ครบชุด	11	ชุด	1,350.00	14,850.00	250.00	2,750.00	17,600.00	
	-สวิทซ์ทางเดียว /บล็อกลอย+อุปกรณ์ครบชุด	4	ชุด	120.00	480.00	60.00	240.00	720.00	
	-ปลั๊กการ์ด /บล็อกลอย+อุปกรณ์ครบชุด	6	ชุด	150.00	900.00	80.00	480.00	1,380.00	
	-งานปรับปรุงฯ ทั้งหมดทำงาน ภายใน ชั้น 2 ประกอบด้วย								
	-ส่วนจัดการที่ดิน (ขนาด 9.00 * 8.00 ม.)								
-กรุผนังส่วนล่างสูง 1.00 ม.ด้วยแผ่นซีเมนต์บอร์ด หน้า 9 มม. 2 ด้าน ส่วนบนกรุกระจกสีขา กรอบ-วงกบ									
อนุมัติยืม สีชา กว้าง 1.00 ม. /ช่อง สูง ≥ 2.50 ม.หรือจรดพื้นเพดานฯ	14	ตร.ม.	1,250.00	17,500.00	-	-	17,500.00	รวมค่าแรงงาน	
-ติดตั้งประตูบานสวิง วงกบ/กรอบบานอนุมัติยืม กระจกสีขา ขนาด 1.00 * 2.00 ม.(คู่)+อุปกรณ์ครบชุด	2	ชุด	15,000.00	30,000.00	-	-	30,000.00	รวมค่าแรงงาน	
-กรุฝ้าพดาน ภายใน ด้วยแผ่นซีเมนต์บอร์ด หน้า 9 มม. ฉาบเรียบ โครง C-Line มอบนั่นสังเคราะห์ 3" (สี)	70	ตร.ม.	300.00	21,000.00	60.00	4,200.00	25,200.00		
-ติดตั้งหลอด FL. 2*36 W. โคมติดแผ่นสะท้อนแสง /ตะแกรงชุบโครเมียม+อุปกรณ์ครบชุด	14	ชุด	1,350.00	18,900.00	250.00	3,500.00	22,400.00		
-สวิทซ์ทางเดียว /บล็อกลอย+อุปกรณ์ครบชุด	5	ชุด	120.00	600.00	60.00	300.00	900.00		
-ปลั๊กการ์ด /บล็อกลอย+อุปกรณ์ครบชุด	8	ชุด	150.00	1,200.00	80.00	640.00	1,840.00		
-ส่วนฝ้าชุมชน (ขนาด 5.00 * 10.50 ม.)									
-กรุผนังส่วนล่างสูง 1.00 ม.ด้วยแผ่นซีเมนต์บอร์ด หน้า 9 มม. 2 ด้าน ส่วนบนกรุกระจกสีขา กรอบ-วงกบ									

[Handwritten signature]

สถานที่ก่อสร้าง

ปรับปรุงซ่อมแซม อาคารสำนักจัดการทรัพยากรป่าไม้ที่ 6 สาขานครพนม คสล. 2 ชั้น และสิ่งประกอบฯ

เจ้าของงาน

ณ สำนักจัดการทรัพยากรป่าไม้ที่ 6 สาขานครพนม ถ.นิติโย อ.เมือง จ.นครพนม

ประมาณราคา

สำนักจัดการทรัพยากรป่าไม้ที่ 6 สาขานครพนม

ประมาณราคา

โดยคณะกรรมการกำหนดราคากลางค่าสิ่งครุภัณฑ์ที่ 140/2560 ลงวันที่ 10 สิงหาคม 2560
เมื่อวันที่ 11 สิงหาคม 2560

ลำดับ ที่	รายการ	จำนวน	หน่วย	ค่าวัสดุ		ค่าแรงงาน		รวมเป็นเงิน	หมายเหตุ
				หน่วยละ	รวมเงิน	หน่วยละ	รวมเงิน		
	อลูมิเนียม สีชา กว้าง 1.00 ม. /ช่อง สูง ≥ 2.50 ม.หรือจรดฝ้าเพดานฯ	22	ตร.ม.	1,250.00	27,500.00	-	-	27,500.00	รวมค่าแรงงาน
	-ติดตั้งประตูบานสวิง วงกบ/กรอบบานอลูมิเนียม กระฉกสีชา ขนาด 1.00 * 2.00 ม.(คู่)+อุปกรณ์ครบชุด	1	ชุด	15,000.00	15,000.00	-	-	15,000.00	รวมค่าแรงงาน
	-ติดตั้งประตูบานเลื่อน วงกบ/กรอบบานอลูมิเนียม กระฉกสีชา ขนาด 1.00 * 2.00 ม.+อุปกรณ์ครบชุด	1	ชุด	6,500.00	6,500.00	-	-	6,500.00	รวมค่าแรงงาน
	-กรุฝ้าเพดาน ภายใน ด้วยแผ่นยิบซัมบอร์ดหนา 9 มม. ฉาบเรียบ โครง C-Line นอบแผ่นตั้งกระเบื้อง 3" (สี่)	50	ตร.ม.	300.00	15,000.00	60.00	3,000.00	18,000.00	
	-ติดตั้งหลอด FL. 2*36 W. โคมคิดแผ่นสะท้อนแสง /ตะแกรงชุบ โดเมียม+อุปกรณ์ครบชุด	14	ชุด	1,350.00	18,900.00	250.00	3,500.00	22,400.00	
	-ฉิวทซ์ทางเดียว /บล็อกลอย+อุปกรณ์ครบชุด	5	ชุด	120.00	600.00	60.00	300.00	900.00	
	-ปลั๊กการ์ด /บล็อกลอย+อุปกรณ์ครบชุด	8	ชุด	150.00	1,200.00	80.00	640.00	1,840.00	
	-ห้องประชุม (ขนาด 6.00 * 10.00 ม.)								
	-กรุผนังส่วนล่างสูง 1.00 ม.ด้วยแผ่นยิบซัมบอร์ดหนา 9 มม. 2 ด้าน ส่วนบนกรุกระฉกสีชา กรอบ-วงกบ								
	อลูมิเนียม สีชา กว้าง 1.00 ม. /ช่อง สูง ≥ 2.50 ม.หรือจรดฝ้าเพดานฯ	21	ตร.ม.	1,250.00	26,250.00	-	-	26,250.00	รวมค่าแรงงาน
	-ติดตั้งประตูบานสวิง วงกบ/กรอบบานอลูมิเนียม กระฉกสีชา ขนาด 1.00 * 2.00 ม.(คู่)+อุปกรณ์ครบชุด	1	ชุด	15,000.00	15,000.00	-	-	15,000.00	รวมค่าแรงงาน
	-กรุฝ้าเพดาน ภายใน ด้วยแผ่นยิบซัมบอร์ดหนา 9 มม. ฉาบเรียบ โครง C-Line นอบแผ่นตั้งกระเบื้อง 3" (สี่)	58	ตร.ม.	300.00	17,400.00	60.00	3,480.00	20,880.00	
	-ติดตั้งหลอด FL. 2*36 W. โคมคิดแผ่นสะท้อนแสง /ตะแกรงชุบ โดเมียม+อุปกรณ์ครบชุด	14	ชุด	1,350.00	18,900.00	250.00	3,500.00	22,400.00	
	-ฉิวทซ์ทางเดียว /บล็อกลอย+อุปกรณ์ครบชุด	5	ชุด	120.00	600.00	60.00	300.00	900.00	
	-ปลั๊กการ์ด /บล็อกลอย+อุปกรณ์ครบชุด	8	ชุด	150.00	1,200.00	80.00	640.00	1,840.00	
	-ส่วนห้องน้ำ ชายหญิง (เปลี่ยนสุขภัณฑ์+บานประตูใหม่)								
	-โถ้วชักโครก แบบนั่งราบมีหมอน้ำยฉีดในตู้โถ (ขนาดไม่น้อยกว่า 3 ลิตร)+อุปกรณ์ครบชุด	5	ชุด	3,500.00	17,500.00	300.00	1,500.00	19,000.00	
	-อ่างล้างมือ แบบฝังคาน้ำตรึง+อุปกรณ์ครบชุด	5	ชุด	2,500.00	12,500.00	200.00	1,000.00	13,500.00	

(Signature)
D.M.

รายการประมาณราคา

สถานที่ก่อสร้าง

เจ้าของงาน

ประมาณราคา

ประมาณราคา

ปรับปรุงซ่อมแซม อาคารสำนักจัดการทรัพยากรป่าไม้ที่ 6 สาขานครพนม คสล. 2 ชั้น และสิ่งประกอบฯ
ณ สำนักจัดการทรัพยากรป่าไม้ที่ 6 สาขานครพนม ถ.นิติโย อ.เมือง จ.นครพนม

สำนักจัดการทรัพยากรป่าไม้ที่ 6 สาขานครพนม

โดยคณะกรรมการกำหนดราคากลางตามคำสั่งกรมป่าไม้ที่ 140/2560 ลงวันที่ 10 สิงหาคม 2560
เมื่อวันที่ 11 สิงหาคม 2560

ลำดับ ที่	รายการ	จำนวน	หน่วย	ค่าวัสดุ		ค่าแรงงาน		รวมเป็นเงิน	หมายเหตุ
				หน่วยละ	รวมเงิน	หน่วยละ	รวมเงิน		
	-ชุดสูทวอร์มๆ + อุปกรณ์ครบชุด	1	ชุด	55,000.00	55,000.00	-	-	55,000.00	รวมค่าแรงงาน
	-ชุดผู้ LC. + อุปกรณ์ครบชุด	3	ชุด	6,500.00	19,500.00	-	-	19,500.00	รวมค่าแรงงาน
10	-สายไฟฟ้าท่อร้อยสาย/อุปกรณ์ประกอบอื่นๆ	1	เหมารวม	15,000.00	15,000.00	-	-	15,000.00	รวมค่าแรงงาน
	-งานระบบประปาฯ ชั้น 1,2 ภายในอาคารฯ								
	-ซ่อมแซมระบบท่อน้ำดี+ท่อโครก+ท่อน้ำทิ้ง+สุขภัณฑ์ทั้งหมด	1	เหมารวม	3,500.00	3,500.00	-	-	3,500.00	รวมค่าแรงงาน
	รวมค่าวัสดุและค่าแรงงาน ลำดับที่ 1 - 10 เป็นเงิน							1,240,420.00	
	-งานผูกพันผนังประกอบอาคารฯ								
1	-งานเครื่องปรับอากาศฯ แบบแยกส่วน ชนิดติดผนัง								
	ชั้นที่ 1								
	-ส่วนส่งเสริม (ขนาดไม่น้อยกว่า 15,000 BTU./hr.)	4	เครื่อง	20,000.00	80,000.00	-	-	80,000.00	รวมค่าแรงงาน
	-ส่วนบ็องกัน (ขนาดไม่น้อยกว่า 12,000 BTU./hr.)	4	เครื่อง	17,000.00	68,000.00	-	-	68,000.00	รวมค่าแรงงาน
	-ส่วนอำนวยความสะดวก (ขนาดไม่น้อยกว่า 12,000 BTU./hr.)	4	เครื่อง	17,000.00	68,000.00	-	-	68,000.00	รวมค่าแรงงาน
	-ส่วนการเงิน (ขนาดไม่น้อยกว่า 15,000 BTU./hr.)	4	เครื่อง	20,000.00	80,000.00	-	-	80,000.00	รวมค่าแรงงาน
	ชั้นที่ 2								
	-ส่วนจัดการที่ดิน (ขนาดไม่น้อยกว่า 15,000 BTU./hr.)	4	เครื่อง	20,000.00	80,000.00	-	-	80,000.00	รวมค่าแรงงาน
	-ส่วนป่าชุมชน (ขนาดไม่น้อยกว่า 12,000 BTU./hr.)	4	เครื่อง	17,000.00	68,000.00	-	-	68,000.00	รวมค่าแรงงาน
	-ห้องประชุม (ขนาดไม่น้อยกว่า 12,000 BTU./hr.)	4	เครื่อง	17,000.00	68,000.00	-	-	68,000.00	รวมค่าแรงงาน
	รวมค่าผูกพันประกอบอาคารฯ ลำดับที่ 1 เป็นเงิน							512,000.00	

ผังพื้นที่ด้านล่าง แสดงส่วนปรับปรุง

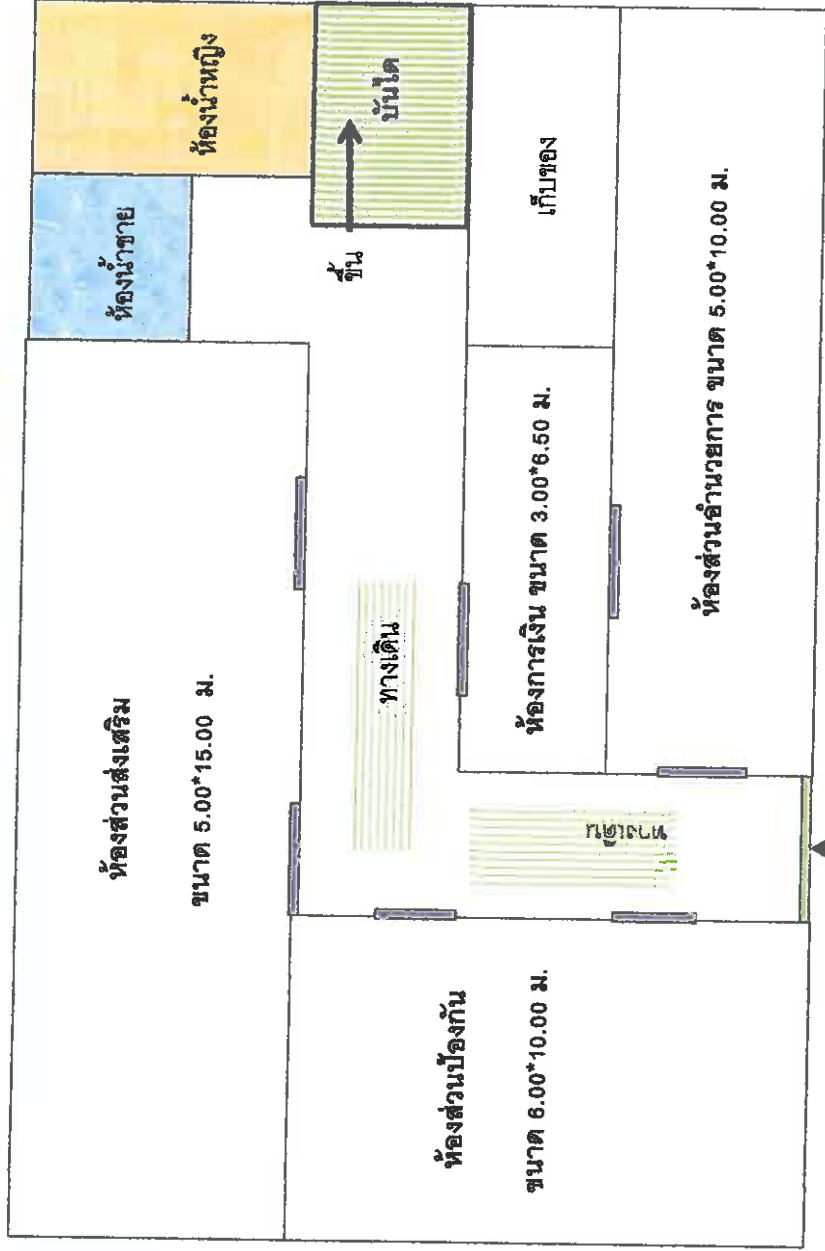

๕๒๒๕๐๗๒๕๗๒๕

พื้นที่
แลนด์มาร์ค

ถนนมิตรภาพ

ประตูทางเข้า สำนักงานฯ

ถนนมิตรภาพ

นายชวงโยธาชำนาญงาน
(นายอมร โพธิ์เทิน)

- ตำแหน่งประตูกระจกสีฟ้า กรอบวงกลมอลูมิเนียม
- ทั้งนี้ให้ดำเนินงานตามรายการ ปร.4 ที่กำหนด
- ตำแหน่งระยะ/สัดส่วน ต่างๆ สามารถปรับเปลี่ยนได้ตามความเหมาะสมของพื้นที่โดยต้องมีปริมาณไม่น้อยกว่าที่กำหนดไว้ในประมาณราคา (B.O.Q) โดยปรึกษาผู้ควบคุมงานฯ และกรรมการตรวจการจ้างเพื่อพิจารณาปรับเปลี่ยน

(นายวิระชัย แบล็ค) นักวิชาการป่าไม้ชำนาญการ

(นายจุฑพล ช่างอินทร์) นักวิชาการป่าไม้ปฏิบัติการ

รายละเอียดวงงาน

โครงการก่อสร้าง ปรับปรุงซ่อมแซมอาคารสำนักจัดการทรัพยากรป่าไม้ที่ ๒ สาขานครพนม คสล.๒ชั้น และสิ่งประกอบ
สถานที่ก่อสร้าง ณ อาคารสำนักจัดการทรัพยากรป่าไม้ที่ ๒ สาขานครพนม
วงเงินก่อสร้าง จำนวน ๒,๑๓๐,๐๐๐ บาท แบ่งการจ่ายเงินออกเป็น ๔ งวด ระยะเวลาก่อสร้างรวม ๑๒๐ วัน ดังนี้

งวดที่ ๑ วงเงินประมาณ ๒๐ % ของค่าจ้างเหมาทั้งสัญญาจ้าง

จ่ายให้เมื่อผู้รับจ้างได้ทำงาน ดังนี้

- งานส่วนรื้อถอนสิ่งปลูกสร้าง (เดิม) ตามรายการประมาณราคา ทั้งหมดแล้วเสร็จ
- งานส่วนปรับปรุงฯ (หลังคา) ตามรายการประมาณราคา ทั้งหมดแล้วเสร็จ
- งานปรับปรุงฯ กันห้องทำงาน ภายใน ชั้นที่ ๑,๒ ตามรายการประมาณราคา แล้วเสร็จไม่น้อยกว่า ๓๐ %

- กำหนดแล้วเสร็จ ๓๐ วัน นับถัดจากวันลงนามในสัญญาจ้าง

งวดที่ ๒ วงเงินประมาณ ๒๐ % ของค่าจ้างเหมาทั้งสัญญาจ้าง

จ่ายให้เมื่อผู้รับจ้างได้ทำงาน ดังนี้

- งานปรับปรุงฯ กันห้องทำงาน ภายใน ชั้นที่ ๒ ตามรายการประมาณราคา ส่วนที่เหลือทั้งหมดแล้วเสร็จ
- งานส่วนโถงบันไดฯ+ทางเดิน+หน้าห้องทางเดิน ตามรายการประมาณราคา ทั้งหมดแล้วเสร็จ
- งานระบบไฟฟ้าภายในอาคารฯ ตามรายการประมาณราคา ทั้งหมดแล้วเสร็จ
- งานระบบประปาฯชั้น ๑,๒ ภายในอาคารฯ ตามรายการประมาณราคา ทั้งหมดแล้วเสร็จ

- กำหนดแล้วเสร็จ ๖๐ วัน นับถัดจากวันลงนามในสัญญาจ้าง

งวดที่ ๓ วงเงินประมาณ ๒๐ % ของค่าจ้างเหมาทั้งสัญญาจ้าง

จ่ายให้เมื่อผู้รับจ้างได้ทำงาน ดังนี้

- งานปรับปรุงฯ กันห้องทำงาน ภายใน ชั้นที่ ๑ ตามรายการประมาณราคา ส่วนที่เหลือทั้งหมดแล้วเสร็จ

- กำหนดแล้วเสร็จ ๙๐ วัน นับถัดจากวันลงนามในสัญญาจ้าง

งวดที่ ๔ (สุดท้าย) วงเงินประมาณ ๔๐ % ของค่าจ้างเหมาทั้งสัญญาจ้าง

จ่ายให้เมื่อผู้รับจ้างได้ทำงาน ดังนี้

- งานปรับปรุงฯ พื้นทางเดินภายนอกโดยรอบอาคารฯ ตามรายการประมาณราคา ทั้งหมดแล้วเสร็จ
- งานทาสีภายใน-ภายนอกอาคารฯ ตามรายการประมาณราคา ทั้งหมดแล้วเสร็จ
- งานประตู-รั้วรอบอาคารฯ ตามรายการประมาณราคา ทั้งหมดแล้วเสร็จ
- งานติดตั้งเครื่องปรับอากาศฯชั้น ๑,๒ ตามรายการประมาณราคา ทั้งหมดแล้วเสร็จ
- เก็บงานส่วนที่เหลือตามแบบรูปรายการในประมาณราคา ทั้งหมดแล้วเสร็จ
- เก็บกวาดทำความสะอาดสถานที่บริเวณให้เรียบร้อยตามสัญญาจ้างทั้งหมดแล้วเสร็จ

- กำหนดแล้วเสร็จ ๑๒๐ วัน นับถัดจากวันลงนามในสัญญาจ้าง



(นายวิรัช อปุนทด)
นักวิชาการป่าไม้ชำนาญการ



(นายจุมพล ช่างอินทร์)
นักวิชาการป่าไม้ปฏิบัติการ



(นายจอร์ โพธิ์แทน)
นายช่างโยธาชำนาญงาน