



กฎกระทรวง

ฉบับที่ ๑๓๘ (พ.ศ. ๒๕๐๕)

ออกตามความในพระราชบัญญัติคุ้มครองและสงวนป่า

พุทธศักราช ๒๕๐๕

อาศัยอำนาจตามความในมาตรา ๑๐ และมาตรา ๒๖ แห่งพระราชบัญญัติคุ้มครองและสงวนป่า พุทธศักราช ๒๕๐๑ ซึ่งแก้ไขเพิ่มเติมโดยพระราชบัญญัติคุ้มครองและสงวนป่า (ฉบับที่ ๓) พ.ศ. ๒๕๔๗ รัฐมนตรีว่าการกระทรวงเกษตรและสหกรณ์กระทรวงไว้ ดังต่อไปนี้

ให้ป่าพยอมงาม ในท้องที่ตำบลละงู อำเภอละงู จังหวัดสตูล ภายในแนวเขตตามแผนที่ท้ายกฎกระทรวงนี้ เป็นป่าสงวน

ให้ไว้ ณ วันที่ ๒๖ พฤศจิกายน พ.ศ. ๒๕๐๕

พลเอก สุรจิต จารุเศรณี

รัฐมนตรีว่าการกระทรวงเกษตร

แผนที่แสดงเขตป่าสงวนท้ายภูกระแต

ฉบับที่ 138 (พ.ศ. 2505)

ออกตามมติกระทรวงมหาดไทยที่ กตส.ร. 2401

เนื้อที่ประมาณ 6.70 ไร่ หรือ 107,800 ตารางวา

มาตราส่วน 1:25,000

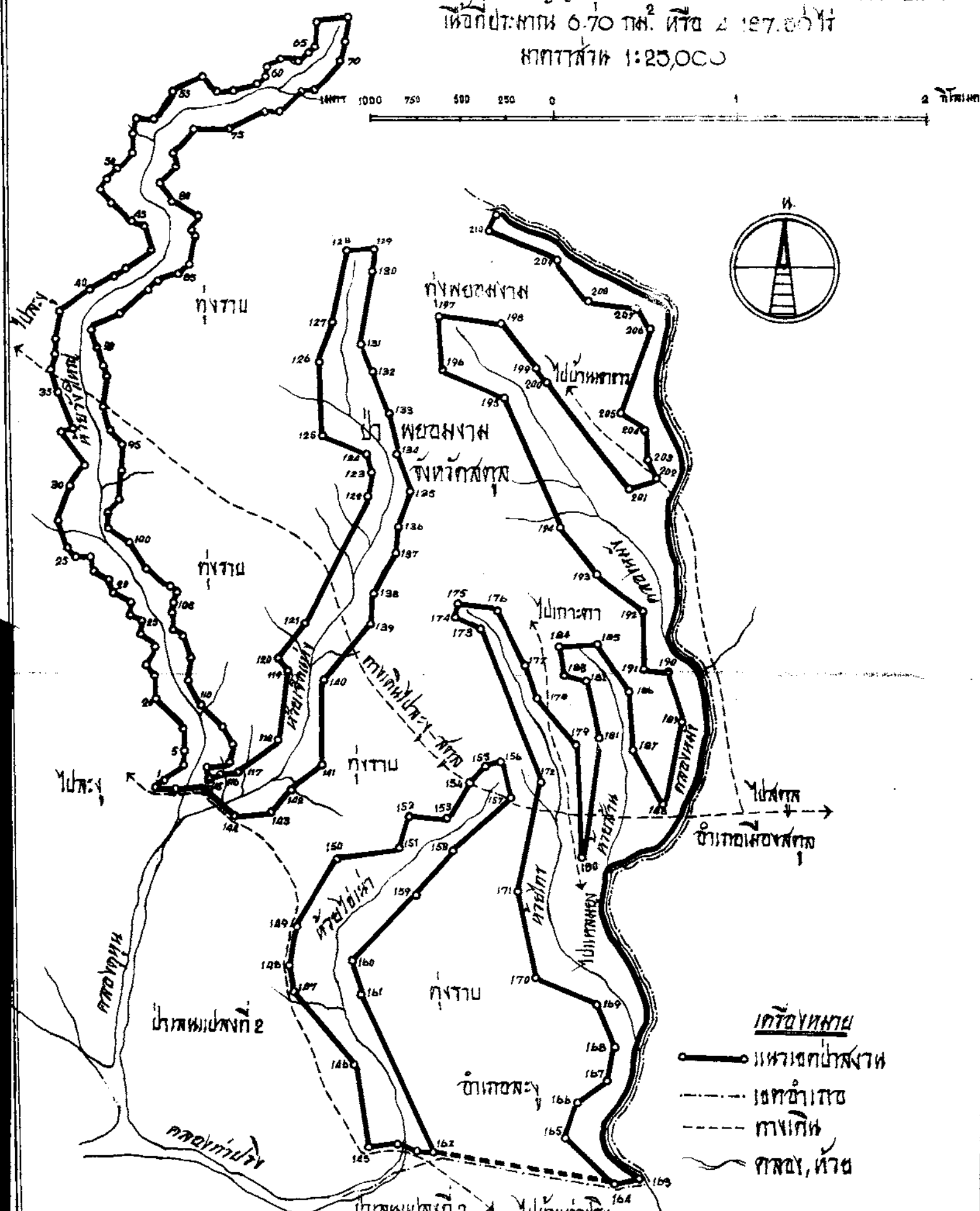

- คำอธิบาย**
- เขตป่าสงวน
 - - - เขตอำเภอ
 - - - ทางรถไฟ
 - ~ คลอง, หนอง

10 / 10 / 2505	เจ้าหน้าที่กรมที่ดิน	วันที่ 6 / 10 / 2505
<i>[Signature]</i>	รองอธิบดีกรมที่ดิน	วันที่ 6 / 10 / 2505

99° 55' 00" W
16° 55' 00" N
16° 50' 30" N

99° 55' 00" W
16° 55' 00" N

เล่ม ๗๕ ตอนที่ ๑๐๕ ราชกิจจานุเบกษา ๑๑ ธันวาคม ๒๕๐๕

หมายเหตุ:- เหตุผลในการประกาศใช้กฎกระทรวงฉบับนี้ คือ เนื่องจาก
 ป่าแห่งนั้นไม้นชนิดดีมีค่าเป็นปริมาณมาก เช่น ไม้พยอม ไม้ตะเคียน
 ไม้ยาง ไม้ทัง เนื้อที่ประมาณ ๖.๗๐ ตารางกิโลเมตร เหมาะสมที่จะสงวน
 ไว้เพื่อให้มีไม้ไว้ใช้ตลอดไป อันจะเป็นประโยชน์มากยิ่งขึ้นกว่าที่จะแผ้ว-
 ถางลงเป็นที่เพาะปลูก หรือเพื่อกิจการอย่างอื่น จึงสมควรจัดการ
 สงวนป่าแห่งนั้นไว้เพื่อประโยชน์แห่งรัฐและประชาชน