



กฎกระทรวง

ฉบับที่ ๘๓๐ (พ.ศ. ๒๕๒๒)

ออกตามความในพระราชบัญญัติป่าสงวนแห่งชาติ

พ.ศ. ๒๕๐๗

อาศัยอำนาจตามความในมาตรา ๕ และมาตรา ๖ แห่งพระราชบัญญัติป่าสงวนแห่งชาติ พ.ศ. ๒๕๐๗ รัฐมนตรีว่าการกระทรวงเกษตรและสหกรณ์ ออกกฎกระทรวงไว้ดังต่อไปนี้

ให้ป่าเหมืองขและป่าสนป่าสัก ในท้องที่ตำบลสนป่าสัก ตำบลบ้านแบ้น และตำบลเหมืองข อำเภอเมืองลำพูน จังหวัดลำพูน ภายในแนวเขตตามแผนที่ท้ายกฎกระทรวงนี้ เป็นป่าสงวนแห่งชาติ

ให้ไว้ ณ วันที่ ๘ มีนาคม พ.ศ. ๒๕๒๒

ป. กรรณสูต

รัฐมนตรีว่าการกระทรวงเกษตรและสหกรณ์

แผนที่ทำนบกั้นน้ำ
 830 (ท.ร. 2522)
 ของกรมชลประทานบริเวณเขื่อนลำนางรอง อ.ส. 2507
 มีเนื้อที่ 12,656 ไร่
 สเกล 1 : 80,000

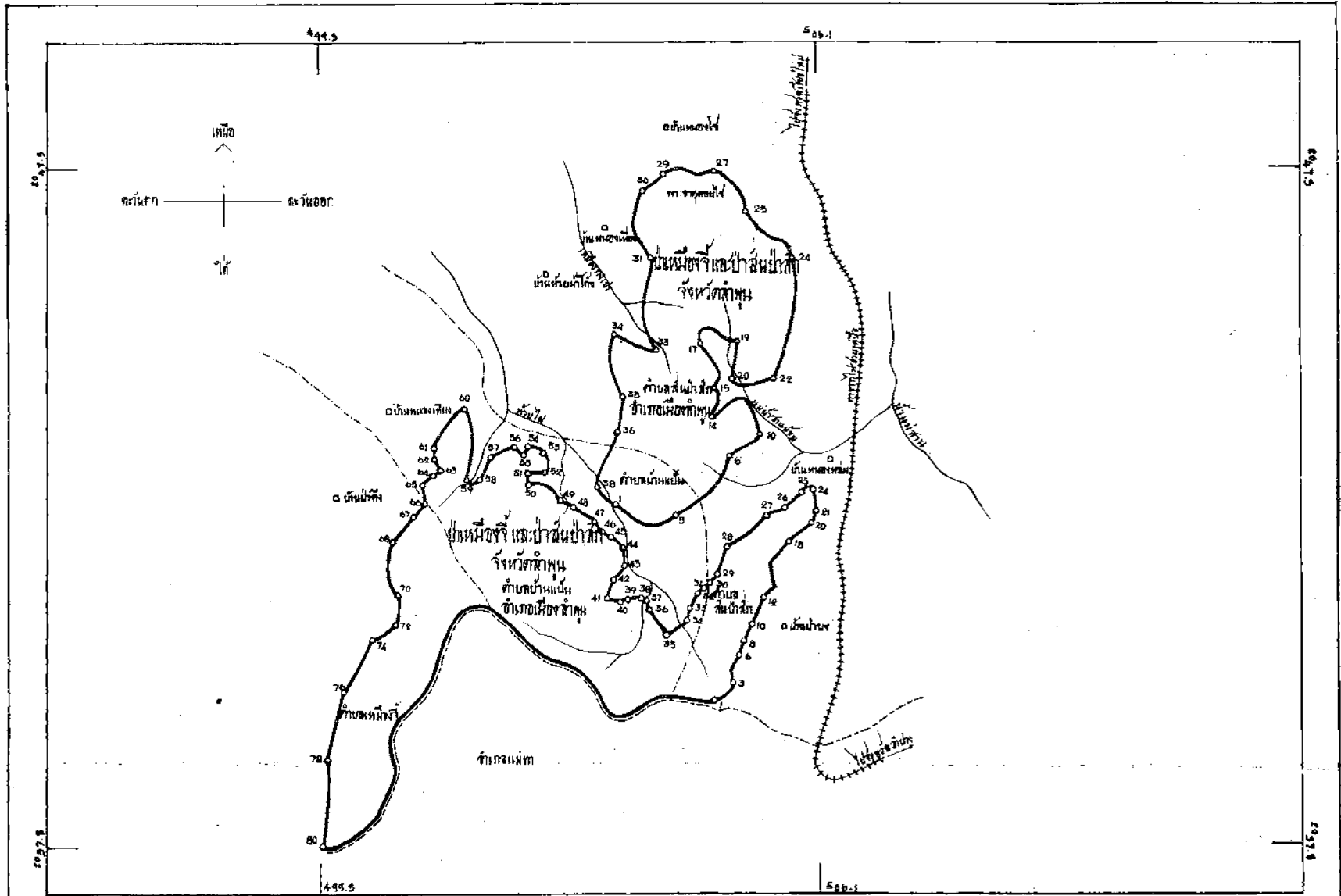

สัญลักษณ์

- เขื่อนลำนางรอง
- - - - - เขื่อนลำนางรอง
- +++++ เขื่อนลำนางรอง
- ~~~~~ เขื่อนลำนางรอง
- เขื่อนลำนางรอง

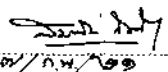
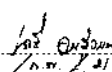
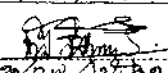
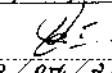
 ๑๓/๑๗/๕๖	ผู้ควบคุมการก่อสร้างเขื่อนลำนางรอง	 17/๑๗/๕๖	สำรวจ
 ๑๗/๑๗/๕๖	ผู้ช่วยวิศวกร	 19/๑๗/๕๖	สำรวจ

หมายเหตุ :- เหตุผลในการประกาศใช้กฎกระทรวงฉบับนี้ คือ เนื่องจาก
 บาหมองฉและบาสนไม้สัก ในท้องที่ตำบลสันป่าสัก ตำบลบ้านเนิน และตำบล
 หมองฉ อำเภอเมืองลำพูน จังหวัดลำพูน เนื้อที่ประมาณ ๑๒,๖๕๖ ไร่ มีไม้สัก
 ไม้เต็ง ไม้รัง ไม้เหียง ไม้พลวง และไม้ชนิดอื่นที่มีค่าจำนวนมาก และมีของป่า
 กับทรัพยากรธรรมชาติอื่นด้วย สมควรกำหนดให้เป็นป่าสงวนแห่งชาติ เพื่อรักษา
 สภาพป่า ไม้ ของป่า และทรัพยากรธรรมชาติอันไว้ จึงจำเป็นต้องออกกฎกระทรวงนี้