



## กฎกระทรวง

ฉบับที่ ๑๐๐๔ (พ.ศ. ๒๕๒๖)

ออกตามความในพระราชบัญญัติป่าสงวนแห่งชาติ

พ.ศ. ๒๕๐๗

---

อาศัยอำนาจตามความในมาตรา ๕ และมาตรา ๖ แห่งพระราชบัญญัติป่าสงวนแห่งชาติ พ.ศ. ๒๕๐๗ รัฐมนตรีว่าการกระทรวงเกษตรและสหกรณ์ออกกฎกระทรวงไว้ดังต่อไปนี้

ให้ป่าคอยทา และป่าคอยบ่อส้ม ในท้องที่ตำบลเวียง อำเภอเทิง จังหวัดเชียงราย ภายในแนวเขตตามแผนที่ท้ายกฎกระทรวงนี้ เป็นป่าสงวนแห่งชาติ

ให้ไว้ ณ วันที่ ๑๘ พฤษภาคม พ.ศ. ๒๕๒๖

ณรงค์ วงศ์วรรณ

รัฐมนตรีว่าการกระทรวงเกษตรและสหกรณ์

แผนที่ทำนบกั้นน้ำ

ฉบับที่ 1004 (ก.ร. 2526 )

เขตการชลประทานที่ 1021 จังหวัดนครราชสีมา พ.ศ. 2507

สเกล 1:20,000

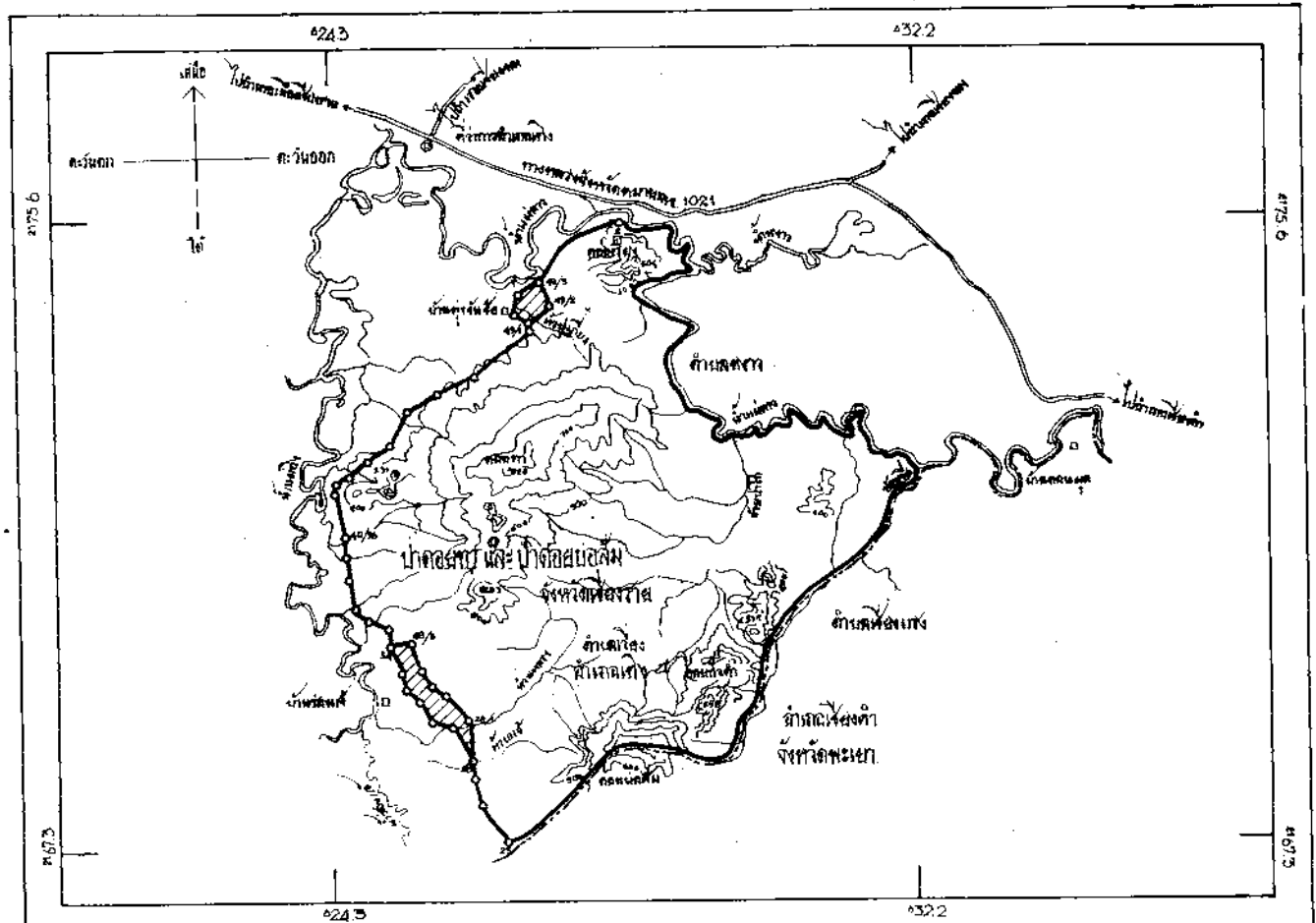

สเกล 1:100,000

1:100,000 0 1 2 3 4 กิโลเมตร

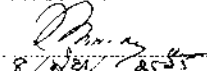
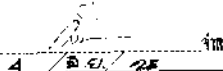
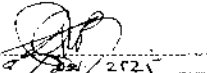

สัญลักษณ์

- ทำนบกั้นน้ำ
- ฝาย
- ถนน
- ทางรถไฟ
- เขตชลประทาน
- เขตเทศบาล
- เขตอำเภอ
- เขตจังหวัด
- เขตประเทศ

 8/25/2507	ผู้บังคับการชลประทานที่ 1021 นครราชสีมา	 4/25/2507	1004
 2/25/2523	วิศวกรชลประทาน	 4/25/2507	1004

เล่ม ๑๐๐ ตอนที่ ๑๑๖ ราชกิจจานุเบกษา ๑๕ กรกฎาคม ๒๕๒๖

---

หมายเหตุ:- เหตุผลในการประกาศใช้กฎกระทรวงฉบับนี้ คือ เนื่องจากป่าดอยทา  
และป่าดอยบ่อส้ม ในท้องที่ตำบลเวียง อำเภอเทิง จังหวัดเชียงราย เนื้อ  
ประมาณ ๒๐,๐๐๐ ไร่ มีไม้สัก ไม้ประดู่ ไม้มะค่าโมง ไม้เต็ง ไม้รัง ไม้พลอง  
และไม้ชนิดอื่นที่มีค่าจำนวนมาก และมีของป่ากับทรัพยากรธรรมชาติอื่นด้วย  
สมควรกำหนดให้เป็นป่าสงวนแห่งชาติ เพื่อรักษาสภาพป่า ไม้ ของป่า และ  
ทรัพยากรธรรมชาติอื่นไว้ จึงจำเป็นต้องออกกฎกระทรวงนี้