



## กฎกระทรวง

ฉบับที่ ๑,๑๙๘ (พ.ศ. ๒๕๒๕)

ออกตามความในพระราชบัญญัติป่าสงวนแห่งชาติ

พ.ศ. ๒๕๐๑

อาศัยอำนาจตามความในมาตรา ๕ และมาตรา ๖ แห่งพระราชบัญญัติป่าสงวนแห่งชาติ พ.ศ. ๒๕๐๑ รัฐมนตรีว่าการกระทรวงเกษตรและสหกรณ์ออกกฎกระทรวงไว้ดังต่อไปนี้

ให้ป่าสาฝั่งขวาตอนบน ในท้องที่ตำบลยายบัว อำเภอยะรัง จังหวัดน่าน ภายในแนวเขตตามแผนที่ท้ายกฎกระทรวงนี้เป็นป่าสงวนแห่งชาติ

ให้ไว้ ณ วันที่ ๑๕ พฤศจิกายน พ.ศ. ๒๕๒๕



พลเอก ชาญ ลีนานนท์

รัฐมนตรีว่าการกระทรวงเกษตรและสหกรณ์

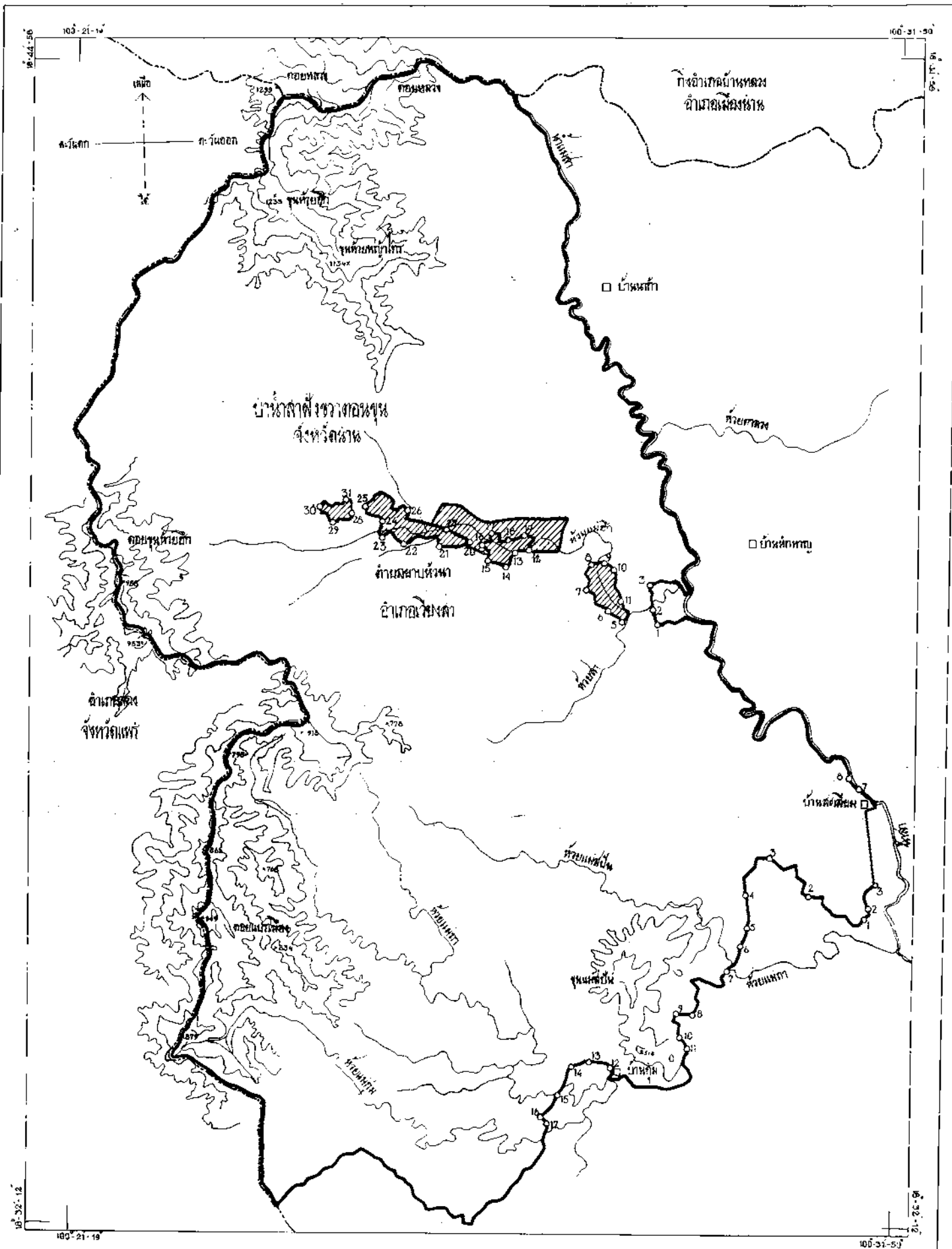
แผนที่ตำบลภูกระแต  
 2507 (ร.ท. 2529 )  
 ขอบเขตตำบลในระวางรังวัดปี 2507  
 มีเนื้อที่ 123,308 ไร่  
 มาตรฐาน 1:100,000

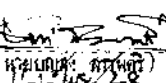
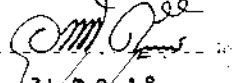

- สัญลักษณ์**
- ฝาย (เขื่อน)
  - ▨ ฝาย (เขื่อน) (ดิน)
  - ฝาย (เขื่อน) (หิน)
  - ฝาย (เขื่อน) (ไม้)
  - ฝาย (เขื่อน) (เหล็ก)
  - ฝาย (เขื่อน) (ปูน)

 (นาย... ..) 31/09/28		 (นาย... ..) 31/09/28	
 (นาย... ..) 31/09/28		 (นาย... ..) 31/09/28	

หมายเหตุ :- เหตุผลในการประกาศใช้กฎกระทรวงฉบับนี้ คือ เนื่องจาก  
 บ้านาสางหวดตอนขุน ในท้องตำบลยายหวาน อำเภอเวียงสา จังหวัดน่าน  
 เนื้อประมาณ ๑๒๓,๓๐๘ ไร่ มีไม้สัก ไม้แดง ไม้ประดู่ ไม้เต็ง ไม้รัง  
 ไม้มะค่าโมง ไม้ตะแบก และไม้ชนิดอื่นที่มีค่าจำนวนมาก และมีของป่ากับ  
 ทรัพยากรธรรมชาติอื่นด้วย สมควรกำหนดเป็นป่าสงวนแห่งชาติ เพื่อรักษาสภาพ  
 ป่า ไม้ ของป่า และทรัพยากรธรรมชาติอื่นไว้ จึงจำเป็นต้องออกกฎกระทรวงนี้