



กฎกระทรวง

ฉบับที่ ๑,๐๑๘ (พ.ศ. ๒๕๒๖)

ออกตามความในพระราชบัญญัติป่าสงวนแห่งชาติ

พ.ศ. ๒๕๐๗

อาศัยอำนาจตามความในมาตรา ๕ และมาตรา ๖ แห่งพระราชบัญญัติป่าสงวนแห่งชาติ พ.ศ. ๒๕๐๗ รัฐมนตรีว่าการกระทรวงเกษตรและสหกรณ์ออกกฎกระทรวงไว้ดังต่อไปนี้

ให้ป่าเขาห้วยมะหาด ป่าเขาน้อย และป่าเขาครอก ในท้องที่ตำบลห้วยไผ่ อำเภอเมืองระยอง และตำบลสำนักกะท้อน ตำบลบ้านฉาง ตำบลพลตา กิ่งอำเภอบ้านฉาง อำเภอเมืองระยอง จังหวัดระยอง ภายในแนวเขตตามแผนที่ท้ายกฎกระทรวงนี้ เป็นป่าสงวนแห่งชาติ

ให้ไว้ ณ วันที่ ๒ พฤศจิกายน พ.ศ. ๒๕๒๖

ณรงค์ วงศ์วรรณ

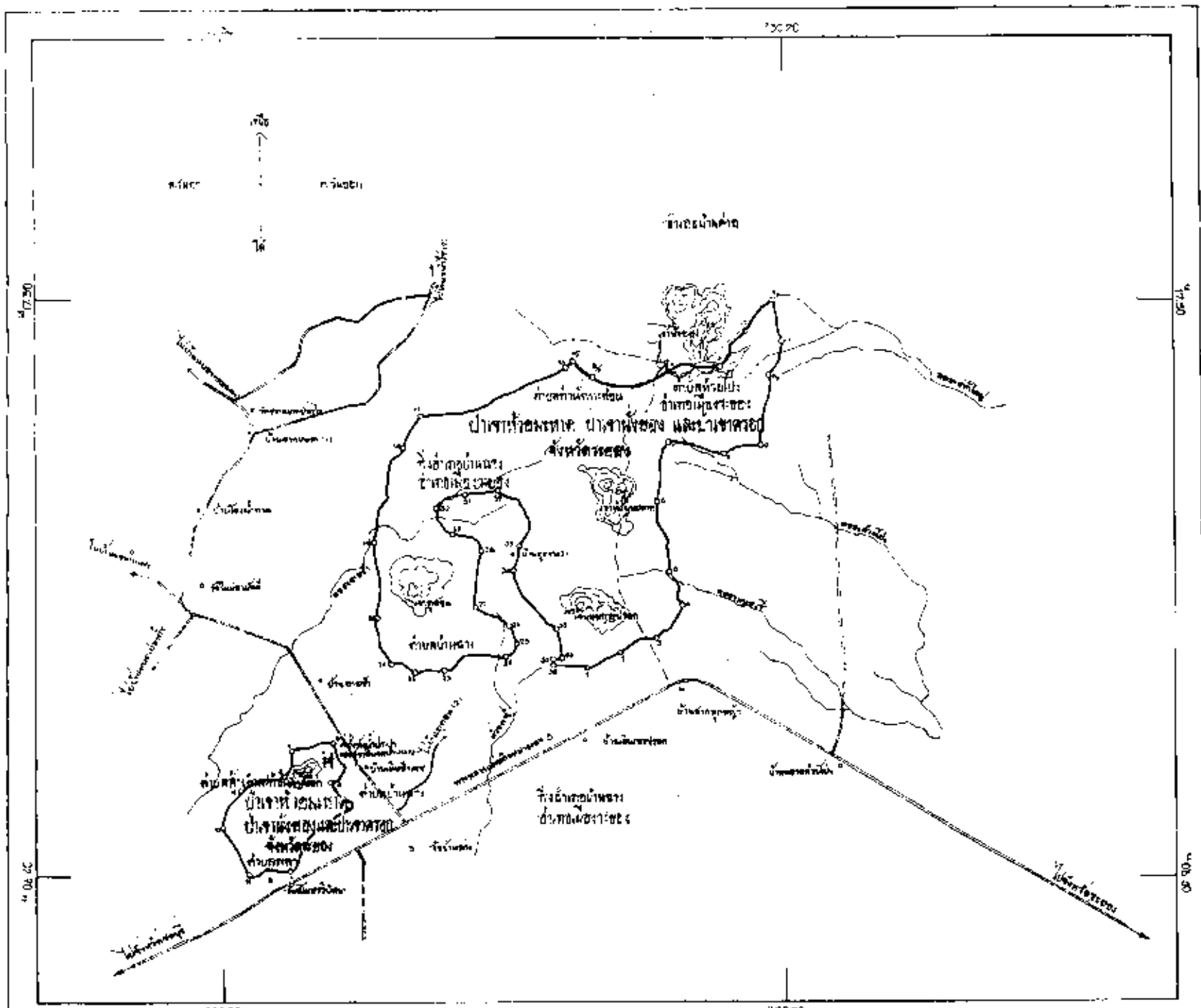

รัฐมนตรีว่าการกระทรวงเกษตรและสหกรณ์

แผนที่แสดงการ
 พลับ 1,018 (ค.ร. 2525)
 100:100000
 17,811 ไร่
 100,000

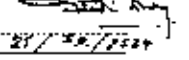

สัญลักษณ์

- ฝาย
- หนอง
- ทุ่งนา
- ไร่
- ไร่สวน
- ไร่สวน
- ไร่สวน
- ไร่สวน
- ไร่สวน
- ไร่สวน

 26/23/2524
 27/23/2524
 สำนักงานการสำรวจรังวัดแผ่นดิน
 16/11/2524
 16/11/2524

เล่ม ๑๐๐ ตอนที่ ๑๕๐ ราชกิจจานุเบกษา ๖ ธันวาคม ๒๕๒๖

หมายเหตุ:- เหตุผลในการประกาศใช้กฎกระทรวงฉบับนี้ คือ เนื่องจากป่าเขาห้วยมะหาด ป่าเขานางย่อง และป่าเขาครอก ในท้องที่ตำบลห้วยไผ่ อำเภอเมืองระยอง และตำบลสำนักกะท้อน ตำบลบ้านฉาง ตำบลพลา กิ่งอำเภอบ้านฉาง อำเภอเมืองระยอง จังหวัดระยอง เนื้อที่ประมาณ ๑๑,๘๑๑ ไร่ มีไม้ยางไม้ตะเคียน ไม้มะค่าโมง ไม้สมพง ไม้มะหาด และไม้ชนิดอื่นที่มีค่าจำนวนมาก และมีของป่ากับทรัพยากรธรรมชาติอื่นด้วย สมควรกำหนดให้เป็นป่าสงวนแห่งชาติ เพื่อรักษาสภาพป่า ไม้ ของป่า และทรัพยากรธรรมชาติอื่นไว้ จึงจำเป็นต้องออกกฎกระทรวงนี้