

**หน่วยฟื้นฟูสภาพป่าตามมาตรา ๒๕ แห่ง พ.ร.บ.ป่าสงวนแห่งชาติ พ.ศ. ๒๕๐๗ และพื้นที่ที่ถูกบุกรุกที่ ๔
กิจกรรมปลูกป่าในพื้นที่โครงการฟื้นฟูป่าตามตรา ๒๕ พ.ร.บ.ป่าสงวนแห่งชาติ พ.ศ.๒๕๐๗ และพื้นที่ที่
ถูกบุกรุก ปลูกป่าทั่วไปปีที่ปลูก ๒๕๖๐**

ท้องที่ ตำบลนาเลิน อำเภอศรีเมืองใหม่ จังหวัดอุบลราชธานี เนื้อที่ ๒๐๐ ไร่

หัวหน้าหน่วยฟื้นฟูสภาพป่า (ผู้รับผิดชอบ) นายกัมปนาท ดอกไม้ ตำแหน่ง นักวิชาการป่าไม้ปฏิบัติการ

แผนที่ 1:50,000

ภาพถ่ายทางอากาศ

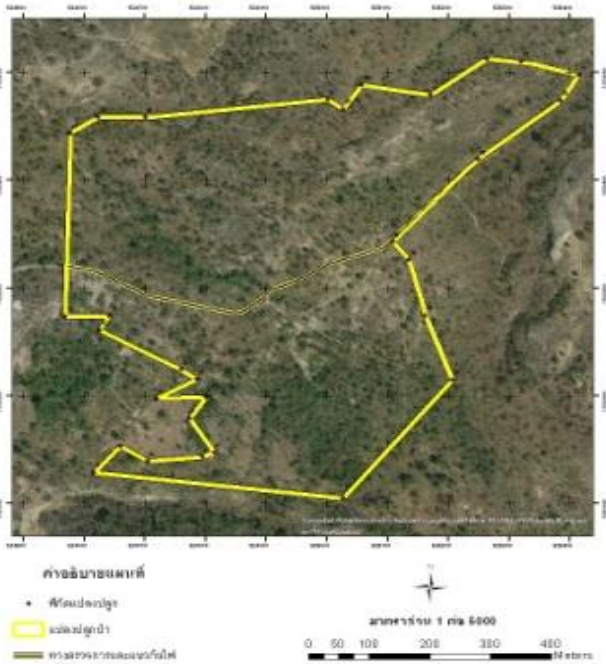

ค่าพิกัดแปลงปลูกป่า

ชนิดพันธุ์ไม้ที่ปลูก

X	Y	X	Y
535026	1728809	535001	1729550
534616	1728857	535027	1729532
534659	1728905	535057	1729577
534704	1728878	535171	1729558
534794	1728885	535264	1729626
534814	1728894	535321	1729621
534774	1728957	535415	1729596
534801	1728997	535385	1729548
534719	1728994	535249	1729439
534785	1729029	535108	1729285
534760	1729048	535135	1729252
534625	1729121	535162	1729148
534641	1729148	535206	1729029
534568	1729147		
534577	1729487		
534623	1729517		
534700	1729517		

ที่	ชนิด	ร้อยละ
1	มะค่าแต้	20
2	มะค่าโมง	10
3	ประดู่ป่า	15
4	มะขามป้อม	25
5	ถ่อน	20
6	แดง	10

ภาพพื้นที่ก่อนดำเนินการ



ภาพแสดงผลดำเนินการกิจกรรมปลูกป่า

