

**หน่วยฟื้นฟูสภาพป่าตามมาตรา ๒๕ พ.ร.บ. ป่าสงวนแห่งชาติ พ.ศ. ๒๕๐๗ และพื้นที่ที่ถูกบุกรุกที่ ๑**

**กิจกรรมปลูกป่าในพื้นที่โครงการฟื้นฟูสภาพป่าตามมาตรา ๒๕ พระราชบัญญัติป่าสงวนแห่งชาติ พ.ศ. ๒๕๐๗ และพื้นที่ที่ถูกบุกรุก ปลูกป่าทั่วไป ปีที่ปลูก ๒๕๖๐**

**ท้องที่ ตำบลหัวเมืองและตำบลบึงแก อำเภอมหาชนะชัย จังหวัดยโสธร เนื้อที่ ๓๐๐ ไร่**

**หัวหน้าหน่วยฟื้นฟูสภาพป่า (ผู้รับผิดชอบ) นายสมศักดิ์ ทวีพันธ์ ตำแหน่ง นักวิชาการป่าไม้ชำนาญการ**

**แผนที่ 1:50,000**

แผนที่แสดงพื้นที่แปลงฟื้นฟูสภาพป่า  
หน่วยฟื้นฟูสภาพป่า (ตามมาตรา 25 แห่ง พระราชบัญญัติป่าสงวนแห่งชาติ พ.ศ. 2507  
และพื้นที่ที่ถูกบุกรุก) ที่ 1 จังหวัดยโสธร  
แปลงที่ 1 เนื้อที่ 140 ไร่ ท้องที่ บ้านคูสองชั้น หมู่ที่ 13 ตำบลหัวเมือง อำเภอมหาชนะชัย จังหวัดยโสธร

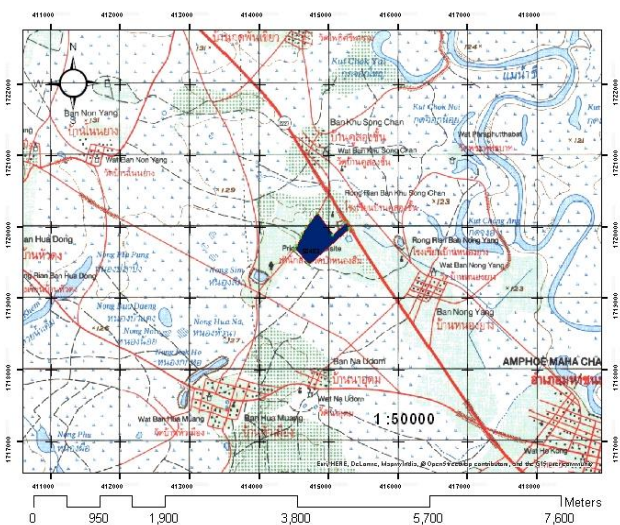

**ภาพถ่ายทางอากาศ**

แผนที่แสดงพื้นที่แปลงฟื้นฟูสภาพป่า  
หน่วยฟื้นฟูสภาพป่า (ตามมาตรา 25 แห่ง พระราชบัญญัติป่าสงวนแห่งชาติ พ.ศ. 2507  
และพื้นที่ที่ถูกบุกรุก) ที่ 1 จังหวัดยโสธร  
แปลงที่ 2 เนื้อที่ 160 ไร่ ท้องที่ บ้านดงจาง หมู่ที่ 11 ตำบลบึงแก อำเภอมหาชนะชัย จังหวัดยโสธร

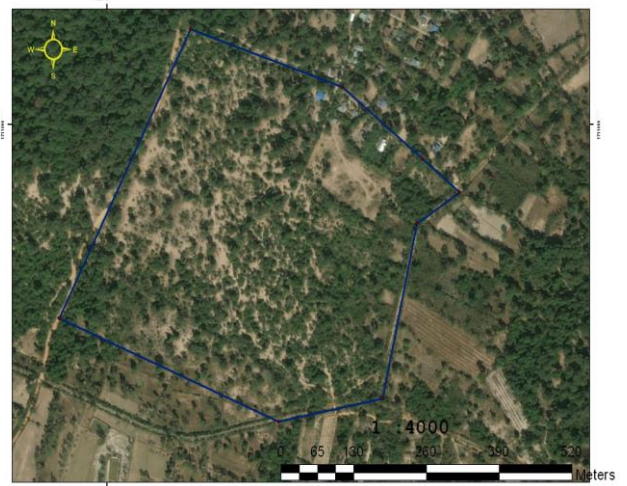

**ค่าพิกัดแปลงปลูกป่า**

X	Y
แปลงที่ 1	
414944	1720230
414891	1720304
414700	1720137
414482	1720434
414383	1720333
414317	1720241
414271	1720155
414241	1720093
414190	1719983
414164	1719928
414359	1719725

**ชนิดพันธุ์ไม้ที่ปลูก**

ที่	ชนิด	ร้อยละ
1	ไผ่	9
2	สะเดา	9
3	ซีเหล็ก	14
4	มะขามป้อม	11
5	มะขาม	10
6	เฒ่า	4
7	นนทรี	3
8	ประดู่	5
9	แดง	7
10	หว้า	4
11	พะยอม	5
12	คูณ	2
13	ชะมวง	2
14	พอก	4
15	ยางนา	11

## แผนที่ 1:50,000

แผนที่แสดงพื้นที่แปลงพื้นที่ปลูกป่า  
 หน่วยพื้นที่ปลูกป่า (ตามมาตรา 25 แห่ง พระราชบัญญัติป่าสงวนแห่งชาติ พ.ศ. 2507  
 และพื้นที่ที่ถูกบุกรุก) ที่ 1 จังหวัดยโสธร  
 แปลงที่ 2 เนื้อที่ 160 ไร่ ท้องที่บ้านดงจาง หมู่ที่ 11 ตำบลบึงแก อำเภอมหาชนะชัย จังหวัดยโสธร

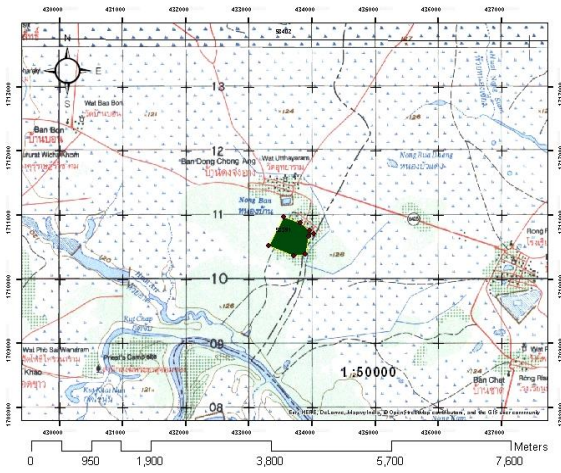

## ภาพถ่ายทางอากาศ

แผนที่แสดงพื้นที่แปลงพื้นที่ปลูกป่า  
 หน่วยพื้นที่ปลูกป่า (ตามมาตรา 25 แห่ง พระราชบัญญัติป่าสงวนแห่งชาติ พ.ศ. 2507  
 และพื้นที่ที่ถูกบุกรุก) ที่ 1 จังหวัดยโสธร  
 แปลงที่ 1 เนื้อที่ 140 ไร่ ท้องที่บ้านคูสองชั้น หมู่ที่ 13 ตำบลหัวเมือง อำเภอมหาชนะชัย จังหวัดยโสธร

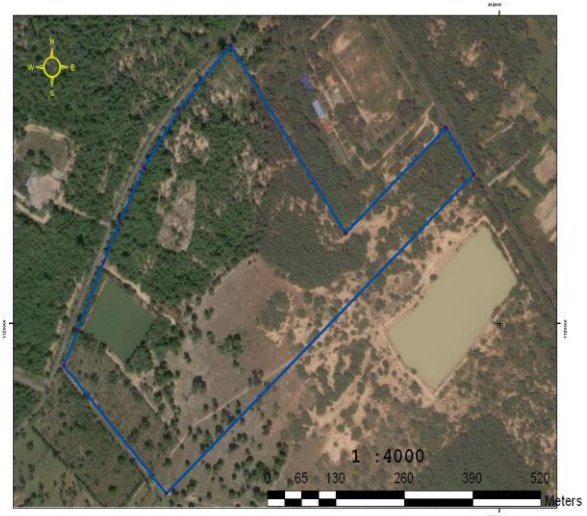

## ค่าพิกัดแปลงปลูกป่า

X	Y
แปลงที่ 2	
414944	1720230
414891	1720304
414700	1720137
414482	1720434
414383	1720333
414317	1720241
414271	1720155
414241	1720093
414190	1719983
414164	1719928
414359	1719725

## ชนิดพันธุ์ไม้ที่ปลูก

ที่	ชนิด	ร้อยละ
1	ไผ่	9
2	สะเดา	9
3	ซีเหล็ก	14
4	มะขามป้อม	11
5	มะขาม	10
6	เม่า	4
7	นนทรี	3
8	ประดู่	5
9	แดง	7
10	หว้า	4
11	พะยอม	5
12	คูณ	2
13	ชะมวง	2
14	พอก	4
15	ยางนา	11



## ภาพพื้นที่ก่อนดำเนินการ



## ภาพแสดงผลดำเนินการกิจกรรมปลูกป่า

