

หน่วยฟื้นฟูสภาพป่า (ตามมาตรา ๒๕ แห่ง พ.ร.บ.ป่าสงวนแห่งชาติ พ.ศ.๒๕๐๓) และพื้นที่ที่ถูกบุกรุก) ที่ ๑

**กิจกรรมปลูกป่าในพื้นที่โครงการฟื้นฟูป่าตามมาตรา ๒๕ ปีที่ปลูก ๒๕๖๐**

ท้องที่ ตำบลท่าเกวียน อำเภอวัฒนานคร จังหวัดสระแก้ว เนื้อที่ ๑๔๕ ไร่

หัวหน้าหน่วยฟื้นฟูสภาพป่า (ชื่อผู้รับผิดชอบ) นายเทียนชัย ปรีดา ตำแหน่ง เจ้าพนักงานป่าไม้ชำนาญงาน

แผนที่ 1:50,000

ภาพถ่ายทางอากาศ

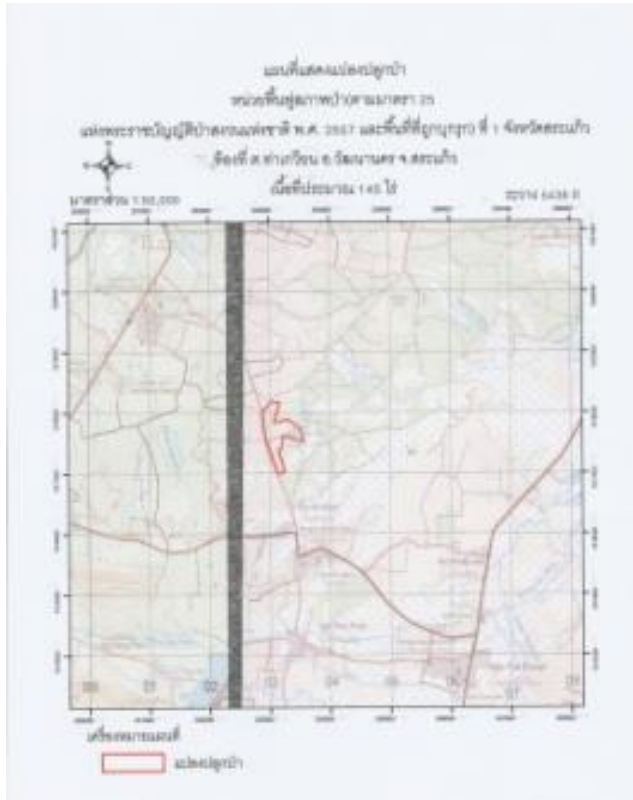

**ค่าพิกัดแปลงปลูกป่า**

X	Y
203139	1516981
202926	1517588
202882	1518032
202927	1518054
203019	1518175
203169	1518153
203071	1517833
203315	1517881
203506	1517727
203567	1517514
203283	1517599
203221	1517605
203195	1517401
203145	1517386
203250	1517027

**ชนิดพันธุ์ไม้ที่ปลูก**

ที่	ชนิด	ร้อยละ
1	พะยุง	20
2	หว้า	20
3	แดง	20
4	ประดู่	15
5	มะค่าโมง	15
6	นนทรี	10

ภาพพื้นที่ก่อนดำเนินการ



ภาพแสดงผลดำเนินการกิจกรรมปลูกป่า

