

หน่วยฟื้นฟูสภาพป่าสงวนแห่งชาติ ป่าภูเป้อย ป่าภูซำและป่าภูเรือ ที่ ๙ จังหวัด เพชรบูรณ์

กิจกรรมปลูกป่าทั่วไป ปีที่ปลูก พ.ศ. ๒๕๖๐

ท้องที่ ตำบลศิลา อำเภอหล่มเก่า จังหวัดเพชรบูรณ์ เนื้อที่ ๓๐๐ ไร่

หัวหน้าหน่วยฟื้นฟูสภาพป่า นายสมชาย ฉิมแยม ตำแหน่ง เจ้าพนักงานป่าไม้ชำนาญงาน

แผนที่ 1:50,000

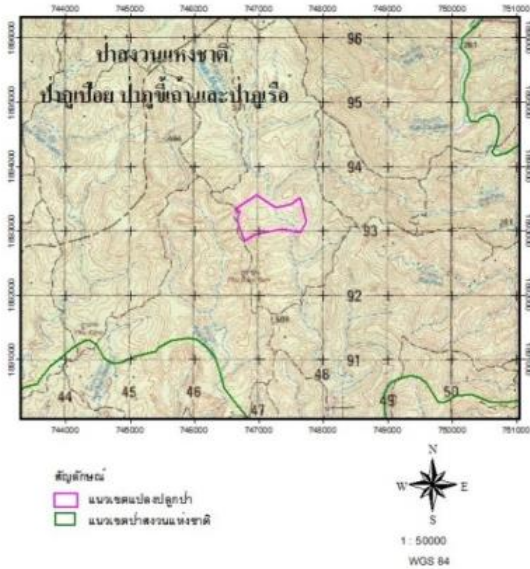

ภาพถ่ายทางอากาศ

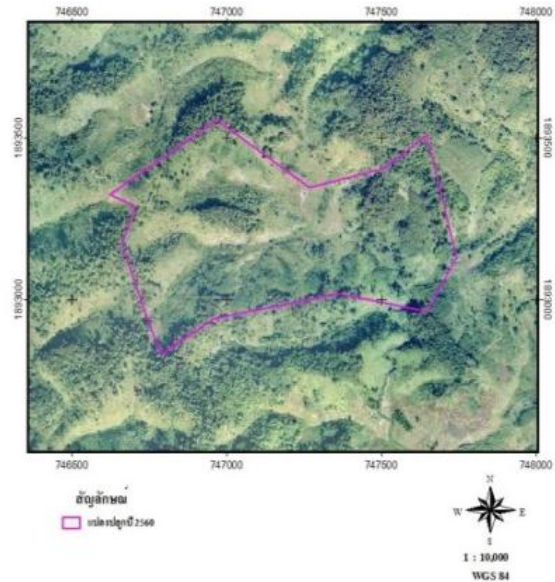

ค่าพิกัดแปลงปลูกป่า

X	Y	X	Y
746785	1892833	747700	1893298
746736	1892965	747741	1893137
746661	1893170	747742	1893133
746702	1893291	747741	1893131
746622	1893326	747740	1893130
746967	1893556	747649	1892966
747266	1893349	747361	1893020
747503	1893407	746959	1892942
747504	1893407		
747646	1893510		
747646	1893508		
747669	1893418		

ชนิดพันธุ์ไม้ที่ปลูก

ที่	ชนิด	ร้อยละ
1	สัก	20
2	สีเสียดแก่น	10
3	พะยุง	10
4	ตะแบก	10
5	มะค่าโมง	10
6	ประดู่	10
7	หว้า	10
8	ยางนา	10
9	แดง	10

ภาพพื้นที่ก่อนดำเนินการ



ภาพแสดงผลดำเนินการกิจกรรมปลูกป่า

