

หน่วยฟื้นฟูสภาพป่าสงวนแห่งชาติ ป่าภูเป้อย ป่าภูซำเต้าและป่าภูเรือ ที่ ๑๒ จังหวัด เพชรบูรณ์

กิจกรรมปลูกป่าทั่วไป ปีที่ปลูก พ.ศ. ๒๕๖๐

ท้องที่ ตำบลศิลา อำเภอหล่มเก่า จังหวัดเพชรบูรณ์ เนื้อที่ ๓๐๐ ไร่

หัวหน้าหน่วยฟื้นฟูสภาพป่า นายชวินทรฐ์ ปิ่นแก้ว ตำแหน่ง นักวิชาการป่าไม้ชำนาญการพิเศษ

แผนที่ 1:50,000

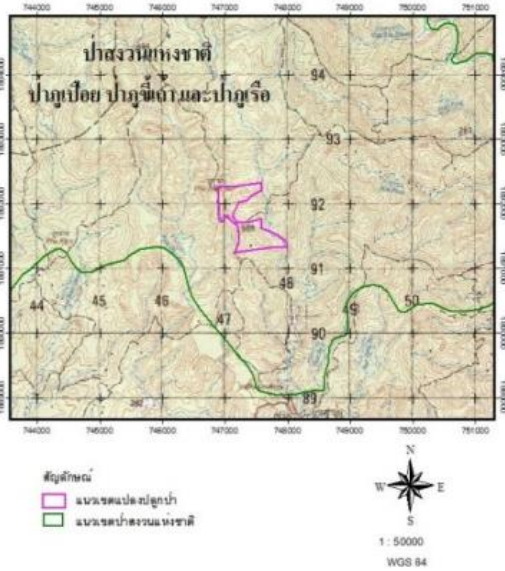

ภาพถ่ายทางอากาศ

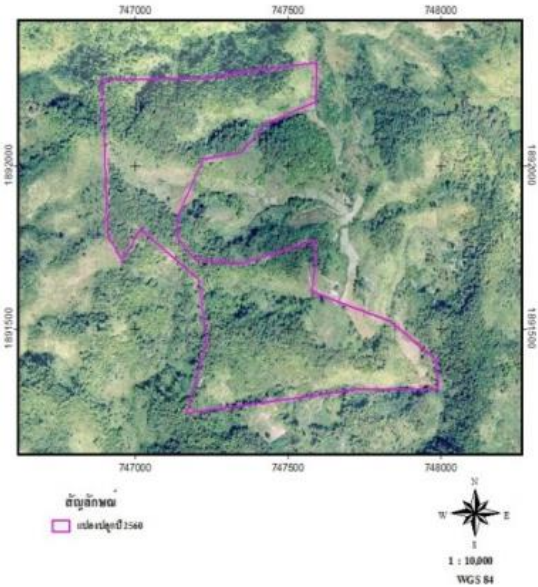

ค่าพิกัดแปลงปลูกป่า

X	Y	X	Y
747205	1891370	747193	1891715
747234	1891464	747346	1891700
747207	1891653	747585	1891773
747015	1891806	747591	1891702
746959	1891709	747577	1891616
746909	1891786	747670	1891582
746892	1892263	747836	1891522
747217	1892269	747986	1891404
747594	1892318	747992	1891316
747593	1892199	747720	1891315
747425	1892129	747336	1891264
747348	1892042	747166	1891242
747223	1892021		
747139	1891851		
747136	1891782		

ชนิดพันธุ์ไม้ที่ปลูก

ที่	ชนิด	ร้อยละ
1	สัก	20
2	สีเสียดแก่น	10
3	พะยุง	10
4	ตะแบก	10
5	มะค่าโมง	10
6	ประดู่	10
7	หว่า	10
8	ยางนา	10
9	แดง	10

ภาพพื้นที่ก่อนดำเนินการ



ภาพแสดงผลดำเนินการกิจกรรมปลูกป่า

