

หน่วยฟื้นฟูสภาพป่าสงวนแห่งชาติ ป่าภูเป้อย ป่าภูชี้เต้าและป่าภูเรือ ที่ ๑๒ จังหวัด เพชรบูรณ์

กิจกรรมปลูกป่าทั่วไป ปีที่ปลูก พ.ศ. ๒๕๖๐

ท้องที่ ตำบลศิลา อำเภอหล่มเก่า จังหวัดเพชรบูรณ์ เนื้อที่ ๑๓/๐ ไร่

หัวหน้าหน่วยฟื้นฟูสภาพป่า นายชวินทรฐ์ ปิ่นแก้ว ตำแหน่ง นักวิชาการป่าไม้ชำนาญการพิเศษ

แผนที่ 1:50,000



ภาพถ่ายทางอากาศ

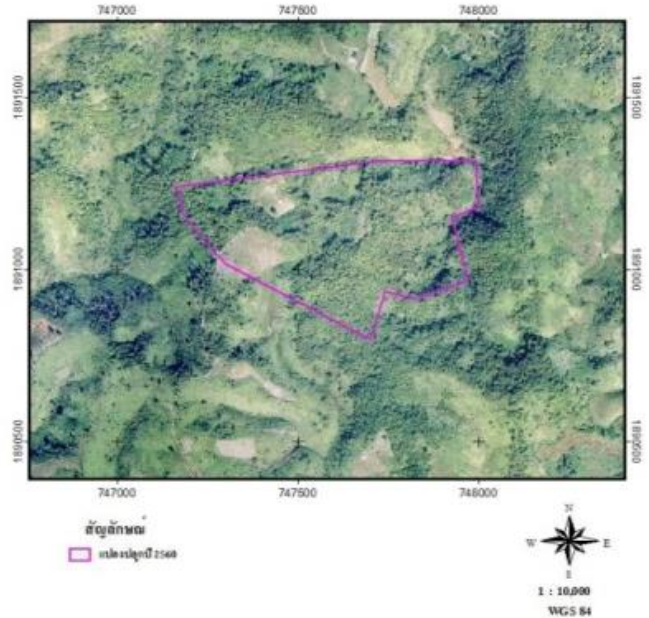

ค่าพิกัดแปลงปลูกป่า

X	Y	X	Y
747972	1890969	747720	1891315
747825	1890917	747992	1891316
747741	1890937	748001	1891182
747702	1890797	747927	1891151
747302	1891018		
747237	1891091		
747178	1891172		
747174	1891193		
747165	1891240		
747166	1891242		
747336	1891264		

ชนิดพันธุ์ไม้ที่ปลูก

ที่	ชนิด	ร้อยละ
1	สัก	20
2	ลีเลียดแก่น	10
3	พะยุง	10
4	ตะแบก	10
5	มะค่าโมง	10
6	ประดู่	10
7	หว้า	10
8	ยางนา	10
9	แดง	10

ภาพพื้นที่ก่อนดำเนินการ



ภาพแสดงผลดำเนินการกิจกรรมปลูกป่า

