

หน่วยฟื้นฟูสภาพป่าสงวนแห่งชาติ ป่าภูเป้อย ป่าภูซี้เถ่าและป่าภูเรือ ที่ ๗ จังหวัด เพชรบูรณ์

กิจกรรมปลูกป่าทั่วไป ปีที่ปลูก พ.ศ. ๒๕๖๐

ท้องที่ ตำบลศิลา อำเภอหล่มเก่า จังหวัดเพชรบูรณ์ เนื้อที่ ๓๐๐ ไร่

หัวหน้าหน่วยฟื้นฟูสภาพป่า นายทวี แก้วภูมิแท้ ตำแหน่ง เจ้าพนักงานป่าไม้อาวุโส

แผนที่ 1:50,000



ภาพถ่ายทางอากาศ

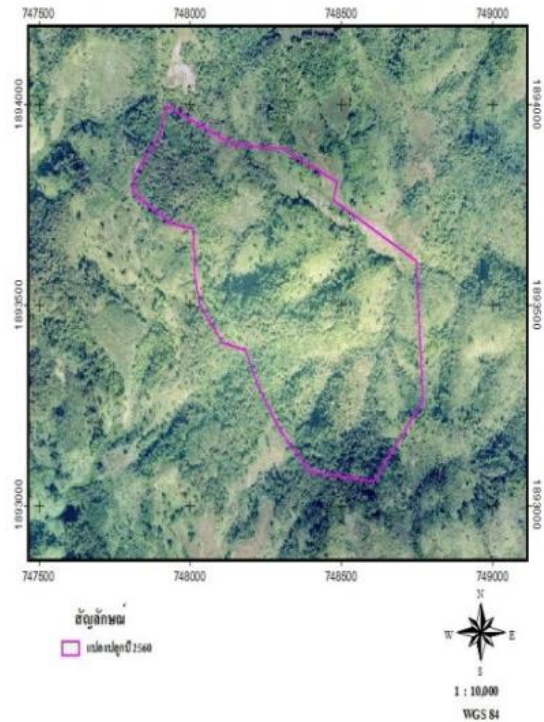

ค่าพิกัดแปลงปลูกป่า

X	Y	X	Y
747919	1893998	748182	1893390
748136	1893903	748106	1893409
748305	1893890	748032	1893503
748485	1893808	748016	1893576
748473	1893763	748010	1893690
748745	1893611	747935	1893705
748770	1893262	747811	1893780
748604	1893061	747814	1893824
748395	1893087	747900	1893925
748294	1893194		
748225	1893300		

ชนิดพันธุ์ไม้ที่ปลูก

ที่	ชนิด	ร้อยละ
1	สัก	20
2	สีเสียดแก่น	10
3	พะยุง	10
4	ตะแบก	10
5	มะค่าโมง	10
6	ประดู่	10
7	หว้า	10
8	ยางนา	10
9	แดง	10

ภาพพื้นที่ก่อนดำเนินการ



ภาพแสดงผลดำเนินการกิจกรรมปลูกป่า

