

หน่วยฟื้นฟูสภาพป่าสงวนแห่งชาติป่าภูเป้อย ป่าภูซี้เถ้า และป่าภูเรือ ที่ ๗ จังหวัดเพชรบูรณ์

กิจกรรมปลูกป่าทั่วไป ปีที่ปลูก ๒๕๖๐

ท้องที่ ตำบลศิลา อำเภอหล่มเก่า จังหวัดเพชรบูรณ์ เนื้อที่ ๒๕๐ ไร่

หัวหน้าหน่วยฟื้นฟูสภาพป่า นายทวี แก้วภูมิแท้ ตำแหน่ง เจ้าพนักงานป่าไม้อาวุโส

แผนที่ 1:50,000



ภาพถ่ายทางอากาศ

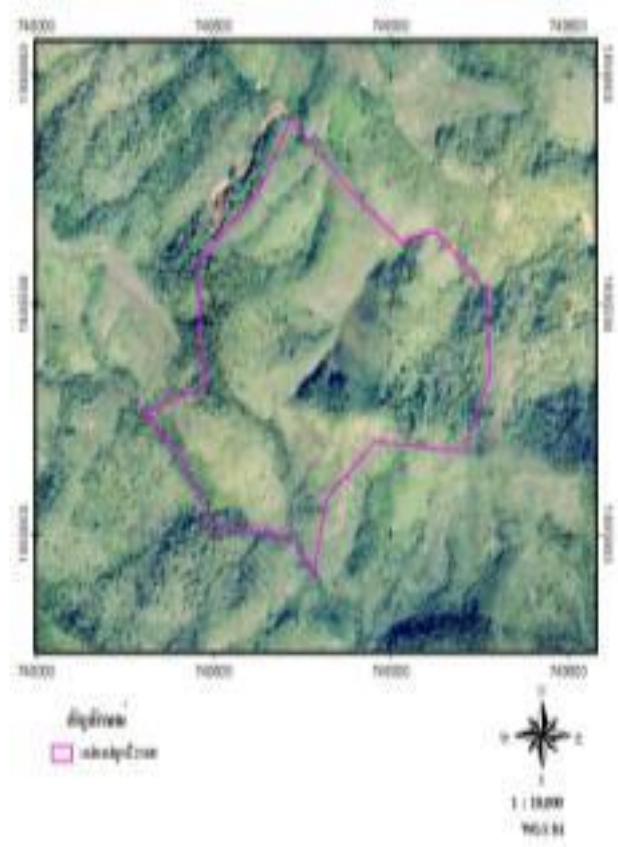

ค่าพิกัดแปลงปลูกป่า

X	Y	X	Y
748472	1895323	749207	1895182
748448	1895592	748954	1895204
748620	1895737	748816	1895077
748716	1895902	748780	1894915
748886	1895745	748724	1894993
749035	1895633	748485	1895028
749123	1895660	748406	1895176
749123	1895659	748298	1895265
749267	1895532		
749271	1895528		
749173	1895420		

ชนิดพันธุ์ไม้ที่ปลูก

ที่	ชนิด	ร้อยละ
1	สัก	20
2	สีเสียดแก่น	10
3	พะยุง	10
4	ตะแบก	10
5	มะค่าโมง	10
6	ประดู่	10
7	ห้ว	10
8	ยางนา	10
9	แดง	10

ภาพพื้นที่ก่อนดำเนินการ



ภาพแสดงผลดำเนินการกิจกรรมปลูกป่า

