

**หน่วยฟื้นฟูสภาพป่าสงวนแห่งชาติ ป่าภูเป้อย ป่าภูซำและป่าภูเรือ ที่ ๖ จังหวัด เพชรบูรณ์**

**กิจกรรมปลูกป่าทั่วไป ปีที่ปลูก พ.ศ. ๒๕๖๐**

ท้องที่ ตำบลศิลา อำเภอหล่มเก่า จังหวัดเพชรบูรณ์ เนื้อที่ ๑๓๐ ไร่

หัวหน้าหน่วยฟื้นฟูสภาพป่า นายคงพัฒน์ ชายขาว ตำแหน่ง นักวิชาการป่าไม้ชำนาญการ

แผนที่ 1:50,000

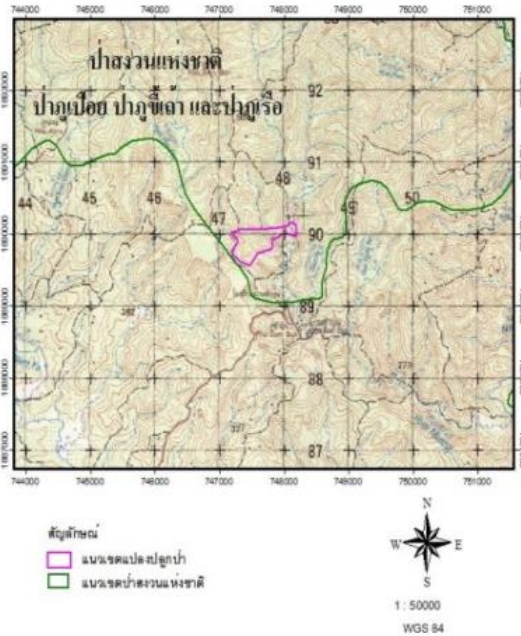

ภาพถ่ายทางอากาศ

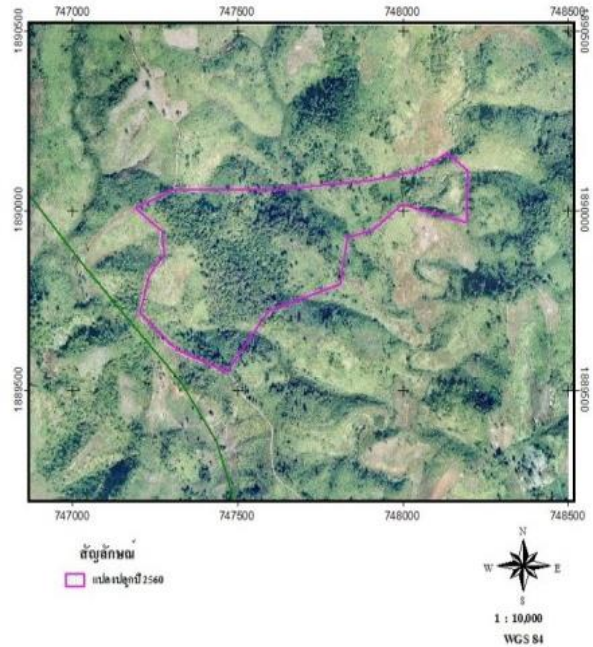

ค่าพิกัดแปลงปลูกป่า

X	Y	X	Y
747469	1889554	748134	1890161
747317	1889614	748198	1890112
747204	1889717	748193	1889967
747234	1889823	747998	1890018
747279	1889878	747908	1889946
747270	1889944	747832	1889926
747191	1890008	747812	1889798
747306	1890057	747595	1889722
747607	1890058		
747900	1890084		
748055	1890114		

ชนิดพันธุ์ไม้ที่ปลูก

ที่	ชนิด	ร้อยละ
1	สัก	20
2	สีเสียดแก่น	10
3	พะยุง	10
4	ตะแบก	10
5	มะค่าโมง	10
6	ประดู่	10
7	ห้ว	10
8	ยางนา	10
9	แดง	10

ภาพพื้นที่ก่อนดำเนินการ



ภาพแสดงผลดำเนินการกิจกรรมปลูกป่า

